

ISTITUTO NAZIONALE DELLA PREVIDENZA SOCIALE

SEDE CENTRALE IN ROMA

FONDO DI PREVIDENZA PER IL CLERO SECOLARE E PER I MINISTRI DI
CULTO DELLE CONFESIONI RELIGIOSE DIVERSE DALLA CATTOLICA

INDICAZIONI DI CARATTERE STATISTICO

(Allegato al Bilancio Preventivo per l'anno 2005)

INDICE DELLE TAVOLE

Descrizione dell'andamento temporale dei fenomeni più significativi della gestione.

Tav. n. 1 - Elementi caratteristici del Fondo nel quinquennio 2000-2004.

Tav. n. 2 - Serie storica degli assicurati, dei pensionati esistenti e del rapporto iscritti-pensionati.

Tav. n. 3 - Serie storica dei contributi, delle prestazioni e del rapporto contributi-prestazioni.

Tav. n. 4 - Serie storica della misura del contributo capitaro a carico degli iscritti.

Tav. n. 5 - Serie storica dell'importo dei minimi di pensione e delle maggiorazioni per ogni anno di contribuzione eccedente l'anzianità minima assicurativa richiesta nell'anno.

Tav. n. 6 - Serie storica del numero, dell'importo medio e dell'importo complessivo delle pensioni vigenti a fine anno.

Tav. n. 7 - Indici sull'evoluzione del numero delle pensioni vigenti. Pensioni d'invalidità per 100 pensioni di vecchiaia.

Tav. n. 8 - Serie storica del numero, dell'importo medio e dell'importo complessivo delle pensioni liquidate.

Tav. n. 9 - Indici sull'evoluzione del numero delle pensioni liquidate. Pensioni d'invalidità per 100 pensioni di vecchiaia.

Principali informazioni, alla data del 31/10/2004 tratte dagli archivi automatizzati

Tav. n. 10 - Numero ed importo medio mensile delle pensioni vigenti, ripartite per anno di decorrenza e categoria.

Tav. n. 11 - Valori assoluti e valori percentuali del numero delle pensioni vigenti, ripartite per classe d'importo e per categoria.

Tav. n. 12 - Numero delle pensioni vigenti ripartite per classe di età del titolare, per categoria e sesso.

Tav. n. 13 - Valori assoluti e valori percentuali del numero delle pensioni vigenti, ripartite per classe d'importo e per categoria.

ASSICURAZIONE PER IL CLERO SECOLARE E PER I MINISTRI DI CULTI DIVERSI

Tav. n. 1 - Elementi caratteristici del Fondo nel quinquennio 1999-2003.
(Importi in EURO)

DESCRIZIONE					
	1999	2000 (d)	2001	2002	2003
Contributo capitario annuo	849,67	1.276,50	1.308,36	1346,28 (a)	1378,56 (b)
Risultato di esercizio (migliaia di EURO)	-86.430	-80.082	-73.387	-75.983	-61.597
Patrimonio netto a fine anno (migliaia di EURO)	-905.825	-985.907	-1.059.294	-1.135.277	-1.196.874
Numero iscritti a fine anno	20.150	20.800	20.790	20.800	20.800
Numero pensioni vigenti a fine anno	15.509	15.251	15.313	14.704	14.501
Pensione media in pagamento a fine anno (c)	5.703	5.824	5.984	6.199	6.384
Rapporto iscritti pensionati	1,30	1,36	1,36	1,41	1,43

(a) - Decreto del 24 novembre 2003

(b) - Misura provvisoria del contributo: ancora non emanato decreto di aumento

(c) - Valori di rendiconto comprensivi dell'integrazione di competenza.

(d) - Dal 1/1/2000 la gestione è amministrata con il sistema tecnico finanziario a ripartizione

ASSICURAZIONE PER IL CLERO SECOLARE E PER I MINISTRI DI CULTI
DIVERSITav. n. 2 - Serie storica degli iscritti, dei pensionati esistenti e del
rapporto iscritti-pensionati.

Anni	Iscritti	Pensionati	Rapporto Iscritti-Pensionati
1981	30.740	11.351	2,71
1982	30.340	11.730	2,59
1983	30.040	11.944	2,52
1984	29.700	11.965	2,48
1985	29.400	12.089	2,43
1986	29.120	12.553	2,32
1987	28.700	13.050	2,20
1988	26.300	13.495	1,95
1989	25.640	13.984	1,83
1990	24.950	14.379	1,74
1991	24.400	14.650	1,67
1992	23.800	15.024	1,58
1993	23.400	15.287	1,53
1994	23.030	15.395	1,50
1995	21.250	15.509	1,37
1996	20.490	15.487	1,32
1997	20.200	15.626	1,29
1998	20.200	15.681	1,29
1999	20.150	15.509	1,30
2000	20.800	15.251	1,36
2001	20.790	15.313	1,36
2002	20.800	14.704	1,41
2003	20.800	14.501	1,43

ASSICURAZIONE PER IL CLERO SECOLARE E PER I MINISTRI DI CULTI DIVERSI.

Andamento temporale del numero degli iscritti e del numero dei pensionati.

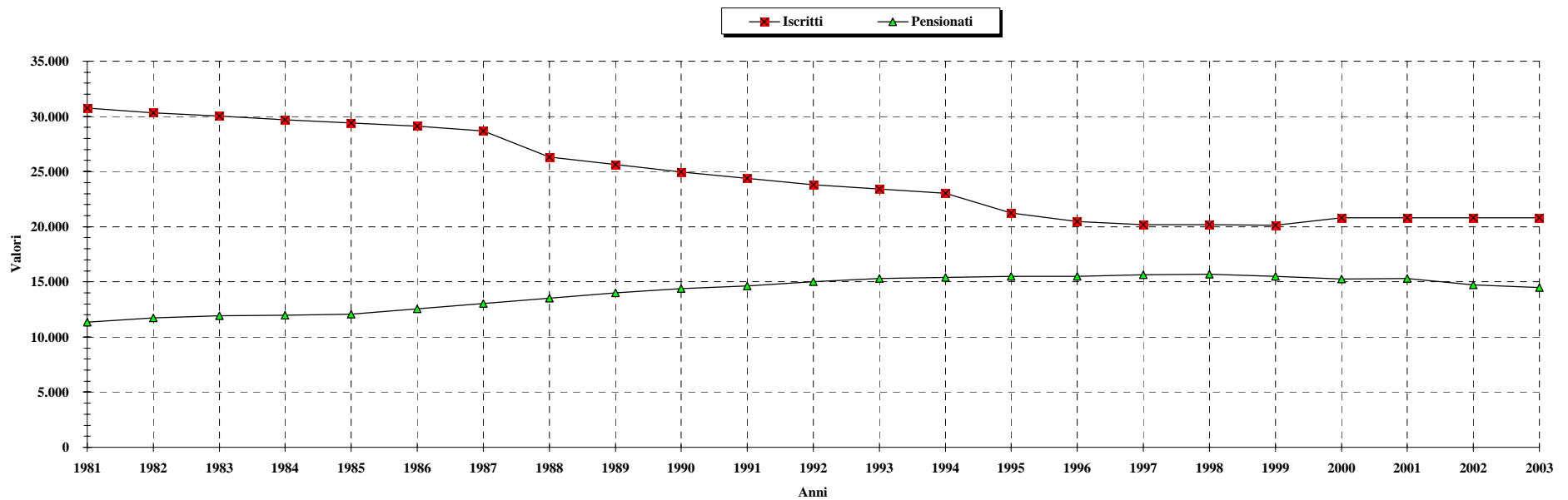

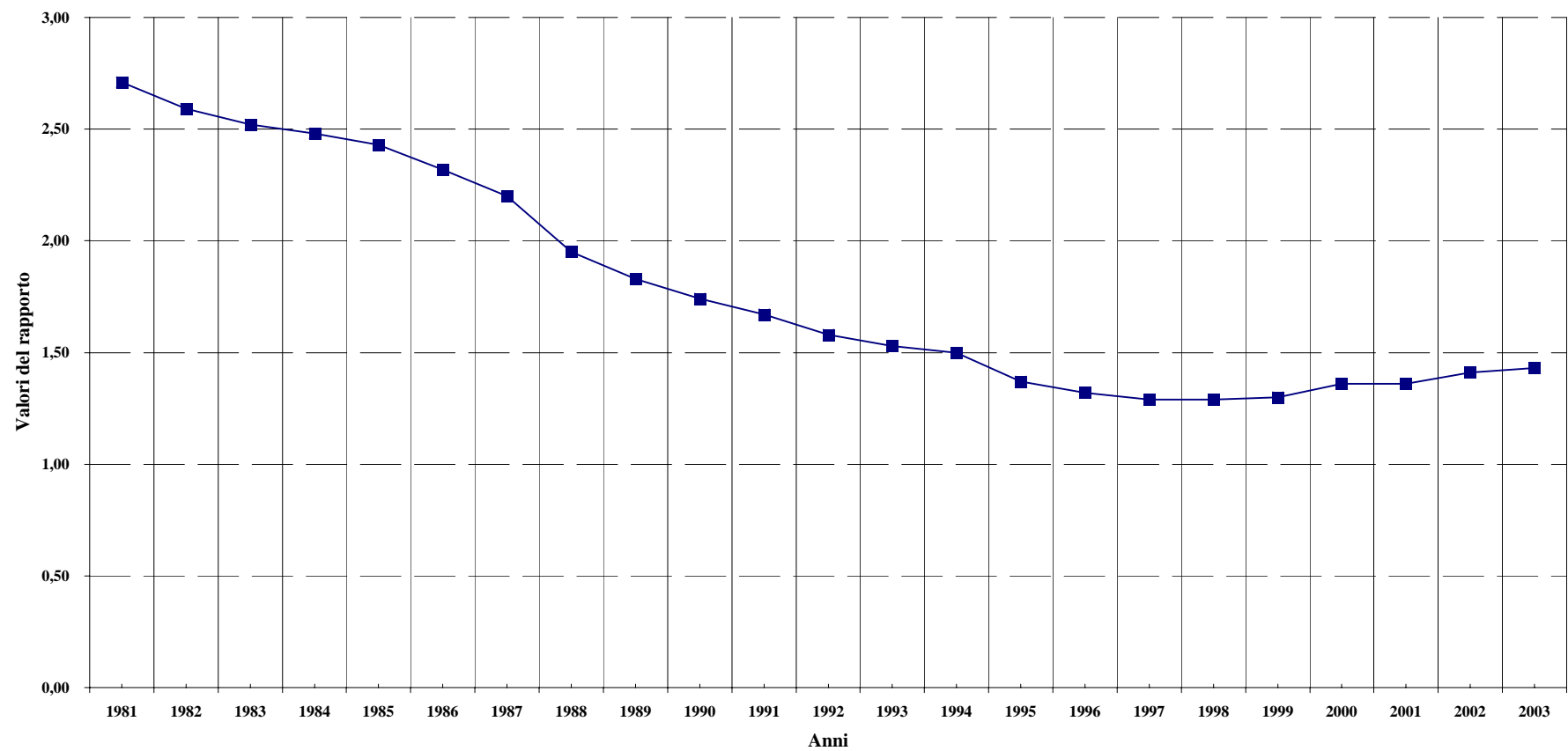
ASSICURAZIONE PER IL CLERO SECOLARE E PER I MINISTRI DI CULTI DIVERSI.**Andamento temporale del rapporto iscritti - pensionati**

ASSICURAZIONE PER IL CLERO SECOLARE E PER I MINISTRI DI
CULTI DIVERSI.Tav. n. 3 - Serie storica dei contributi, delle prestazioni e del
rapporto contributi-prestazioni.

Anni	Contributi (a) (migliaia di EURO)	Prestazioni (b) (migliaia di EURO)	Rapporto Contrib.-Prest.
1981	4.132	17.043	0,24
1982	11.362	20.658	0,55
1983	10.846	25.306	0,43
1984	11.879	28.405	0,42
1985	12.911	33.053	0,39
1986	13.428	34.603	0,39
1987	13.944	39.767	0,35
1988	13.428	44.415	0,30
1989	14.461	40.284	0,36
1990	14.977	49.580	0,30
1991	16.010	52.162	0,31
1992	16.527	58.876	0,28
1993	17.043	64.557	0,26
1994	18.076	61.458	0,29
1995	16.527	66.623	0,25
1996	17.043	72.304	0,24
1997	17.560	76.952	0,23
1998	17.560	85.732	0,20
1999	17.560	79.534	0,22
2000	27.397	81.600	0,34
2001	27.818	79.160	0,35
2002	28.577	84.494	0,34
2003	29.600	82.518	0,36

(a) Sono comprese le quote di partecipazione degli iscritti.

(b) Rate di pensione al netto del contributo dello s tav.03

ASSICURAZIONE PER IL CLERO SECOLARE E PER I MINISTRI DI CULTI DIVERSI.

Andamento temporale del rapporto contributi-prestazioni.

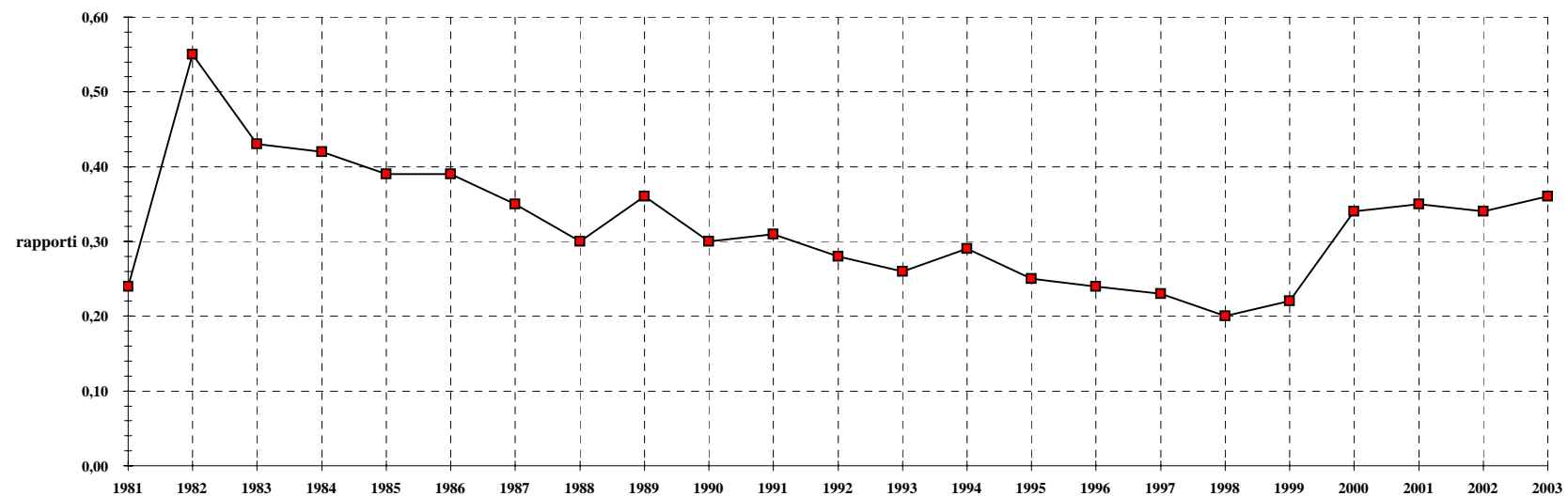

ASSICURAZIONE PER IL CLERO SECOLARE E PER I MINISTRI DI CULTI DIVERSI.

Serie storica dei contributi e delle prestazioni (in milioni di EURO)

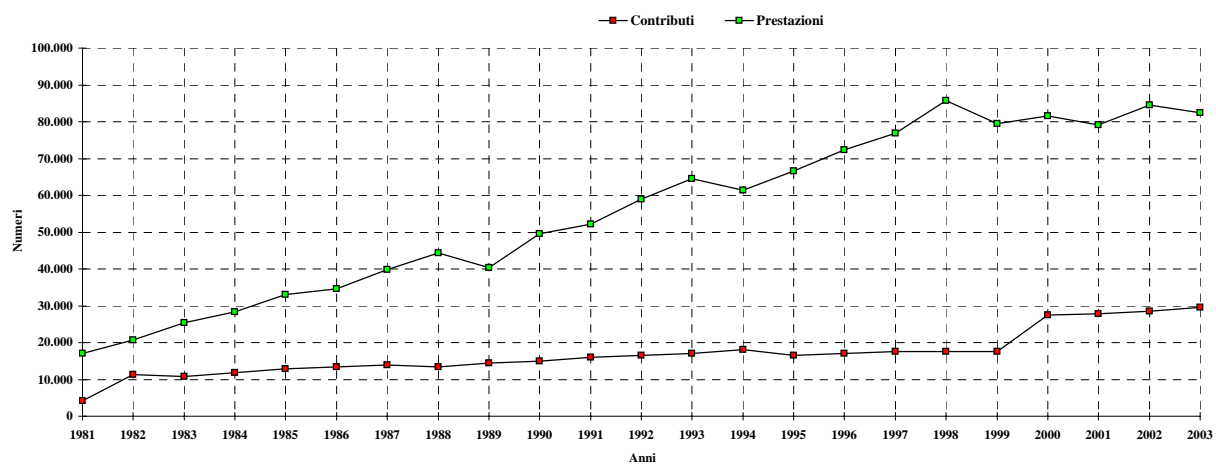

ASSICURAZIONE PER IL CLERO SECOLARE E PER I MINISTRI DI CULTI DIVERSI

Tav. n. 4 - Serie storica della misura del contributo capitario annuo (a).

Decorrenza	Contributo capitario annuo (EURO)
01-lug-59	16,70
01-gen-71	27,68
01-lug-72	31,92
01-gen-73	39,04
01-gen-74	42,92
01-gen-75	48,50
01-gen-76	58,41
01-gen-77	69,05
01-gen-78	87,95
01-gen-79	103,19
01-gen-80	128,39
01-gen-81	160,98
01-gen-82	290,04
01-gen-83	349,23
01-gen-84	392,92
01-gen-85	430,57
01-gen-86	454,74
01-gen-87	481,08
01-gen-88	507,11
01-gen-89	553,75
01-gen-90	593,10
01-gen-91	638,19
01-gen-92	680,33
01-gen-93	707,53
01-gen-94	740,07
01-gen-95	740,07
01-gen-96	788,94
01-gen-97	820,55
01-gen-98	835,42
01-gen-99	849,67
01-gen-2000	1.276,50
01-gen-2001	1.308,36
01-gen-2002	1.346,28
01-gen-2003 (b)	1.346,28

(a) - Per i ministri di culti diversi dalla religione cattolica la contribuzione al Fondo ha avuto inizio dal 1 luglio 1960.

(b) - Misura provvisoria del contributo: non ancora emanato decreto d'aumento

ASSICURAZIONE PER IL CLERO SECOLARE E PER I MINISTRI DI CULTI DIVERSI

Tav. n. 5 Serie storica dell'importo mensile del minimo di pensione, della maggiorazione per ogni anno di contribuzione eccedente l'anzianità assicurativa minima, della percentuale di aumento per perequazione automatica, dell'anzianità e dell'età minima richieste per il pensionamento di vecchiaia.

Anni	Minimo di pensione mensile (EURO)	Maggiorazione della pensione per ogni anno di contribuzione eccedente l'anzianità minima assicurativa (EURO)	Requisiti minimi per il pensionamento di vecchiaia	
			Anzianità	Età
01/01/1996	341,02	3,91	10	65
01/01/1997	354,32	4,07	10	65
01/01/1998	360,33	4,14	10	65
01/01/1999	366,81	4,21	10	65
01/01/2000 (*)	372,68	4,28	11	66
01/01/2001-30/06/2001	382,36	4,39	11	66
1/07/2001-31/12/2001	382,36	4,39	12	67
01/01/2002-31/12/2002	392,69	4,51	12	67
01/01/2003-31/12/2003	402,12	4,62	13	68

(*) L. 488/1999, art. 42, comma 2, ha modificato i limiti minimi di età e di anzianità assicurativa per accedere alla pensione di vecchiaia.

ASSICURAZIONE PER IL CLERO SECOLARE E PER I MINISTRI DI CULTI DIVERSI.

Tav. n. 6 - Serie storica del numero, dell'importo medio e dell'importo complessivo delle pensioni vigenti a fine anno (a).

Anni	VECCHIAIA			INVALIDITA'			SUPERSTITI			COMPLESSO		
	Numero	Importo medio annuo (EURO)	Importo Complessivo (migliaia di EURO)	Numero	Importo medio annuo (EURO)	Importo Complessivo (migliaia di EURO)	Numero	Importo medio annuo (EURO)	Importo Complessivo (migliaia di EURO)	Numero	Importo medio annuo (EURO)	Importo Complessivo (migliaia di EURO)
1982	8.172	1.854	15.151	3.413	1.757	5.997	145	1.609	233	11.730	1.823	21.381
1983	8.509	2.254	19.178	3.289	2.135	7.022	146	1.966	287	11.944	2.218	26.487
1984	8.745	2.519	22.026	3.079	2.383	7.339	141	2.179	307	11.965	2.480	29.673
1985	9.031	2.788	25.177	2.921	2.622	7.659	137	2.378	326	12.089	2.743	33.162
1986	9.548	2.973	28.383	2.869	2.781	7.979	136	2.445	333	12.553	2.923	36.695
1987	10.122	3.120	31.580	2.787	2.905	8.096	141	2.515	355	13.050	3.068	40.031
1988	10.660	3.325	35.450	2.700	3.096	8.360	135	2.668	360	13.495	3.273	44.169
1989	11.198	3.677	41.171	2.647	3.388	8.969	139	2.898	403	13.984	3.614	50.544
1990	11.701	3.997	46.773	2.543	3.697	9.402	135	3.151	426	14.379	3.936	56.601
1991	12.050	4.350	52.419	2.455	4.005	9.831	145	3.365	488	14.650	4.282	62.738
1992	12.493	4.505	56.281	2.376	4.141	9.840	155	3.416	529	15.024	4.436	66.651
1993	12.863	4.698	60.433	2.247	4.302	9.665	177	3.523	623	15.287	4.626	70.722
1994	13.129	4.930	64.724	2.091	4.501	9.411	175	3.633	636	15.395	4.857	74.771
1995	13.365	4.985	66.621	1.965	4.541	8.922	179	3.635	651	15.509	4.913	76.194
1996	13.460	5.282	71.098	1.839	4.807	8.841	188	3.753	705	15.487	5.207	80.644
1997	13.693	5.522	75.621	1.735	4.992	8.660	198	3.902	773	15.626	5.443	85.054
1998	13.837	5.663	78.365	1.654	5.103	8.441	190	3.878	736	15.681	5.583	87.542
1999	13.746	5.788	79.564	1.566	5.202	8.147	197	3.770	743	15.509	5.703	88.454
2000	13.587	5.910	80.300	1.463	5.291	7.741	201	3.850	774	15.251	5.824	88.815
2001	13.732	6.070	83.353	1.370	5.438	7.450	211	3.929	829	15.313	5.984	91.631
2002	13.191	6.291	82.990	1.295	5.614	7.270	218	4.071	887	14.704	6.199	91.147
2003	13.061	6.477	84.598	1.211	5.794	7.017	229	4.194	960	14.501	6.384	92.575

(a) Il numero e l'importo delle pensioni vigenti a fine anno si riferiscono ai valori di competenza per i quali sono state effettuate le opportune operazioni di integrazione e decontabilizzazione.

ASSICURAZIONE PER IL CLERO SECOLARE E PER I MINISTRI DI CULTI DIVERSI.

Tav. n. 7 - Indici sull'evoluzione del numero delle pensioni vigenti a fine anno

Anni	INCREMENTI PERCENTUALI ANNUI				% CATEGORIA SUL TOTALE			Pensionid'invalidità per 100 pens. di vecchiaia
	Vecchiaia	Invalidità	Superstiti	Totale	Vecchiaia	Invalidità	Superstiti	
1983	4,12	-3,63	0,69	1,82	71,24	27,54	1,22	39
1984	2,77	-6,38	-3,42	0,18	73,09	25,73	1,18	35
1985	3,27	-5,13	-2,84	1,04	74,70	24,16	1,14	32
1986	5,72	-1,78	-0,73	3,84	76,06	22,86	1,08	30
1987	6,01	-2,86	3,68	3,96	77,56	21,36	1,08	28
1988	5,32	-3,12	-4,26	3,41	78,99	20,01	1,00	25
1989	5,05	-1,96	2,96	3,62	80,08	18,93	0,99	24
1990	4,49	-3,93	-2,88	2,82	81,37	17,69	0,94	22
1991	2,98	-3,46	7,41	1,88	82,25	16,76	0,99	20
1992	3,68	-3,22	6,90	2,55	83,16	15,81	1,03	19
1993	2,96	-5,43	14,19	1,75	84,14	14,70	1,16	17
1994	2,07	-6,94	-1,13	0,71	85,28	13,58	1,14	16
1995	1,80	-6,03	2,29	0,74	86,18	12,67	1,15	15
1996	0,71	-6,41	5,03	-0,14	86,91	11,87	1,22	14
1997	1,73	-5,66	5,32	0,90	87,63	11,10	1,27	13
1998	1,05	-4,67	-4,04	0,35	88,24	10,55	1,21	12
1999	-0,66	-5,32	3,68	-1,10	88,63	10,10	1,27	11
2000	-1,16	-6,58	2,03	-1,66	89,09	9,59	1,32	11
2001	1,07	-6,36	4,98	0,41	89,68	8,95	1,37	10
2002	-3,94	-5,47	3,32	-3,98	89,71	8,81	1,48	10
2003	-0,99	-6,49	5,05	-1,38	90,07	8,35	1,58	9

ASSICURAZIONE PER IL CLERO SECOLARE PER I MINISTRI DI CULTI DIVERSI.

Tav. n. 8 - Serie storica del numero, dell'importo medio e dell'importo complessivo delle pensioni liquidate (a).

Anni	VECCHIAIA			INVALIDITA'			SUPERSTITI			COMPLESSO		
	Numero	Importo medio annuo (EURO)	Importo Complessivo (migl. di EURO)	Numero	Importo medio annuo (EURO)	Importo Complessivo (migl. di EURO)	Numero	Importo medio annuo (EURO)	Importo Complessivo (migl. di EURO)	Numero	Importo medio annuo (EURO)	Importo Complessivo (migl. di EURO)
1982	978	1.887	1.846	190	1.847	351	24	1.508	36	1.192	1.873	2.233
1983	607	2.298	1.395	113	2.238	253	12	1.838	22	732	2.282	1.670
1984	544	2.590	1.409	94	2.473	232	10	2.078	21	648	2.565	1.662
1985	791	2.880	2.278	85	2.734	232	6	2.297	14	882	2.862	2.524
1986	1.216	3.065	3.727	73	3.019	221	20	2.201	44	1.309	3.049	3.991
1987	955	3.261	3.114	107	3.173	339	10	2.433	24	1.072	3.244	3.478
1988	924	3.466	3.203	89	3.351	298	11	2.565	28	1.024	3.447	3.529
1989	815	3.770	3.073	62	3.611	224	13	2.812	37	890	3.745	3.333
1990	821	4.074	3.345	51	3.933	200	2	3.366	7	874	4.064	3.552
1991	878	4.430	3.889	61	4.224	258	16	3.081	49	955	4.394	4.196
1992	696	4.782	3.329	50	4.652	232	13	3.026	39	759	4.743	3.600
1993	1.089	4.915	5.353	57	4.663	266	18	3.443	62	1.164	4.880	5.681
1994	880	5.223	4.596	26	4.738	123	18	3.289	59	924	5.172	4.779
1995	787	5.329	4.194	42	4.993	210	8	2.887	23	837	5.288	4.426
1996	568	5.685	3.229	15	5.509	83	15	3.271	49	598	5.620	3.361
1997	897	5.950	5.337	28	5.496	154	16	3.967	64	941	5.903	5.554
1998	547	6.115	3.345	21	5.741	120	11	3.449	38	579	6.051	3.503
1999	794	6.215	4.935	26	5.785	150	10	3.902	39	830	6.174	5.125
2000	394	6.391	2.518	18	5.673	102	14	4.171	58	426	6.288	2.679
2001	485	6.468	3.137	19	5.949	113	20	3.753	75	524	6.345	3.325
2002	413	6.567	2.712	13	5.583	73	16	3.643	58	442	6.432	2.843
2003	592	9.733	3.986	21	6.217	130	17	4.328	74	630	6.651	4.190

(a) I valori degli importi medi e degli importi complessivi sono espressi in moneta dell'anno di riferimento

ASSICURAZIONE PER IL CLERO SECOLARE E PER I MINISTRI DI CULTI DIVERSI

Tav. n. 9 - Indici sull'evoluzione del numero delle pensioni liquidate.

Anni	INCREMENTI PERCENTUALI ANNUI				% CATEGORIA SUL TOTALE			Pensioni d'invalidità per 100 pens. di vecchiaia
	Vecchiaia	Invalità	Superstiti	Totale	Vecchiaia	Invalità	Superstiti	
1982	-4,68	45,04	50,00	1,62	82,05	15,94	2,01	19
1983	-37,93	-40,53	-50,00	-38,59	82,92	15,44	1,64	19
1984	-10,38	-16,81	-16,67	-11,48	83,95	14,51	1,54	17
1985	45,40	-9,57	-40,00	36,11	89,68	9,64	0,68	11
1986	53,73	-14,12	233,33	48,41	92,89	5,58	1,53	6
1987	-21,46	46,58	-50,00	-18,11	89,09	9,98	0,93	11
1988	-3,25	-16,82	10,00	-4,48	90,23	8,69	1,08	10
1989	-11,80	-30,34	18,18	-13,09	91,57	6,97	1,46	8
1990	0,74	-17,74	-84,62	-1,80	93,93	5,84	0,23	6
1991	6,94	19,61	700,00	9,27	91,92	6,39	1,69	7
1992	-20,73	-18,03	-18,75	-20,52	91,70	6,59	1,71	7
1993	56,47	14,00	38,46	53,36	93,55	4,90	1,55	5
1994	-19,19	-54,39	0,00	-20,62	95,24	2,81	1,95	3
1995	-10,57	61,54	-55,56	-9,42	94,02	5,02	0,96	5
1996	-27,83	-64,29	87,50	-28,55	94,98	2,51	2,51	3
1997	57,92	86,67	6,67	57,36	95,32	2,98	1,70	3
1998	-39,02	-25,00	-31,25	-38,47	94,47	3,63	1,90	4
1999	45,16	23,81	-9,09	43,35	95,70	3,10	1,20	3
2000	-50,38	-30,77	40,00	-48,67	92,50	4,20	3,30	5
2001	23,10	5,56	42,86	23,00	92,60	3,60	3,80	4
2002	-14,85	-31,58	-20,00	-15,65	93,40	2,90	3,60	3
2003	43,34	61,54	6,25	42,53	94,00	3,30	2,70	4

ASSICURAZIONE PER IL CLERO SECOLARE E PER I MINISTRI DI CULTI DIVERSI.

Tav. n. 10 - Numero ed importo medio mensile delle pensioni vigenti al 31/10/2004 ripartite per anni di decorrenza e categoria.

Anni di decorrenza	VECCHIAIA		INVALIDITA'		SUPERSTITI				COMPLESSO	
	Numero	Importo medio mensile (EURO)	Numero	Importo medio mensile (EURO)	di assicurato	di pensionato (a)	Numero	Importo medio mensile (EURO)	Numero	Importo medio mensile (EURO)
fino al 1966	0	0	57	388	0	0	0	0	57	388
1967	1	412	16	420	0	0	0	0	17	419
1968	0	0	14	412	0	0	0	0	14	412
1969	0	0	21	418	0	0	0	0	21	418
1970	0	0	19	422	0	0	0	0	19	422
1971	0	0	23	420	0	0	0	0	23	420
1972	3	426	31	430	0	0	0	0	34	429
1973	0	0	38	430	2	247	1	412	41	421
1974	72	437	41	437	1	412	1	505	115	438
1975	58	444	44	443	0	0	2	338	104	441
1976	62	446	60	440	2	335	1	247	125	440
1977	91	452	37	446	0	0	1	259	129	448
1978	145	455	23	452	3	495	2	474	173	456
1979	152	461	39	455	1	276	3	495	195	460
1980	193	463	30	461	0	0	3	412	226	462
1981	210	468	56	455	2	536	3	405	271	466
1982	195	469	40	460	2	330	2	274	239	465
1983	190	478	38	471	3	362	3	404	234	474
1984	250	478	29	465	0	0	3	470	282	475
1985	453	485	25	466	5	288	1	259	484	481
1986	512	488	37	477	2	274	4	412	555	486
1987	517	492	45	480	2	536	4	305	568	490
1988	529	497	42	480	4	407	3	266	578	494
1989	550	499	29	474	1	253	3	305	583	497
1990	559	503	24	490	3	276	1	412	587	501
1991	565	509	34	481	3	357	5	344	607	506
1992	599	512	23	499	6	300	5	264	633	508
1993	659	516	18	478	2	274	11	279	690	510
1994	716	524	29	488	2	335	8	267	755	520
1995	707	521	14	496	1	247	7	281	729	518
1996	661	531	16	498	2	344	10	292	689	527
1997	703	533	15	514	3	319	8	370	729	530
1998	626	540	17	483	3	357	3	349	649	537
1999	635	535	21	495	1	412	13	354	670	530
2000	309	560	17	480	2	330	10	299	338	547
2001	467	543	20	479	1	247	17	327	505	533
2002	473	542	14	493	0	0	15	310	502	534
2003	539	543	14	506	2	346	13	349	568	537
2004	209	532	0	0	1	412	6	287	216	525
Totale	12.610	513	1.110	458	62	345	172	326	13.954	505

(a) La decorrenza è riferita alla pensione diretta.

ASSICURAZIONE PER IL CLERO SECOLARE E PER I MINISTRI DI CULTI DIVERSI.

Tav. n. 11 - Valori assoluti e valori percentuali del numero delle pensioni vigenti al 31/10/2004 ripartite per classe d'importo mensile e per categoria.

Classi di importo mensile (a) (EURO)	VECCHIAIA		INVALIDITA'		SUPERSTITI		COMPLESSO	
	numeri	%	numeri	%	numeri	%	numeri	%
fino a 250	0	0,0	5	0,5	36	15,4	41	0,3
250 - 300	0	0,0	0	0,0	101	43,1	101	0,7
300 - 350	0	0,0	0	0,0	11	4,7	11	0,1
350 - 400	0	0,0	0	0,0	1	0,4	1	0,0
400 - 450	874	6,9	498	44,8	64	27,4	1.436	10,3
450 - 500	3.459	27,4	404	36,4	2	0,9	3.865	27,6
500 - 550	7.032	55,8	202	18,2	19	8,1	7.253	52,0
550 - 600	1.111	8,8	1	0,1	0	0,0	1.112	8,0
oltre 600	134	1,1	0	0,0	0	0,0	134	1,0
Totale	12.610	100,0	1.110	100,0	234	100,0	13.954	100,0
Importo medio (in EURO)	513		458		331		505	

(a) L'estremo superiore della classe è escluso.

ASSICURAZIONE PER IL CLERO SECOLARE E PER I MINISTRI DI CULTI DIVERSI.

Tav. n.12- Pensioni vigenti al 31/10/2004 ripartite per classi di età del titolare, per categoria e s

Classi di età (a)	VECCHIAIA			INVALIDITA'			SUPERSTITI			Maschi
	Maschi	Femmine	Totale	Maschi	Femmine	Totale	Maschi	Femmine	Totale	
Fino a 4	0	0	0	0	0	0	0	0	0	C
5 - 9	0	0	0	0	0	0	0	0	0	C
10 - 14	0	0	0	0	0	0	0	0	0	C
15 - 19	0	0	0	0	0	0	0	0	0	C
20 - 24	0	0	0	0	0	0	0	0	0	C
25 - 29	0	0	0	0	0	0	0	0	0	C
30 - 34	0	0	0	0	0	0	0	0	0	C
35 - 39	0	0	0	0	0	0	0	1	1	C
40 - 44	0	0	0	2	0	2	0	2	2	2
45 - 49	0	0	0	6	1	7	0	4	4	6
50 - 54	0	0	0	8	0	8	2	9	11	10
55 - 59	0	0	0	38	1	39	1	22	23	39
60 - 64	0	0	0	89	0	89	0	25	25	89
65 - 69	1.863	2	1.865	151	2	153	0	43	43	2.014
70 - 74	3.301	7	3.308	181	3	184	2	39	41	3.484
75 - 79	3.089	7	3.096	198	3	201	0	29	29	3.287
80 - 84	2.624	5	2.629	237	1	238	0	24	24	2.861
85 - 89	1.090	1	1.091	133	0	133	1	14	15	1.224
90 e oltre	620	1	621	56	0	56	0	16	16	676
Totale	12.587	23	12.610	1.099	11	1.110	6	228	234	13.692
Età media	76,9	76,8	76,9	75,6	69,5	75,6	65,2	71,1	71,0	76,8

(a) Età in anni compiuti.

ASSICURAZIONE PER IL CLERO SECOLARE PER I MINISTRI DI CULTI DIVERSI.

Tav. n. 13 - Numero delle pensioni vigenti al 31/10/2004, distribuite per anno di liquidazione nel periodo 1995-2004, categoria, età ed anzianità media alla decorrenza e importo medio mensile in pagamento.

Anni	VECCHIAIA				INVALIDITA'				SUPERSTITI				COMPLESSO			
	Numero	Età media	Anzianità media	Importo medio mensile (EURO)	Numero	Età media	Anzianità media	Importo medio mensile (EURO)	Numero	Età media	Anzianità media	Importo medio mensile (EURO)	Numero	Età media	Anzianità media	Importo medio mensile (EURO)
1995	707	65	32	521	14	57	27	496	8	76	14	277	729	65	32	518
1996	661	65	34	531	16	58	28	498	12	72	16	301	689	65	33	527
1997	703	65	35	533	15	59	32	514	11	72	16	356	729	65	35	530
1998	626	65	36	540	17	57	25	483	6	68	21	353	649	65	36	537
1999	635	65	35	535	21	58	27	495	14	73	21	358	670	65	34	530
2000	309	66	39	560	17	58	25	480	12	72	17	304	338	65	37	547
2001	467	66	38	543	20	59	25	479	18	72	21	323	505	66	37	533
2002	473	66	39	542	14	61	29	493	15	77	21	310	502	66	38	534
2003	539	66	39	543	14	61	33	506	15	77	19	348	568	66	39	537
2004	209	66	37	532	0	0	0	0	7	80	22	305	216	67	36	525
Totale	5.329	65	36	537	148	59	27	493	118	74	19	325	5.595	65	35	531