

GESTIONE DEI CONTRIBUTI E DELLE PRESTAZIONI DEI COLTIVATORI DIRETTI, MEZZADRI E COLONI

5

GESTIONE DEI CONTRIBUTI E DELLE PRESTAZIONI DEI COLTIVATORI DIRETTI, MEZZADRI E COLONI

INDICE DELLE TAVOLE

Assicurati:

- Tav. 1 - Aliquote contributive vigenti
- Tav. 2 - Fasce di reddito convenzionale
- Tav. 3 - Numero degli iscritti nell'anno 2002 per classe di reddito e luogo di residenza
- Tav. 4 - Numero degli iscritti nell'anno 2002 per classe di reddito e regione
- Tav. 4A - Numero degli iscritti nell'anno 2002 per regione, classe di reddito e zona
- Tav. 4B - Numero degli iscritti nell'anno 2002 per regione e classe di età
- Tav. 5 - Numero degli iscritti nell'anno 2002 per tipo di attività, sesso ed età
- Tav. 5A - Composizione percentuale degli iscritti nell'anno 2002 per tipo di attività, sesso ed età
- Tav. 6 - Numero degli iscritti nell'anno 2002 per tipo di attività, sesso e classe di età
- Tav. 6A - Composizione percentuale degli iscritti nell'anno 2002 per tipo di attività, sesso e classe di età
- Tav. 7 - Numero degli iscritti nell'anno 2002 per tipo di attività e luogo di residenza
- Tav. 8 - Numero iscritti per 100 pensioni vigenti a fine anno

Pensioni:

Serie storiche dei trattamenti pensionistici (anni 1982 - 2002):

- Tav. 9 - Numero e importo delle pensioni vigenti a fine anno e liquidate nel corso dell'anno
- Tav. 10 - Indici sull'evoluzione delle pensioni vigenti a fine anno
- Tav. 11 - Indici sull'evoluzione degli importi medi delle pensioni vigenti a fine anno
- Tav. 12 - Indici sull'evoluzione delle pensioni liquidate negli anni dal 1982 al 2002
- Tav. 13 - Indici sull'evoluzione degli importi medi delle pensioni liquidate negli anni dal 1982 al 2002
- Tav. 14 - Serie storica del trattamento minimo mensile
- Tav. 15 - Pensioni vigenti al 31/12/2002 per categoria e periodo di decorrenza

NOTA: Il numero e l'importo delle pensioni riportati nella tav.15 e nella tav.9 (e gli indici ad essa connessi delle tavv. 10, 11, 12 e 13) si riferiscono ai valori di competenza per i quali sono state effettuate le opportune operazioni di integrazione e decontabilizzazione; pertanto questi si discostano dai rispettivi valori indicati nelle tavole successive, in cui le classificazioni statistiche riguardano le pensioni contabilizzate che prescindono dalle predette operazioni

Distribuzioni delle pensioni vigenti al 1° gennaio 2003:*(I valori si riferiscono alle pensioni contabilizzate)*

- Tav. 16 - Pensioni ante 1989 vigenti al 1°/1/2003 per categoria e sesso
- Tav. 17 - Pensioni post 1988 vigenti al 1°/1/2003 per categoria e sesso
- Tav. 18 - Pensioni vigenti al 1°/1/2003 per categoria e sesso
- Tav. 19 - Pensioni ante 1989 vigenti al 1°/1/2003 per categoria, sesso e classe di età
- Tav. 20 - Pensioni post 1988 vigenti al 1°/1/2003 per categoria, sesso e classe di età
- Tav. 21 - Pensioni vigenti al 1°/1/2003 per categoria, sesso e classe di età
- Tav. 22 - Pensioni di invalidità ed inabilità ante 1989 vigenti al 1°/1/2003 per tipologia, sesso e classe di età
- Tav. 23 - Pensioni di invalidità ed inabilità post 1988 vigenti al 1°/1/2003 per tipologia, sesso e classe di età
- Tav. 24 - Pensioni di invalidità ed inabilità vigenti al 1°/1/2003 per tipologia, sesso e classe di età
- Tav. 25 - Pensioni ante 1989 vigenti al 1°/1/2003 per classe di importo e periodo di decorrenza
- Tav. 25* - Pensioni liquidate ai superstiti dopo il 1988 derivanti da pensioni ante 1989 vigenti al 1°/1/2003 per classe di importo e periodo di decorrenza
- Tav. 26 - Pensioni post 1988 vigenti al 1°/1/2003 per classe di importo e periodo di decorrenza
- Tav. 27 - Pensioni vigenti al 1°/1/2003 per classe di importo e periodo di decorrenza
- Tav. 28 - Pensioni ante 1989 vigenti al 1°/1/2003 per categoria, sesso e periodo di decorrenza
- Tav. 28* - Importo medio mensile delle pensioni liquidate ai superstiti dopo il 1988 derivanti da pensioni ante 1989 vigenti al 1°/1/2003 per periodo di decorrenza
- Tav. 29 - Pensioni post 1988 vigenti al 1°/1/2003 per categoria, sesso e periodo di decorrenza
- Tav. 30 - Pensioni vigenti al 1°/1/2003 per categoria, sesso e periodo di decorrenza
- Tav. 31 - Importo medio mensile delle pensioni ante 1989 vigenti al 1°/1/2003 per periodo di decorrenza
- Tav. 32 - Importo medio mensile delle pensioni post 1988 vigenti al 1°/1/2003 per periodo di decorrenza
- Tav. 33 - Importo medio mensile delle pensioni vigenti al 1°/1/2003 per periodo di decorrenza
- Tav. 34 - Pensioni ante 1989 vigenti al 1°/1/2003 per regione, categoria e sesso
- Tav. 35 - Pensioni post 1988 vigenti al 1°/1/2003 per regione, categoria e sesso
- Tav. 36 - Pensioni vigenti al 1°/1/2003 per regione, categoria e sesso
- Tav. 37 - Distribuzione percentuale delle pensioni ante 1989 vigenti al 1°/1/2003 per regione, categoria e sesso
- Tav. 38 - Distribuzione percentuale delle pensioni post 1988 vigenti al 1°/1/2003 per regione, categoria e sesso
- Tav. 39 - Distribuzione percentuale delle pensioni vigenti al 1°/1/2003 per regione, categoria e sesso
- Tav. 40 - Importo medio mensile delle pensioni ante 1989 vigenti al 1°/1/2003 per regione, categoria e sesso
- Tav. 41 - Importo medio mensile delle pensioni post 1988 vigenti al 1°/1/2003 per regione, categoria e sesso
- Tav. 42 - Importo medio mensile delle pensioni vigenti al 1°/1/2003 per regione, categoria e sesso
- Tav. 43 - Pensioni di invalidità ed inabilità ante 1989 vigenti al 1°/1/2003 per 100 pensioni di vecchiaia ed anzianità

Tav. 44 - Pensioni di invalidità ed inabilità post 1988 vigenti al 1°/1/2003 per 100 pensioni di vecchiaia ed anzianità

Tav. 45 - Pensioni di invalidità ed inabilità vigenti al 1°/1/2003 per 100 pensioni di vecchiaia ed anzianità

Valori economici di bilancio (anni 1990 - 2002):

Tav. 46 - Gettito contributivo e spesa per rate di pensione

Tav. 47 - Risultato d'esercizio e situazione patrimoniale netta

Assicurati

CD - CM

Tav. 1 - Aliquote contributive vigenti

ETA'	ZONA	PERIODO													
		<i>dal</i>	<i>01/07/1990</i>	<i>01/04/1991</i>	<i>01/01/1992</i>	<i>01/07/1992</i>	<i>01/01/1993</i>	<i>01/06/1993</i>	<i>01/01/1994</i>	<i>01/01/1998</i>	<i>01/01/1999</i>	<i>01/01/2000</i>	<i>01/01/2001</i>	<i>01/01/2002</i>	<i>01/01/2003</i>
		<i>al</i>	<i>31/03/1991</i>	<i>31/12/1991</i>	<i>30/06/1992</i>	<i>31/12/1992</i>	<i>30/05/1993</i>	<i>31/12/1993</i>	<i>31/12/1997</i>	<i>31/12/1998</i>	<i>31/12/1999</i>	<i>31/12/2000</i>	<i>31/12/2001</i>	<i>31/12/2002</i>	<i>31/12/2003</i>
≥ 21 anni	normale	14,0%	15,0%	14,0%	15,0%	16,0%	16,5%	17,0%	17,8%	18,3%	18,8%	19,3%	19,8%	20,3%	
	montana	11,0%	12,0%	11,0%	12,0%	13,0%	13,5%	14,0%	14,8%	15,3%	15,8%	16,3%	16,8%	17,3%	
< 21 anni	normale	11,5%	12,5%	11,5%	12,5%	13,5%	14,0%	14,5%	15,3%	15,8%	16,3%	16,8%	17,3%	17,8%	
	montana	6,5%	7,5%	6,5%	7,5%	8,5%	9,0%	9,5%	10,3%	10,8%	11,3%	11,8%	12,3%	12,8%	

CD - CM

Tav. 2 - Reddito annuo ai fini contributivi per fasce

Fasce di reddito annuo (1)	Giornate lavorative annue	1990	1991	1992	1993	1994	1995	1996	1997	1998	1999	2000	2001	2002	2003
1 a	156	4.474,08	4.686,24	5.087,16	5.325,84	5.495,88	5.544,24	5.703,36	5.820,36	5.943,60	6.068,40	6.132,36	6.327,36	6.335,16	6.522,36
2 a	208	5.965,44	6.248,32	6.782,88	7.101,12	7.327,84	7.392,32	7.604,48	7.760,48	7.924,80	8.091,20	8.176,48	8.436,48	8.446,88	8.696,48
3 a	260	7.456,80	7.810,40	8.478,60	8.876,40	9.159,80	9.240,40	9.505,60	9.700,60	9.906,00	10.114,00	10.220,60	10.545,60	10.558,60	10.870,60
4 a	312	8.948,16	9.372,48	10.174,32	10.651,68	10.991,76	11.088,48	11.406,72	11.640,72	11.887,20	12.136,80	12.264,72	12.654,72	12.670,32	13.044,72
<i>Reddito medio giornaliero</i>		<i>28,68</i>	<i>30,04</i>	<i>32,61</i>	<i>34,14</i>	<i>35,23</i>	<i>35,54</i>	<i>36,56</i>	<i>37,31</i>	<i>38,10</i>	<i>38,90</i>	<i>39,31</i>	<i>40,56</i>	<i>40,61</i>	<i>41,81</i>

(1) Fino al 30 giugno 1997 le fasce di reddito risultavano le seguenti:

Prima fascia: fino a Euro 361,52
 Seconda fascia: da Euro 361,53 a Euro 1.549,37
 Terza fascia: da Euro 1.549,38 a Euro 3.615,20
 Quarta fascia: oltre Euro 3.615,20

Con decorrenza dal 1° luglio 1997 le fasce di reddito sono state modificate come segue (art.1 del Decreto legislativo 146/97):

Prima fascia: fino a Euro 232,41
 Seconda fascia: da Euro 232,42 a Euro 1.032,91
 Terza fascia: da Euro 1.032,92 a Euro 2.324,06
 Quarta fascia: oltre Euro 2.324,06

CD - CM**Tav. 3 - Numero degli iscritti nell'anno 2002 ripartiti per classe di reddito e luogo di residenza****COLTIVATORI DIRETTI**

Fasce di reddito annuo (euro)	Zona		Totale
	Normale	Montana	
	Valori assoluti		
Fino a 232,41	61.582	161.488	223.070
da 232,42 a 1.032,91	118.980	131.632	250.612
da 1.032,92 a 2.324,06	50.089	20.494	70.583
oltre 2.324,06	37.512	6.052	43.564
Totale	268.163	319.666	587.829
	Valori percentuali		
Fino a 232,41	23,0	50,5	37,9
da 232,42 a 1.032,91	44,4	41,2	42,6
da 1.032,92 a 2.324,06	18,7	6,4	12,0
oltre 2.324,06	13,9	1,9	7,5
Totale	100,0	100,0	100,0

CD - CM

**segue Tav. 3 - Numero degli iscritti nell'anno 2002 ripartiti per classe di reddito
e luogo di residenza**

COLONI E MEZZADRI

Fasce di reddito annuo (euro)	Zona		Totale
	Normale	Montana	
	Valori assoluti		
Fino a 232,41	360	931	1.291
da 232,42 a 1.032,91	505	744	1.249
da 1.032,92 a 2.324,06	78	80	158
oltre 2.324,06	18	18	36
Totale	961	1.773	2.734
	Valori percentuali		
Fino a 232,41	37,5	52,5	47,2
da 232,42 a 1.032,91	52,5	42,0	45,7
da 1.032,92 a 2.324,06	8,1	4,5	5,8
oltre 2.324,06	1,9	1,0	1,3
Totale	100,0	100,0	100,0

CD - CM

segue Tav. 3 - Numero degli iscritti nell'anno 2002 ripartiti per classe di reddito e luogo di residenza

IMPRENDITORI AGRICOLI A TITOLO PRINCIPALE

Fasce di reddito annuo (euro)	Zona		Totale
	Normale	Montana	
	Valori assoluti		
Fino a 232,41	524	1.221	1.745
da 232,42 a 1.032,91	1.635	1.902	3.537
da 1.032,92 a 2.324,06	844	747	1.591
oltre 2.324,06	1.321	656	1.977
Totale	4.324	4.526	8.850
	Valori percentuali		
Fino a 232,41	12,1	27,0	19,7
da 232,42 a 1.032,91	37,8	42,0	40,0
da 1.032,92 a 2.324,06	19,5	16,5	18,0
oltre 2.324,06	30,6	14,5	22,3
Totale	100,0	100,0	100,0

CD - CM

**segue Tav. 3 - Numero degli iscritti nell'anno 2002 ripartiti per classe di reddito
e luogo di residenza**

COMPLESSO

Fasce di reddito annuo (euro)	Zona		Totale
	Normale	Montana	
	Valori assoluti		
Fino a 232,41	62.466	163.640	226.106
da 232,42 a 1.032,91	121.120	134.278	255.398
da 1.032,92 a 2.324,06	51.011	21.321	72.332
oltre 2.324,06	38.851	6.726	45.577
Totale	273.448	325.965	599.413
	Valori percentuali		
Fino a 232,41	22,8	50,2	37,7
da 232,42 a 1.032,91	44,3	41,2	42,6
da 1.032,92 a 2.324,06	18,7	6,5	12,1
oltre 2.324,06	14,2	2,1	7,6
Totale	100,0	100,0	100,0

CD - CM

Assicurati al 31 dicembre 2002

Distribuzione per fasce di reddito

Coltivatori diretti

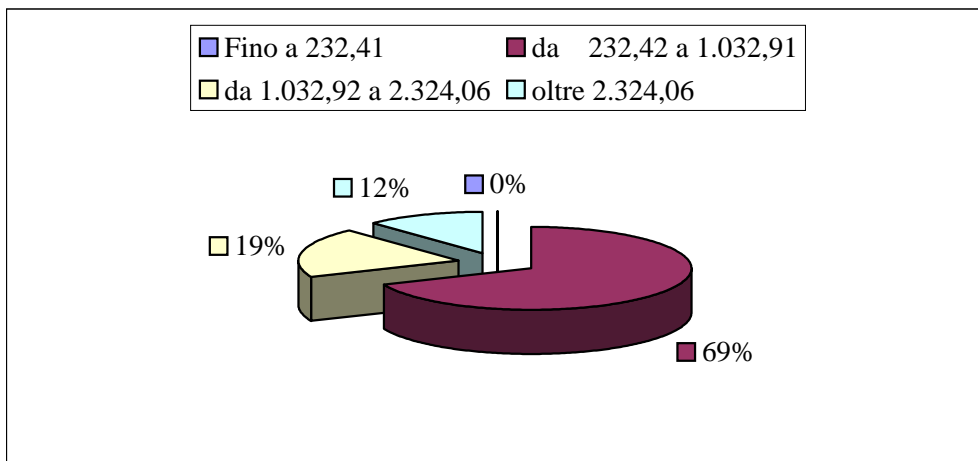

Coloni e Mezzadri

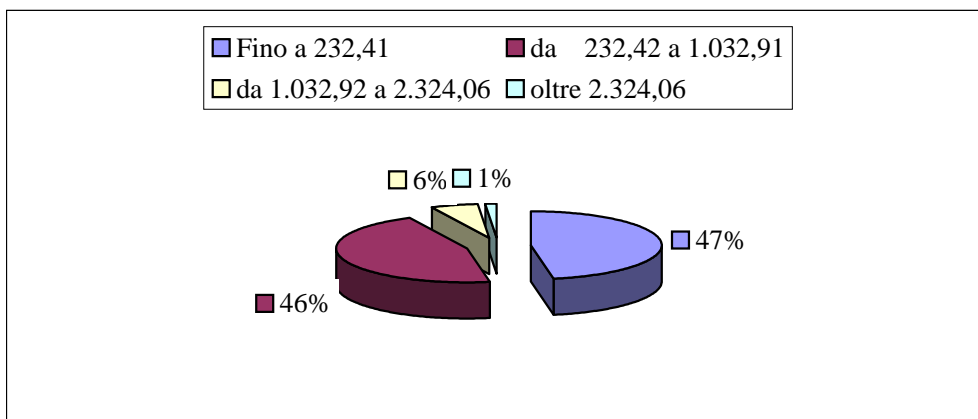

Imprenditori agricoli a titolo principale

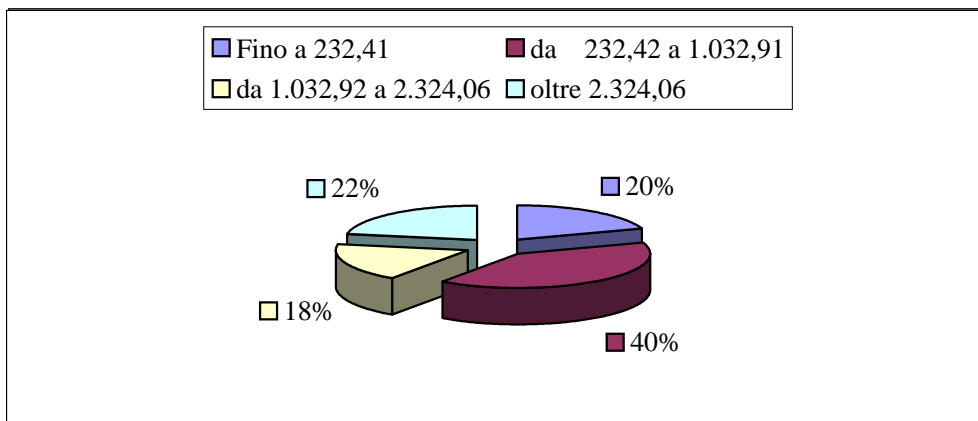

CD - CM

Assicurati al 31 dicembre 2002

Distribuzione per fasce di reddito

Zona normale

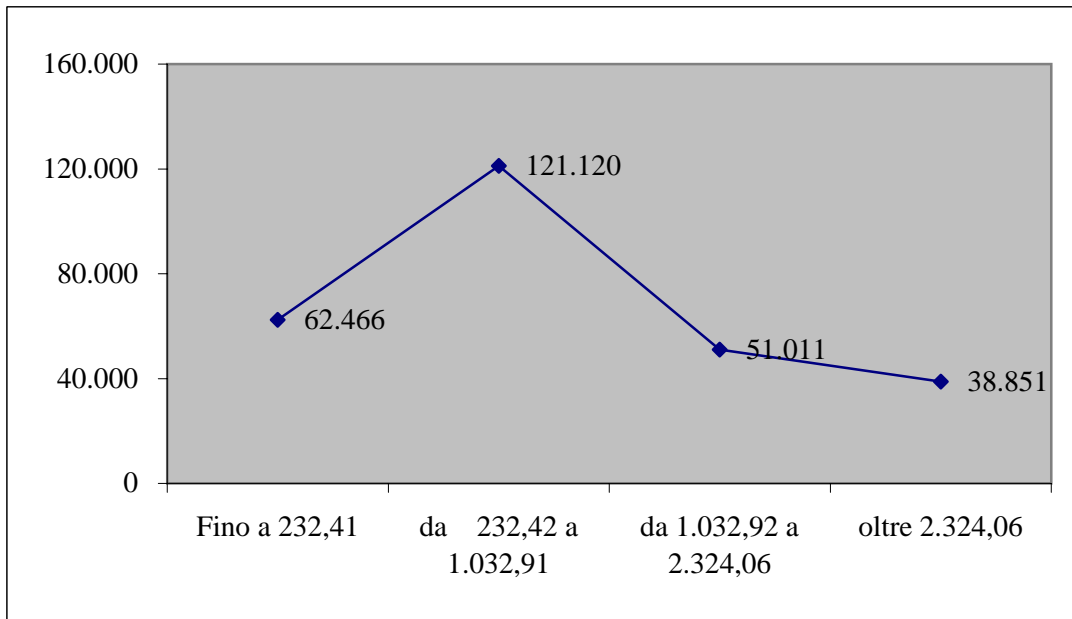

Zona montana

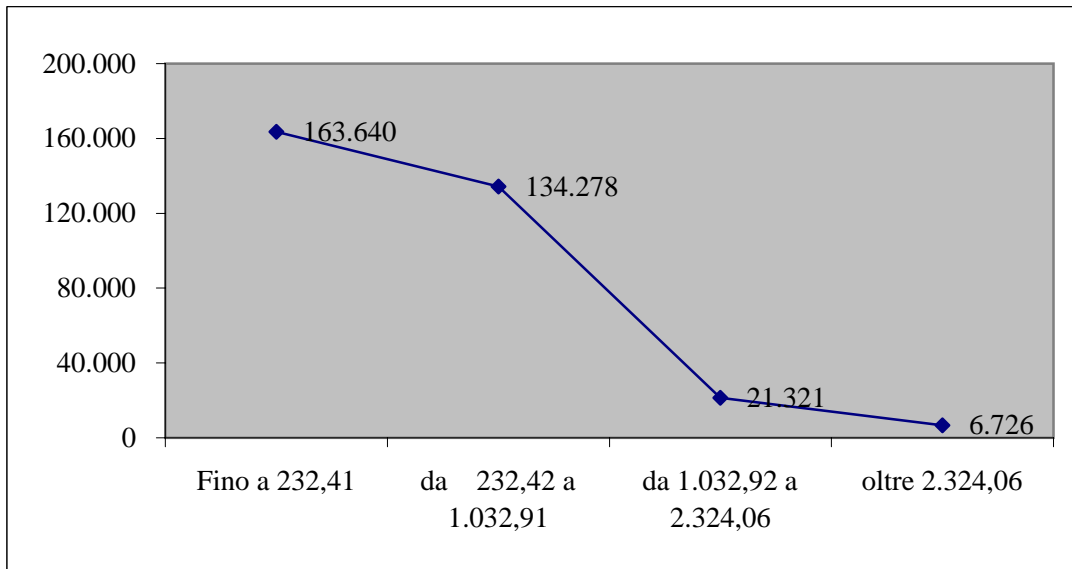

CD - CM

Tav. 4 - Numero degli iscritti nell'anno 2002 ripartiti per classe di reddito e regione

COLTIVATORI DIRETTI

Regioni	Classi di reddito				
	1	2	3	4	Totale
Piemonte	18.062	30.718	12.104	7.456	68.340
Valle d'Aosta	1.672	601	73	4	2.350
Lombardia	10.321	16.495	13.802	15.762	56.380
Liguria	8.203	4.056	222	23	12.504
Trentino Alto Adige	22.062	7.820	405	82	30.369
Veneto	16.510	34.004	8.639	3.737	62.890
Friuli Venezia Giulia	1.864	5.713	2.109	896	10.582
Emilia Romagna	6.452	30.344	16.555	11.022	64.373
Toscana	13.881	16.251	3.255	1.108	34.495
Umbria	3.281	5.077	1.181	559	10.098
Marche	7.742	12.816	2.588	995	24.141
Lazio	16.988	14.540	2.102	570	34.200
Abruzzo	12.401	10.298	673	144	23.516
Molise	5.228	5.990	602	61	11.881
Campania	35.267	9.455	245	32	44.999
Puglia	9.050	15.664	2.191	360	27.265
Basilicata	5.895	5.976	701	96	12.668
Calabria	4.895	1.214	93	17	6.219
Sicilia	13.884	11.201	964	155	26.204
Sardegna	9.412	12.379	2.079	485	24.355
Territorio Nazionale	223.070	250.612	70.583	43.564	587.829

(*) Classi di reddito:

1 = fino a 232,41

2 = da 232,42 a 1.032,91

3 = da 1.032,92 a 2.324,06

4 = oltre 2.324,06

CD - CM

segue Tav. 4 - Numero degli iscritti nell'anno 2002 ripartiti per classe di reddito
e regione

COLONI E MEZZADRI

Regioni	Classi di reddito				
	1	2	3	4	Totale
Piemonte	18	42	6	-	66
Valle d'Aosta	-	-	-	-	-
Lombardia	12	50	11	14	87
Liguria	29	5	-	-	34
Trentino Alto Adige	71	13	-	-	84
Veneto	52	90	10	6	158
Friuli Venezia Giulia	2	17	-	-	19
Emilia Romagna	42	289	50	1	382
Toscana	228	78	25	10	341
Umbria	12	27	1	-	40
Marche	140	144	13	-	297
Lazio	81	41	10	-	132
Abruzzo	115	126	4	-	245
Molise	16	16	3	-	35
Campania	124	37	-	-	161
Puglia	13	37	-	3	53
Basilicata	20	11	3	-	34
Calabria	71	8	-	-	79
Sicilia	220	61	1	-	282
Sardegna	25	157	21	2	205
Territorio Nazionale	1.291	1.249	158	36	2.734

(*) Classi di reddito:

1 = fino a 232,41

2 = da 232,42 a 1.032,91

3 = da 1.032,92 a 2.324,06

4 = oltre 2.324,06

CD - CM

segue Tav. 4 - Numero degli iscritti nell'anno 2002 ripartiti per classe di reddito e regione

IMPRENDITORI AGRICOLI A TITOLO PRINCIPALE

Regioni	Classi di reddito				
	1	2	3	4	Totale
Piemonte	72	180	94	146	492
Valle d'Aosta	1	-	-	-	1
Lombardia	124	326	119	246	815
Liguria	22	27	6	-	55
Trentino Alto Adige	21	26	10	4	61
Veneto	26	90	95	222	433
Friuli Venezia Giulia	31	58	25	62	176
Emilia Romagna	48	289	164	316	817
Toscana	123	257	153	217	750
Umbria	23	84	51	48	206
Marche	63	103	62	111	339
Lazio	40	128	61	94	323
Abruzzo	20	70	35	27	152
Molise	11	37	16	6	70
Campania	125	120	28	27	300
Puglia	153	523	289	207	1.172
Basilicata	87	156	52	37	332
Calabria	473	440	82	40	1.035
Sicilia	166	510	231	144	1.051
Sardegna	116	113	18	23	270
Territorio Nazionale	1.745	3.537	1.591	1.977	8.850

(*) Classi di reddito:

1 = fino a 232,41

2 = da 232,42 a 1.032,91

3 = da 1.032,92 a 2.324,06

4 = oltre 2.324,06

CD - CM

**segue Tav. 4 - Numero degli iscritti nell'anno 2002 ripartiti per classe di reddito
e regione**

COMPLESSO

Regioni	Classi di reddito				
	1	2	3	4	Totale
Piemonte	18.152	30.940	12.204	7.602	68.898
Valle d'Aosta	1.673	601	73	4	2.351
Lombardia	10.457	16.871	13.932	16.022	57.282
Liguria	8.254	4.088	228	23	12.593
Trentino Alto Adige	22.154	7.859	415	86	30.514
Veneto	16.588	34.184	8.744	3.965	63.481
Friuli Venezia Giulia	1.897	5.788	2.134	958	10.777
Emilia Romagna	6.542	30.922	16.769	11.339	65.572
Toscana	14.232	16.586	3.433	1.335	35.586
Umbria	3.316	5.188	1.233	607	10.344
Marche	7.945	13.063	2.663	1.106	24.777
Lazio	17.109	14.709	2.173	664	34.655
Abruzzo	12.536	10.494	712	171	23.913
Molise	5.255	6.043	621	67	11.986
Campania	35.516	9.612	273	59	45.460
Puglia	9.216	16.224	2.480	570	28.490
Basilicata	6.002	6.143	756	133	13.034
Calabria	5.439	1.662	175	57	7.333
Sicilia	14.270	11.772	1.196	299	27.537
Sardegna	9.553	12.649	2.118	510	24.830
Territorio Nazionale	226.106	255.398	72.332	45.577	599.413

(*) Classi di reddito:

1 = fino a 232,41

2 = da 232,42 a 1.032,91

3 = da 1.032,92 a 2.324,06

4 = oltre 2.324,06

CD - CM

Tav. 4A - Numero degli iscritti nell'anno 2002 ripartiti per regione, classe di reddito e luogo di residenza

COLTIVATORI DIRETTI

Regioni	Classi di reddito (*)														
	1			2			3			4			Totale		
	Zone														
	Normale	Montana	Totale	Normale	Montana	Totale	Normale	Montana	Totale	Normale	Montana	Totale	Normale	Montana	Totale
Piemonte	5.704	12.358	18.062	18.789	11.929	30.718	10.098	2.006	12.104	6.807	649	7.456	41.398	26.942	68.340
Valle d'Aosta	5	1.667	1.672	-	601	601	-	73	73	-	4	4	5	2.345	2.350
Lombardia	2.299	8.022	10.321	10.739	5.756	16.495	12.322	1.480	13.802	15.294	468	15.762	40.654	15.726	56.380
Liguria	1.720	6.483	8.203	1.966	2.090	4.056	102	120	222	8	15	23	3.796	8.708	12.504
Trentino Alto Adige	1	22.061	22.062	-	7.820	7.820	-	405	405	-	82	82	1	30.368	30.369
Veneto	10.352	6.158	16.510	26.720	7.284	34.004	7.529	1.110	8.639	3.232	505	3.737	47.833	15.057	62.890
Friuli Venezia Giulia	589	1.275	1.864	3.662	2.051	5.713	1.682	427	2.109	682	214	896	6.615	3.967	10.582
Emilia Romagna	2.955	3.497	6.452	20.609	9.735	30.344	13.236	3.319	16.555	9.781	1.241	11.022	46.581	17.792	64.373
Toscana	3.931	9.950	13.881	4.765	11.486	16.251	1.017	2.238	3.255	430	678	1.108	10.143	24.352	34.495
Umbria	14	3.267	3.281	20	5.057	5.077	5	1.176	1.181	6	553	559	45	10.053	10.098
Marche	2.314	5.428	7.742	3.578	9.238	12.816	774	1.814	2.588	364	631	995	7.030	17.111	24.141
Lazio	4.383	12.605	16.988	7.703	6.837	14.540	1.028	1.074	2.102	298	272	570	13.412	20.788	34.200
Abruzzo	2.458	9.943	12.401	2.187	8.111	10.298	102	571	673	28	116	144	4.775	18.741	23.516
Molise	-	5.228	5.228	10	5.980	5.990	5	597	602	-	61	61	15	11.866	11.881
Campania	13.194	22.073	35.267	3.531	5.924	9.455	85	160	245	22	10	32	16.832	28.167	44.999
Puglia	4.653	4.397	9.050	7.238	8.426	15.664	942	1.249	2.191	197	163	360	13.030	14.235	27.265
Basilicata	327	5.568	5.895	1.276	4.700	5.976	41	660	701	2	94	96	1.646	11.022	12.668
Calabria	728	4.167	4.895	403	811	1.214	37	56	93	9	8	17	1.177	5.042	6.219
Sicilia	4.511	9.373	13.884	3.977	7.224	11.201	346	618	964	51	104	155	8.885	17.319	26.204
Sardegna	1.444	7.968	9.412	1.807	10.572	12.379	738	1.341	2.079	301	184	485	4.290	20.065	24.355
Territorio Nazionale	61.582	161.488	223.070	118.980	131.632	250.612	50.089	20.494	70.583	37.512	6.052	43.564	268.163	319.666	587.829

(*) Classi di reddito:

1 = fino a 232,41

2 = da 232,42 a 1.032,91

3 = da 1.032,92 a 2.324,06

4 = oltre 2.324,06

CD - CM

segue Tav. 4A - Numero degli iscritti nell'anno 2002 ripartiti per regione, classe di reddito e luogo di residenza

COLONI E MEZZADRI

Regioni	Classi di reddito (*)														
	1			2			3			4			Totale		
	Zone														
	Normale	Montana	Totale	Normale	Montana	Totale	Normale	Montana	Totale	Normale	Montana	Totale	Normale	Montana	Totale
Piemonte	11	7	18	25	17	42	2	4	6	-	-	-	38	28	66
Valle d'Aosta	-	-	-	-	-	-	-	-	-	-	-	-	-	-	-
Lombardia	1	11	12	13	37	50	7	4	11	10	4	14	31	56	87
Liguria	4	25	29	5	-	5	-	-	-	-	-	-	9	25	34
Trentino Alto Adige	-	71	71	-	13	13	-	-	-	-	-	-	-	84	84
Veneto	31	21	52	61	29	90	10	-	10	-	6	6	102	56	158
Friuli Venezia Giulia	2	-	2	14	3	17	-	-	-	-	-	-	16	3	19
Emilia Romagna	23	19	42	202	87	289	42	8	50	1	-	1	268	114	382
Toscana	78	150	228	24	54	78	-	25	25	4	6	10	106	235	341
Umbria	-	12	12	-	27	27	-	1	1	-	-	-	-	40	40
Marche	35	105	140	58	86	144	6	7	13	-	-	-	99	198	297
Lazio	9	72	81	11	30	41	8	2	10	-	-	-	28	104	132
Abruzzo	48	67	115	33	93	126	2	2	4	-	-	-	83	162	245
Molise	-	16	16	-	16	16	-	3	3	-	-	-	-	35	35
Campania	26	98	124	5	32	37	-	-	-	-	-	-	31	130	161
Puglia	5	8	13	18	19	37	-	-	-	3	-	3	26	27	53
Basilicata	-	20	20	-	11	11	-	3	3	-	-	-	-	34	34
Calabria	4	67	71	-	8	8	-	-	-	-	-	-	4	75	79
Sicilia	80	140	220	23	38	61	1	-	1	-	-	-	104	178	282
Sardegna	3	22	25	13	144	157	-	21	21	-	2	2	16	189	205
Territorio Nazionale	360	931	1.291	505	744	1.249	78	80	158	18	18	36	961	1.773	2.734

(*) Classi di reddito:

1 = fino a 232,41

2 = da 232,42 a 1.032,91

3 = da 1.032,92 a 2.324,06

4 = oltre 2.324,06

CD - CM

segue Tav. 4A - Numero degli iscritti nell'anno 2002 ripartiti per regione, classe di reddito e luogo di residenza

IMPRENDITORI AGRICOLI A TITOLO PRINCIPALE

Regioni	Classi di reddito (*)														
	1			2			3			4			Totale		
	Zone														
	Normale	Montana	Totale	Normale	Montana	Totale	Normale	Montana	Totale	Normale	Montana	Totale	Normale	Montana	Totale
Piemonte	34	38	72	106	74	180	68	26	94	129	17	146	337	155	492
Valle d'Aosta	1	-	1	-	-	-	-	-	-	-	-	-	1	-	1
Lombardia	47	77	124	250	76	326	111	8	119	219	27	246	627	188	815
Liguria	3	19	22	15	12	27	2	4	6	-	-	-	20	35	55
Trentino Alto Adige	-	21	21	-	26	26	-	10	10	-	4	4	-	61	61
Veneto	15	11	26	75	15	90	84	11	95	208	14	222	382	51	433
Friuli Venezia Giulia	18	13	31	41	17	58	18	7	25	51	11	62	128	48	176
Emilia Romagna	30	18	48	224	65	289	135	29	164	280	36	316	669	148	817
Toscana	22	101	123	52	205	257	31	122	153	66	151	217	171	579	750
Umbria	-	23	23	-	84	84	-	51	51	1	47	48	1	205	206
Marche	30	33	63	43	60	103	25	37	62	67	44	111	165	174	339
Lazio	7	33	40	45	83	128	27	34	61	38	56	94	117	206	323
Abruzzo	6	14	20	24	46	70	11	24	35	13	14	27	54	98	152
Molise	-	11	11	-	37	37	-	16	16	-	6	6	-	70	70
Campania	75	50	125	72	48	120	12	16	28	14	13	27	173	127	300
Puglia	82	71	153	316	207	523	192	97	289	141	66	207	731	441	1.172
Basilicata	2	85	87	35	121	156	7	45	52	10	27	37	54	278	332
Calabria	88	385	473	149	291	440	29	53	82	16	24	40	282	753	1.035
Sicilia	51	115	166	170	340	510	87	144	231	63	81	144	371	680	1.051
Sardegna	13	103	116	18	95	113	5	13	18	5	18	23	41	229	270
Territorio Nazionale	524	1.221	1.745	1.635	1.902	3.537	844	747	1.591	1.321	656	1.977	4.324	4.526	8.850

(*) Classi di reddito:

1 = fino a 232,41

2 = da 232,42 a 1.032,91

3 = da 1.032,92 a 2.324,06

4 = oltre 2.324,06

CD - CM

segue Tav. 4A - Numero degli iscritti nell'anno 2002 ripartiti per regione, classe di reddito e luogo di residenza

COMPLESSO

Regioni	Classi di reddito (*)														
	1			2			3			4			Totale		
	Zone														
	Normale	Montana	Totale	Normale	Montana	Totale	Normale	Montana	Totale	Normale	Montana	Totale	Normale	Montana	Totale
Piemonte	5.749	12.403	18.152	18.920	12.020	30.940	10.168	2.036	12.204	6.936	666	7.602	41.773	27.125	68.898
Valle d'Aosta	6	1.667	1.673	-	601	601	-	73	73	-	4	4	6	2.345	2.351
Lombardia	2.347	8.110	10.457	11.002	5.869	16.871	12.440	1.492	13.932	15.523	499	16.022	41.312	15.970	57.282
Liguria	1.727	6.527	8.254	1.986	2.102	4.088	104	124	228	8	15	23	3.825	8.768	12.593
Trentino Alto Adige	1	22.153	22.154	-	7.859	7.859	-	415	415	-	86	86	1	30.513	30.514
Veneto	10.398	6.190	16.588	26.856	7.328	34.184	7.623	1.121	8.744	3.440	525	3.965	48.317	15.164	63.481
Friuli Venezia Giulia	609	1.288	1.897	3.717	2.071	5.788	1.700	434	2.134	733	225	958	6.759	4.018	10.777
Emilia Romagna	3.008	3.534	6.542	21.035	9.887	30.922	13.413	3.356	16.769	10.062	1.277	11.339	47.518	18.054	65.572
Toscana	4.031	10.201	14.232	4.841	11.745	16.586	1.048	2.385	3.433	500	835	1.335	10.420	25.166	35.586
Umbria	14	3.302	3.316	20	5.168	5.188	5	1.228	1.233	7	600	607	46	10.298	10.344
Marche	2.379	5.566	7.945	3.679	9.384	13.063	805	1.858	2.663	431	675	1.106	7.294	17.483	24.777
Lazio	4.399	12.710	17.109	7.759	6.950	14.709	1.063	1.110	2.173	336	328	664	13.557	21.098	34.655
Abruzzo	2.512	10.024	12.536	2.244	8.250	10.494	115	597	712	41	130	171	4.912	19.001	23.913
Molise	-	5.255	5.255	10	6.033	6.043	5	616	621	-	67	67	15	11.971	11.986
Campania	13.295	22.221	35.516	3.608	6.004	9.612	97	176	273	36	23	59	17.036	28.424	45.460
Puglia	4.740	4.476	9.216	7.572	8.652	16.224	1.134	1.346	2.480	341	229	570	13.787	14.703	28.490
Basilicata	329	5.673	6.002	1.311	4.832	6.143	48	708	756	12	121	133	1.700	11.334	13.034
Calabria	820	4.619	5.439	552	1.110	1.662	66	109	175	25	32	57	1.463	5.870	7.333
Sicilia	4.642	9.628	14.270	4.170	7.602	11.772	434	762	1.196	114	185	299	9.360	18.177	27.537
Sardegna	1.460	8.093	9.553	1.838	10.811	12.649	743	1.375	2.118	306	204	510	4.347	20.483	24.830
Territorio Nazionale	62.466	163.640	226.106	121.120	134.278	255.398	51.011	21.321	72.332	38.851	6.726	45.577	273.448	325.965	599.413

(*) Classi di reddito:

1 = fino a 232,41

2 = da 232,42 a 1.032,91

3 = da 1.032,92 a 2.324,06

4 = oltre 2.324,06

CD - CM

Tav. 4B - Numero degli iscritti nell'anno 2002 ripartiti per regione e classe di età

COLTIVATORI DIRETTI

Regioni	Classi di età							Totale
	fino a 21	22-29	30-39	40-49	50-59	60-64	65 ed oltre	
Piemonte	902	4.241	12.973	15.407	17.031	6.502	11.284	68.340
Valle d'Aosta	38	166	415	480	631	258	362	2.350
Lombardia	784	4.512	11.732	13.249	14.018	4.787	7.298	56.380
Liguria	71	896	2.891	3.316	3.683	914	733	12.504
Trentino Alto Adige	366	2.024	6.490	6.978	6.933	3.389	4.189	30.369
Veneto	417	3.292	11.559	14.803	16.977	7.332	8.510	62.890
Friuli Venezia Giulia	84	798	2.347	2.874	2.901	769	809	10.582
Emilia Romagna	475	3.123	10.625	13.684	16.361	7.413	12.692	64.373
Toscana	279	2.305	6.393	7.760	8.931	3.289	5.538	34.495
Umbria	68	599	1.721	2.357	2.804	1.087	1.462	10.098
Marche	78	676	2.462	4.448	6.373	3.465	6.639	24.141
Lazio	214	2.106	6.468	9.271	10.951	2.635	2.555	34.200
Abruzzo	51	779	3.876	6.305	8.142	2.037	2.326	23.516
Molise	31	545	2.316	3.467	3.778	819	925	11.881
Campania	172	2.255	8.019	12.179	15.481	3.555	3.338	44.999
Puglia	83	1.653	5.474	6.999	7.887	2.608	2.561	27.265
Basilicata	42	670	2.447	3.370	3.830	1.106	1.203	12.668
Calabria	50	584	1.234	1.382	1.823	578	568	6.219
Sicilia	89	1.378	3.969	5.919	8.119	3.266	3.464	26.204
Sardegna	193	2.054	5.652	6.423	6.463	1.913	1.657	24.355
Territorio Nazionale	4.487	34.656	109.063	140.671	163.117	57.722	78.113	587.829

CD - CM

segue Tav. 4B - Numero degli iscritti nell'anno 2002 ripartiti per regione e classe di età

COLONI E MEZZADRI

Regioni	Classi di età							Totale
	fino a 21	22-29	30-39	40-49	50-59	60-64	65 ed oltre	
Piemonte	-	2	4	3	24	7	26	66
Valle d'Aosta	-	-	-	-	-	-	-	-
Lombardia	-	1	4	24	33	10	15	87
Liguria	-	1	2	3	14	4	10	34
Trentino Alto Adige	-	2	11	15	26	10	20	84
Veneto	-	2	13	26	46	28	43	158
Friuli Venezia Giulia	-	-	1	2	9	3	4	19
Emilia Romagna	-	4	41	58	93	66	120	382
Toscana	1	1	16	23	57	41	202	341
Umbria	-	1	3	4	16	4	12	40
Marche	-	-	1	17	72	62	145	297
Lazio	-	2	9	14	28	13	66	132
Abruzzo	-	3	26	51	68	33	64	245
Molise	-	1	4	8	12	4	6	35
Campania	-	1	17	26	59	15	43	161
Puglia	-	-	2	7	13	9	22	53
Basilicata	-	-	1	5	10	9	9	34
Calabria	-	1	2	12	31	14	19	79
Sicilia	1	2	13	24	74	40	128	282
Sardegna	4	23	47	47	45	21	18	205
Territorio Nazionale	6	47	217	369	730	393	972	2.734

CD - CM

segue Tav. 4B - Numero degli iscritti nell'anno 2002 ripartiti per regione e classe di età

IMPRENDITORI AGRICOLI A TITOLO PRINCIPALE

Regioni	Classi di età							Totale
	fino a 21	22-29	30-39	40-49	50-59	60-64	65 ed oltre	
Piemonte	3	27	93	139	118	44	68	492
Valle d'Aosta	-	-	-	-	-	-	1	1
Lombardia	2	41	105	162	194	85	226	815
Liguria	-	4	8	15	14	3	11	55
Trentino Alto Adige	-	3	7	22	15	5	9	61
Veneto	-	32	82	85	98	60	76	433
Friuli Venezia Giulia	1	10	25	51	55	19	15	176
Emilia Romagna	2	35	139	189	195	91	166	817
Toscana	7	81	145	132	157	71	157	750
Umbria	6	34	49	52	30	15	20	206
Marche	1	32	74	89	64	33	46	339
Lazio	6	29	71	83	60	30	44	323
Abruzzo	2	9	38	38	28	15	22	152
Molise	-	7	20	25	4	3	11	70
Campania	10	60	99	76	31	7	17	300
Puglia	5	102	265	296	251	101	152	1.172
Basilicata	4	52	110	88	35	21	22	332
Calabria	35	253	349	198	81	39	80	1.035
Sicilia	6	132	295	272	167	71	108	1.051
Sardegna	3	44	87	53	47	16	20	270
Territorio Nazionale	93	987	2.061	2.065	1.644	729	1.271	8.850

CD - CM

segue Tav. 4B - Numero degli iscritti nell'anno 2002 ripartiti per regione e classe di età

COMPLESSO

Regioni	Classi di età							Totale
	fino a 21	22-29	30-39	40-49	50-59	60-64	65 ed oltre	
Piemonte	905	4.270	13.070	15.549	17.173	6.553	11.378	68.898
Valle d'Aosta	38	166	415	480	631	258	363	2.351
Lombardia	786	4.554	11.841	13.435	14.245	4.882	7.539	57.282
Liguria	71	901	2.901	3.334	3.711	921	754	12.593
Trentino Alto Adige	366	2.029	6.508	7.015	6.974	3.404	4.218	30.514
Veneto	417	3.326	11.654	14.914	17.121	7.420	8.629	63.481
Friuli Venezia Giulia	85	808	2.373	2.927	2.965	791	828	10.777
Emilia Romagna	477	3.162	10.805	13.931	16.649	7.570	12.978	65.572
Toscana	287	2.387	6.554	7.915	9.145	3.401	5.897	35.586
Umbria	74	634	1.773	2.413	2.850	1.106	1.494	10.344
Marche	79	708	2.537	4.554	6.509	3.560	6.830	24.777
Lazio	220	2.137	6.548	9.368	11.039	2.678	2.665	34.655
Abruzzo	53	791	3.940	6.394	8.238	2.085	2.412	23.913
Molise	31	553	2.340	3.500	3.794	826	942	11.986
Campania	182	2.316	8.135	12.281	15.571	3.577	3.398	45.460
Puglia	88	1.755	5.741	7.302	8.151	2.718	2.735	28.490
Basilicata	46	722	2.558	3.463	3.875	1.136	1.234	13.034
Calabria	85	838	1.585	1.592	1.935	631	667	7.333
Sicilia	96	1.512	4.277	6.215	8.360	3.377	3.700	27.537
Sardegna	200	2.121	5.786	6.523	6.555	1.950	1.695	24.830
Territorio Nazionale	4.586	35.690	111.341	143.105	165.491	58.844	80.356	599.413

CD - CM

Tav. 5 - Numero degli iscritti nell'anno 2002 ripartiti per tipo di attività, sesso ed età

Tipo di attività	Età		Totale
	< 21 anni	>= 21 anni	
MASCHI			
Coltivatori diretti	3.809	344.285	348.094
Coloni e mezzadri	6	1.801	1.807
Imprenditori agricoli	62	5.089	5.151
Totale	3.877	351.175	355.052
FEMMINE			
Coltivatori diretti	678	239.057	239.735
Coloni e mezzadri	-	927	927
Imprenditori agricoli	31	3.668	3.699
Totale	709	243.652	244.361
COMPLESSO			
Coltivatori diretti	4.487	583.342	587.829
Coloni e mezzadri	6	2.728	2.734
Imprenditori agricoli	93	8.757	8.850
Totale	4.586	594.827	599.413

CD - CM

**Tav. 5A - Composizione percentuale degli iscritti nell'anno 2002
per tipo di attività, sesso ed età**

Tipo di attività	Età		Totale
	< 21 anni	>= 21 anni	
MASCHI			
Coltivatori diretti	98,2	98,0	98,0
Coloni e mezzadri	0,2	0,5	0,5
Imprenditori agricoli	1,6	1,5	1,5
Totale	100,0	100,0	100,0
FEMMINE			
Coltivatori diretti	95,6	98,1	98,1
Coloni e mezzadri	-	0,4	0,4
Imprenditori agricoli	4,4	1,5	1,5
Totale	100,0	100,0	100,0
COMPLESSO			
Coltivatori diretti	97,8	98,1	98,1
Coloni e mezzadri	0,1	0,5	0,5
Imprenditori agricoli	2,1	1,4	1,4
Totale	100,0	100,0	100,0

CD - CM

Tav. 6 - Numero degli iscritti nell'anno 2002 ripartiti per tipo di attività, sesso e classe di età

Tipo di attività	Classi di età							Totale
	Fino a 21	22 - 29	30 - 39	40 - 49	50 - 59	60 - 64	65 e oltre	
MASCHI								
Coltivatori diretti	3.809	26.102	66.796	74.324	76.998	37.257	62.808	348.094
Coloni e mezzadri	6	38	163	228	401	272	699	1.807
Imprenditori agricoli	62	674	1.255	1.106	810	401	843	5.151
Totale	3.877	26.814	68.214	75.658	78.209	37.930	64.350	355.052
FEMMINE								
Coltivatori diretti	678	8.578	42.346	66.451	86.250	20.508	14.924	239.735
Coloni e mezzadri	-	9	58	147	342	124	247	927
Imprenditori agricoli	31	314	809	962	837	329	417	3.699
Totale	709	8.901	43.213	67.560	87.429	20.961	15.588	244.361
COMPLESSO								
Coltivatori diretti	4.487	34.680	109.142	140.775	163.248	57.765	77.732	587.829
Coloni e mezzadri	6	47	221	375	743	396	946	2.734
Imprenditori agricoli	93	988	2.064	2.068	1.647	730	1.260	8.850
Totale	4.586	35.715	111.427	143.218	165.638	58.891	79.938	599.413

CD - CM

Tav. 6A - Composizione percentuale degli iscritti nell'anno 2002 ripartiti per tipo di attività, sesso e classe di età

Tipo di attività	Classi di età							Totale
	Fino a 21	22 - 29	30 - 39	40 - 49	50 - 59	60 - 64	65 e oltre	
MASCHI								
Coltivatori diretti	1,1	7,5	19,2	21,4	22,1	10,7	18,0	100,0
Coloni e mezzadri	0,3	2,1	9,0	12,6	22,2	15,1	38,7	100,0
Imprenditori agricoli	1,2	13,1	24,4	21,5	15,7	7,8	16,3	100,0
Totale	1,1	7,6	19,2	21,3	22,0	10,7	18,1	100,0
FEMMINE								
Coltivatori diretti	0,3	3,6	17,7	27,7	36,0	8,6	6,1	100,0
Coloni e mezzadri	-	1,0	6,3	15,9	36,9	13,4	26,5	100,0
Imprenditori agricoli	0,8	8,5	21,9	26,0	22,6	8,9	11,3	100,0
Totale	0,3	3,6	17,7	27,6	35,8	8,6	6,4	100,0
COMPLESSO								
Coltivatori diretti	0,8	5,9	18,6	23,9	27,8	9,8	13,2	100,0
Coloni e mezzadri	0,2	1,7	8,1	13,7	27,2	14,5	34,6	100,0
Imprenditori agricoli	1,1	11,2	23,3	23,4	18,6	8,2	14,2	100,0
Totale	0,8	6,0	18,6	23,9	27,6	9,8	13,3	100,0

CD - CM

Assicurati al 31 dicembre 2002

Composizione percentuale per classe di età

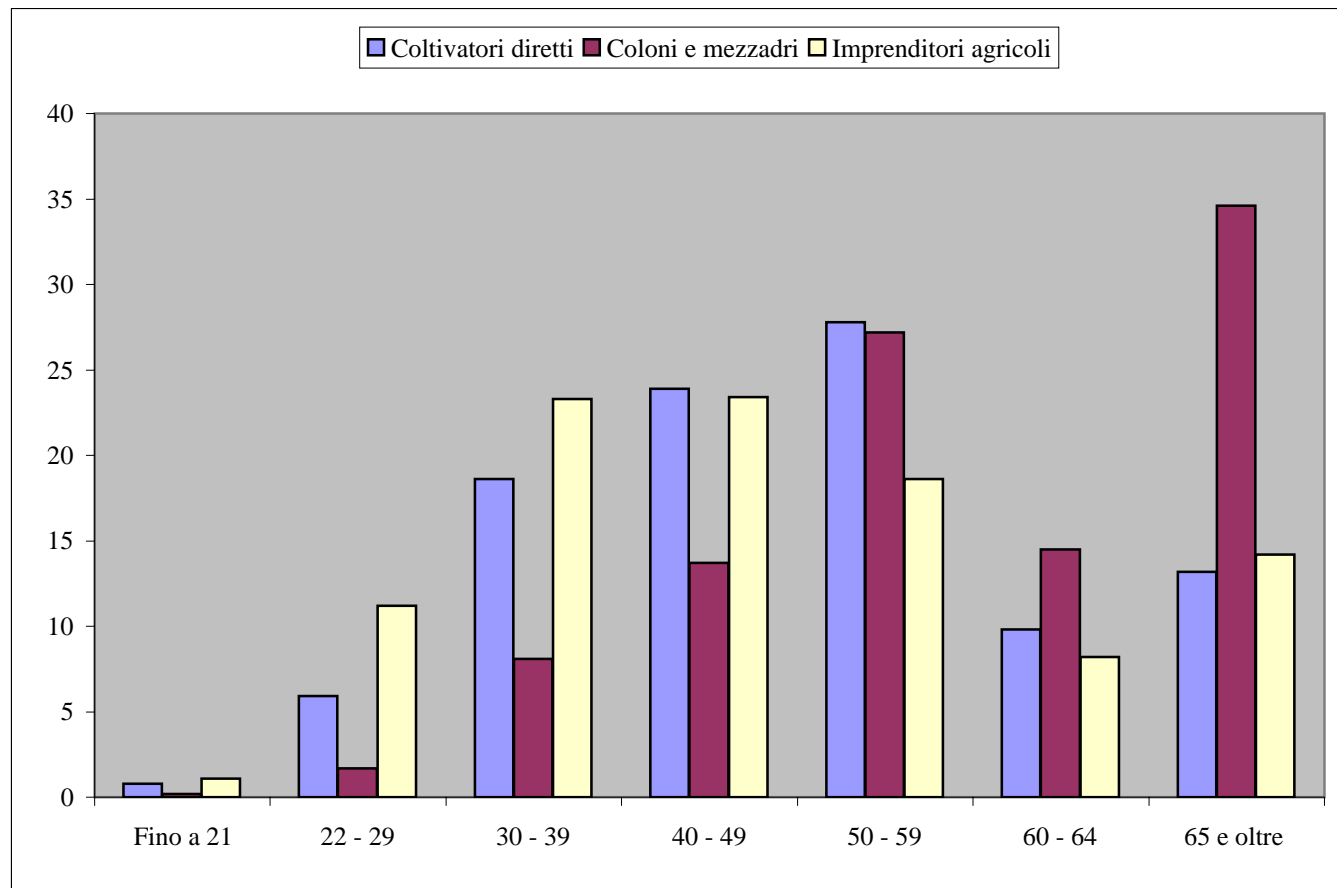

CD - CM

Tav. 7 - Numero degli iscritti nell'anno 2002 ripartiti per tipo di attività e luogo di residenza

Tipo di attività	Zona		Totale
	Normale	Montana	
	Valori assoluti		
Coltivatori diretti	268.163	319.666	587.829
Coloni e mezzadri	961	1.773	2.734
Imprenditori agricoli	4.324	4.526	8.850
Totale	273.448	325.965	599.413
	Valori percentuali		
Coltivatori diretti	98,1	98,1	98,1
Coloni e mezzadri	0,4	0,5	0,5
Imprenditori agricoli	1,5	1,4	1,4
Totale	100,0	100,0	100,0

CD - CM

Assicurati al 31 dicembre 2002

Distribuzione territoriale

Coltivatori diretti

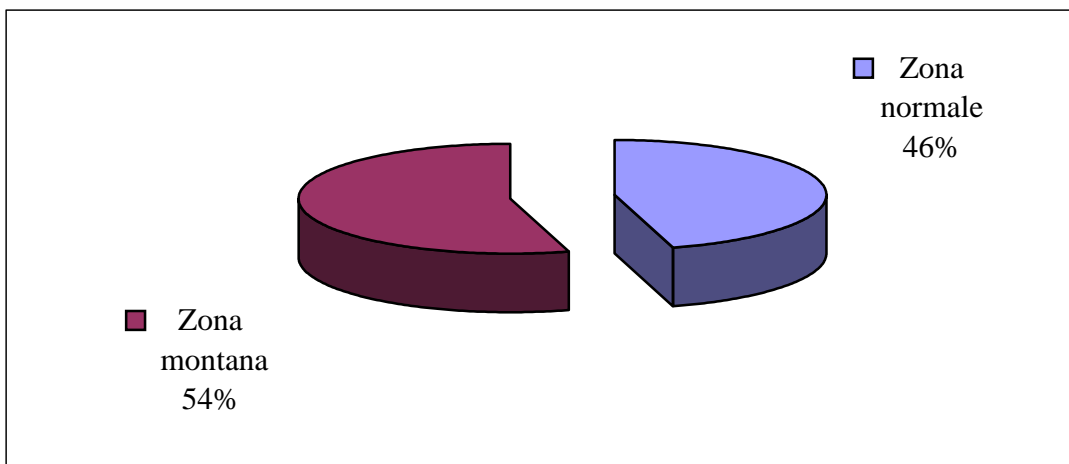

Coloni e Mezzadri

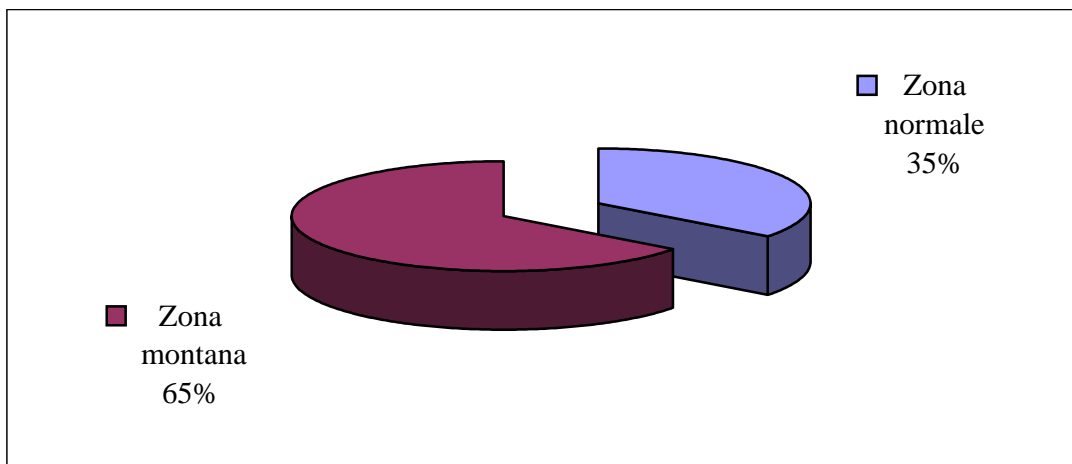

Imprenditori agricoli a titolo principale

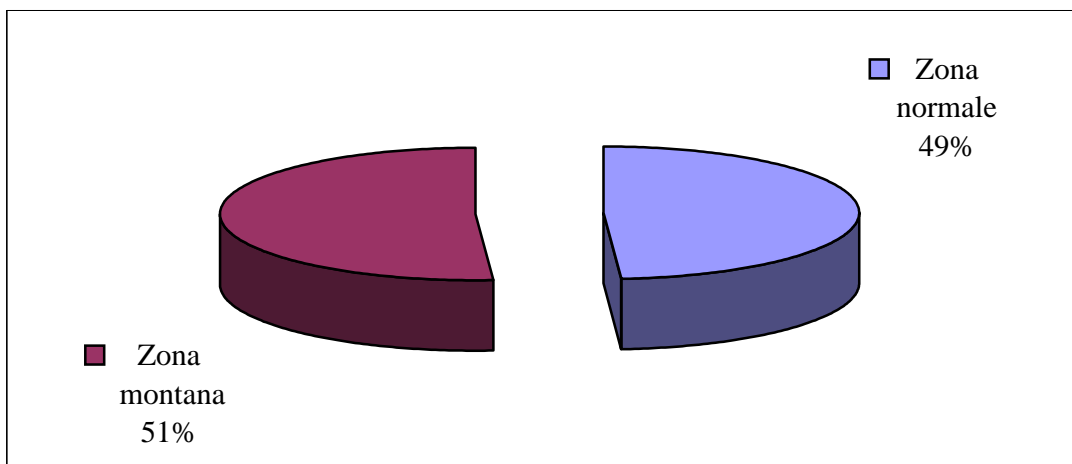

CD - CM

Tav. 8 - Numero iscritti per 100 pensioni vigenti a fine anno

Anno	Numero iscritti	Pensioni vigenti			
		nel complesso		con decorrenza post 1988	
		Numero	Iscritti per 100 pensioni	Numero	Iscritti per 100 pensioni
1980	1.736.000	1.976.358	88		
1981	1.656.000	1.955.063	85		
1982	1.552.000	1.939.926	80		
1983	1.483.000	1.913.093	78		
1984	1.436.000	1.881.632	76		
1985	1.394.000	1.858.854	75		
1986	1.350.000	1.829.512	74		
1987	1.302.000	1.807.923	72		
1988	1.254.000	1.788.761	70		
1989	1.206.000	1.771.374	68		
1990	1.149.000	1.760.401	65		
1991	1.100.000	1.941.029	57		
1992	952.000	1.993.813	48		
1993	893.000	2.037.781	44		
1994	806.900	2.074.313	39		
1995	778.600	2.073.019	38		
1996	745.600	2.085.916	36		
1997	707.500	2.121.383	33		
1998	701.500	2.095.157	33	747.869	94
1999	680.300	2.064.470	33	783.477	87
2000	652.300	2.032.572	32	817.199	80
2001	623.500	2.012.883	31	859.084	73
2002	599.400	1.994.360	30	907.294	66

CD - CM

Iscritti e pensioni vigenti a fine anno

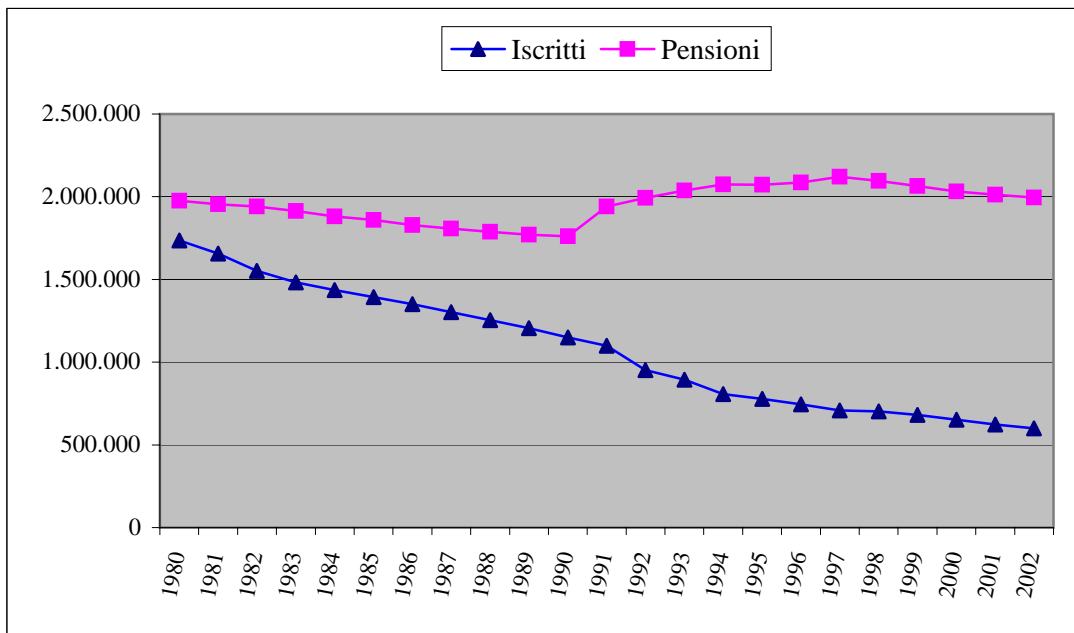

Numero iscritti per 100 pensioni

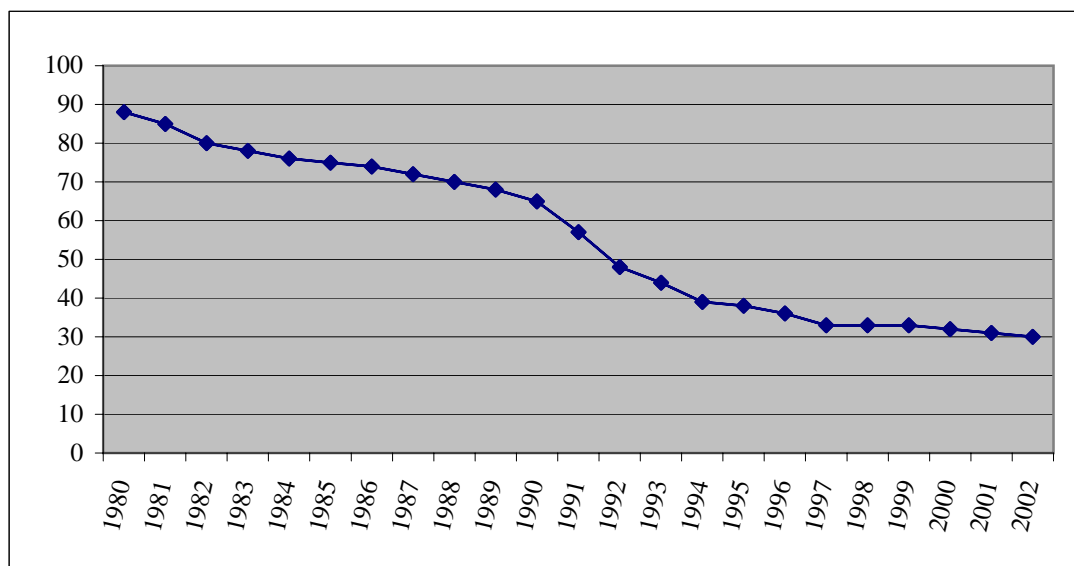

Serie storiche dei trattamenti pensionistici (anni 1982 - 2002)

CD - CM

**Tav. 9 - Numero e importo medio delle pensioni vigenti a fine anno
e liquidate nel corso dell'anno**

VECCHIAIA E ANZIANITA'

Anni	VIGENTI			LIQUIDATE		
	Numero pensioni	Importo annuo in pagamento		Numero pensioni	Importo annuo in pagamento	
		Totale (milioni)	Medio		Totale (milioni)	Medio
1982	386.812	575,65	1.488,19	17.706	25,03	1.413,65
1983	376.109	660,89	1.757,18	16.145	26,83	1.661,81
1984	366.955	710,38	1.935,88	18.988	35,87	1.889,09
1985	364.235	773,29	2.123,05	21.249	49,11	2.311,17
1986	363.685	850,21	2.337,76	30.848	68,89	2.233,21
1987	363.186	889,96	2.450,42	33.621	78,40	2.331,88
1988	376.117	1.105,59	2.939,48	36.882	103,49	2.805,98
1989	391.562	1.263,60	3.227,08	42.702	128,73	3.014,61
1990	410.193	1.452,47	3.540,94	45.762	149,08	3.257,72
1991	451.559	1.773,41	3.927,31	50.083	176,56	3.525,35
1992	554.160	2.319,31	4.185,27	99.614	434,06	4.357,42
1993	633.386	2.759,88	4.357,34	118.503	535,33	4.517,44
1994	719.682	3.386,29	4.705,26	101.996	598,53	5.868,17
1995	757.374	3.699,93	4.885,21	66.428	452,88	6.817,61
1996	825.247	4.378,13	5.305,24	84.786	545,87	6.438,21
1997	905.421	5.080,73	5.611,46	72.148	500,66	6.939,35
1998	926.524	5.298,15	5.718,31	32.609	187,73	5.757,00
1999	944.561	5.533,45	5.858,22	35.536	208,39	5.864,19
2000	962.319	5.748,36	5.973,45	38.112	230,63	6.051,37
2001	986.829	6.114,24	6.195,85	43.276	281,69	6.509,15
2002	1.016.694	6.608,16	6.499,65	51.329	348,78	6.794,99

CD - CM

segue Tav. 9 - Numero e importo medio delle pensioni vigenti a fine anno
e liquidate nel corso dell'anno

INVALIDITA'

Anni	VIGENTI			LIQUIDATE		
	Numero pensioni	Importo annuo in pagamento		Numero pensioni	Importo annuo in pagamento	
		Totale (milioni)	Medio		Totale (milioni)	Medio
1982	1.444.699	2.121,55	1.468,51	32.946	43,81	1.329,75
1983	1.422.192	2.454,76	1.726,04	22.098	34,64	1.567,56
1984	1.390.960	2.650,37	1.905,43	18.396	33,44	1.817,79
1985	1.361.232	2.848,72	2.092,75	15.374	28,49	1.853,13
1986	1.323.567	3.047,84	2.302,75	17.017	31,67	1.861,08
1987	1.291.532	3.118,16	2.414,31	19.300	36,44	1.888,08
1988	1.248.990	3.671,14	2.939,29	18.836	46,95	2.492,57
1989	1.204.622	3.882,69	3.223,16	20.297	52,00	2.561,95
1990	1.164.066	4.122,32	3.541,31	15.942	43,47	2.726,76
1991	1.117.879	4.236,34	3.789,62	16.037	45,97	2.866,50
1992	1.064.810	4.133,34	3.881,76	12.754	41,57	3.259,37
1993	1.011.707	4.017,34	3.970,85	9.796	32,86	3.354,43
1994	948.002	3.881,14	4.094,02	7.371	27,19	3.688,78
1995	890.871	3.651,91	4.099,26	5.084	19,61	3.857,20
1996	837.548	3.576,70	4.270,44	4.324	17,89	4.137,37
1997	789.199	3.478,11	4.407,14	4.004	17,51	4.373,13
1998	739.006	3.308,95	4.477,57	3.751	17,98	4.793,39
1999	692.078	3.142,02	4.539,98	3.532	17,79	5.036,81
2000	645.597	2.975,31	4.608,62	3.581	18,48	5.160,57
2001	603.827	2.879,51	4.768,77	3.380	17,95	5.310,65
2002	560.266	2.751,13	4.910,40	3.309	18,42	5.566,64

CD - CM

segue Tav. 9 - Numero e importo medio delle pensioni vigenti a fine anno
e liquidate nel corso dell'anno

SUPERSTITI

Anni	VIGENTI			LIQUIDATE		
	Numero pensioni	Importo annuo in pagamento		Numero pensioni	Importo annuo in pagamento	
		Totale (milioni)	Medio		Totale (milioni)	Medio
1982	108.415	85,56	789,19	14.714	9,43	640,89
1983	114.792	101,40	883,34	10.491	7,36	701,55
1984	123.717	112,13	906,34	13.555	9,44	696,42
1985	133.387	125,09	937,80	14.468	11,26	778,27
1986	142.260	143,77	1.010,61	14.241	13,51	948,67
1987	153.210	162,79	1.062,53	16.614	16,59	998,56
1988	163.654	197,42	1.206,33	16.803	18,60	1.106,95
1989	175.190	227,63	1.299,33	18.943	22,63	1.194,64
1990	186.142	275,97	1.482,58	17.740	22,25	1.254,23
1991	371.591	451,10	1.213,97	125.700	83,55	664,68
1992	374.843	465,21	1.241,08	72.481	68,04	938,73
1993	392.688	509,08	1.296,40	41.946	49,53	1.180,80
1994	406.629	534,40	1.314,22	39.154	49,81	1.272,16
1995	424.774	574,44	1.352,34	33.014	71,49	2.165,44
1996	423.121	1.032,18	2.439,44	34.492	95,25	2.761,51
1997	426.763	1.120,59	2.625,79	29.455	88,76	3.013,41
1998	429.627	1.161,85	2.704,32	27.442	84,99	3.097,08
1999	427.831	1.190,15	2.781,82	25.284	81,25	3.213,49
2000	424.656	1.223,89	2.882,07	26.245	87,62	3.338,54
2001	422.227	1.272,30	3.013,31	23.095	83,03	3.595,15
2002	417.400	1.319,44	3.161,09	24.305	106,53	4.383,05

CD - CM

segue Tav. 9 - Numero e importo medio delle pensioni vigenti a fine anno
e liquidate nel corso dell'anno

COMPLESSO

Anni	VIGENTI			LIQUIDATE		
	Numero pensioni	Importo annuo in pagamento		Numero pensioni	Importo annuo in pagamento	
		Totale (milioni)	Medio		Totale (milioni)	Medio
1982	1.939.926	2.782,76	1.434,47	65.366	78,27	1.197,41
1983	1.913.093	3.217,05	1.681,60	48.734	68,83	1.412,36
1984	1.881.632	3.472,88	1.845,67	50.939	78,75	1.545,97
1985	1.858.854	3.747,10	2.015,81	51.091	88,86	1.739,25
1986	1.829.512	4.041,82	2.209,23	62.106	114,07	1.836,70
1987	1.807.928	4.170,91	2.307,01	69.535	131,43	1.890,13
1988	1.788.761	4.974,15	2.780,78	72.521	169,04	2.330,91
1989	1.771.374	5.373,92	3.033,76	81.942	203,36	2.481,76
1990	1.760.401	5.850,76	3.323,54	79.444	214,80	2.703,79
1991	1.941.029	6.460,85	3.328,57	191.820	306,08	1.595,66
1992	1.993.813	6.917,86	3.469,66	184.849	543,67	2.941,16
1993	2.037.781	7.286,30	3.575,61	170.245	617,72	3.628,42
1994	2.074.313	7.801,83	3.761,16	148.521	675,53	4.548,38
1995	2.073.019	7.926,28	3.823,54	104.526	543,98	5.204,26
1996	2.085.916	8.987,01	4.308,42	123.602	659,01	5.331,71
1997	2.121.383	9.679,43	4.562,79	105.607	606,93	5.747,06
1998	2.095.157	9.768,95	4.662,63	63.802	290,70	4.556,28
1999	2.064.470	9.865,62	4.778,77	64.352	307,43	4.777,32
2000	2.032.572	9.947,56	4.894,08	67.938	336,73	4.956,43
2001	2.012.883	10.266,05	5.100,17	69.751	382,67	5.486,23
2002	1.994.360	10.678,73	5.354,46	78.943	473,73	6.000,91

CD - CM

Tav. 10 - Indici sull'evoluzione del numero delle pensioni vigenti a fine anno

Anni	Incrementi annui percentuali				% Pensioni per categoria				Pensioni di invalidità per 100 pensioni di vecchiaia
	Vecchiaia e Anzianità	Invalità e Inabilità	Superstiti	Complesso	Vecchiaia e Anzianità	Invalità e Inabilità	Superstiti	Complesso	
1983	- 2,77	- 1,56	5,88	- 1,38	19,66	74,34	6,00	100,00	378
1984	- 2,43	- 2,20	7,77	- 1,64	19,50	73,92	6,58	100,00	379
1985	- 0,74	- 2,14	7,82	- 1,21	19,59	73,23	7,18	100,00	374
1986	- 0,15	- 2,77	6,65	- 1,58	19,88	72,35	7,77	100,00	364
1987	- 0,14	- 2,42	7,70	- 1,18	20,09	71,44	8,47	100,00	356
1988	3,56	- 3,29	6,82	- 1,06	21,03	69,82	9,15	100,00	332
1989	4,11	- 3,55	7,05	- 0,97	22,10	68,00	9,90	100,00	308
1990	4,76	- 3,37	6,25	- 0,62	23,30	66,13	10,57	100,00	284
1991	10,08	- 3,97	99,63	10,26	23,26	57,59	19,15	100,00	248
1992	22,72	- 4,75	0,88	2,72	27,79	53,41	18,80	100,00	192
1993	14,30	- 4,99	4,76	2,21	31,08	49,65	19,27	100,00	160
1994	13,62	- 6,30	3,55	1,79	34,69	45,70	19,61	100,00	132
1995	5,24	- 6,03	4,46	- 0,06	36,53	42,97	20,50	100,00	118
1996	8,96	- 5,99	0,39	0,62	39,56	40,15	20,29	100,00	101
1997	9,72	- 5,77	0,86	1,70	42,68	37,20	20,12	100,00	87
1998	2,33	- 6,36	0,67	- 1,24	44,22	35,27	20,51	100,00	80
1999	1,95	- 6,35	0,42	- 1,46	45,75	33,52	20,73	100,00	73
2000	1,88	- 6,72	0,74	- 1,55	47,34	31,76	20,90	100,00	67
2001	2,55	- 6,47	0,57	- 0,97	49,03	30,00	20,97	100,00	61
2002	3,03	- 7,21	1,14	- 0,92	50,98	28,09	20,93	100,00	55

CD - CM

Tav. 11 - Indici sull'evoluzione degli importi medi delle pensioni vigenti a fine anno

Anni	% Importi medi per categoria sull'importo medio totale			% Importi medi per categoria sui minimi				Incrementi annui percentuali			
	Vecchiaia e Anzianità	Invalidità e Inabilità	Superstiti	Vecchiaia e Anzianità	Invalidità e Inabilità	Superstiti	Complesso	Vecchiaia e Anzianità	Invalidità e Inabilità	Superstiti	Complesso
1983	104,49	102,64	52,53	101,70	99,90	51,12	97,32	18,07	17,54	11,93	17,23
1984	104,89	103,24	49,11	100,82	99,23	47,20	96,12	10,17	10,39	2,60	9,76
1985	105,32	103,82	46,52	102,07	100,61	45,09	96,91	9,67	9,83	3,47	9,22
1986	105,82	104,23	45,74	100,29	98,79	43,35	94,77	10,11	10,03	7,76	9,60
1987	106,22	104,65	46,06	99,86	98,39	43,30	94,01	4,82	4,84	5,14	4,43
1988	105,71	105,70	43,38	99,41	99,41	40,80	94,05	19,96	21,74	13,53	20,54
1989	106,37	106,24	42,83	99,21	99,09	39,94	93,26	9,78	9,66	7,71	9,10
1990	106,54	106,55	44,61	101,51	101,52	42,50	95,28	9,73	9,87	14,10	9,55
1991	117,99	113,85	36,47	104,30	100,64	32,24	88,40	10,91	7,01	18,12	0,15
1992	120,62	111,88	35,77	107,90	100,07	32,00	89,45	6,57	2,43	2,23	4,24
1993	121,86	111,05	36,26	108,50	98,88	32,28	89,04	4,11	2,30	4,46	3,05
1994	125,10	108,85	34,94	111,87	97,34	31,25	89,43	7,98	3,10	1,37	5,19
1995	127,77	107,21	35,37	116,15	97,46	32,15	90,91	3,82	0,13	2,90	1,66
1996	123,14	99,12	56,62	119,67	96,33	55,03	97,18	8,60	4,18	80,39	12,68
1997	122,98	96,59	57,55	121,83	95,68	57,01	99,06	5,77	3,20	7,64	5,90
1998	122,64	96,03	58,00	122,07	95,59	57,73	99,54	1,90	1,60	2,99	2,19
1999	122,59	95,00	58,21	122,85	95,21	58,34	100,21	2,45	1,39	2,87	2,49
2000	122,05	94,17	58,89	123,30	95,12	59,49	101,02	1,97	1,51	3,60	2,41
2001	121,48	93,50	59,08	124,65	95,94	60,62	102,61	3,72	3,48	4,55	4,21
2002	121,39	91,71	59,04	127,32	96,19	61,92	104,89	4,90	2,97	4,90	4,99

CD - CM

Tav. 12 - Indici sull'evoluzione del numero delle pensioni liquidate negli anni dal 1982 al 2002

Anni	Incrementi annui percentuali				% Pensioni per categoria				Pensioni di invalidità per 100 pensioni di vecchiaia
	Vecchiaia e Anzianità	Invalità e Inabilità	Superstiti	Complesso	Vecchiaia e Anzianità	Invalità e Inabilità	Superstiti	Complesso	
1983	- 8,82	- 32,93	- 28,70	- 25,44	33,13	45,34	21,53	100,00	137
1984	17,61	- 16,75	29,21	4,52	37,28	36,11	26,61	100,00	97
1985	11,91	- 16,43	6,74	0,30	41,59	30,09	28,32	100,00	72
1986	45,17	10,69	- 1,57	21,56	49,67	27,40	22,93	100,00	55
1987	8,99	13,42	16,66	11,96	48,35	27,76	23,89	100,00	57
1988	9,70	- 2,40	1,14	4,29	50,86	25,97	23,17	100,00	51
1989	15,78	7,76	12,74	12,99	52,11	24,77	23,12	100,00	48
1990	7,17	- 21,46	- 6,35	- 3,05	57,60	20,07	22,33	100,00	35
1991	9,44	0,60	608,57	141,45	26,11	8,36	65,53	100,00	32
1992	98,90	- 20,47	- 42,34	- 3,63	53,89	6,90	39,21	100,00	13
1993	18,96	- 23,19	- 42,13	- 7,90	69,61	5,75	24,64	100,00	8
1994	- 13,93	- 24,76	- 6,66	- 12,76	68,67	4,96	26,37	100,00	7
1995	- 34,87	- 31,03	- 15,68	- 29,62	63,55	4,86	31,59	100,00	8
1996	27,64	- 14,95	4,48	18,25	68,60	3,50	27,90	100,00	5
1997	- 14,91	- 7,40	- 14,60	- 14,56	68,32	3,79	27,89	100,00	6
1998	- 54,80	- 6,32	- 6,83	- 39,59	51,11	5,88	43,01	100,00	12
1999	8,98	- 5,84	- 7,86	0,86	55,22	5,49	39,29	100,00	10
2000	7,25	1,39	3,80	5,57	56,10	5,27	38,63	100,00	9
2001	13,55	- 5,61	- 12,00	2,67	62,04	4,85	33,11	100,00	8
2002	18,61	- 2,10	5,24	13,18	65,02	4,19	30,79	100,00	6

CD - CM

Tav. 13 - Indici sull'evoluzione degli importi medi delle pensioni liquidate negli anni dal 1982 al 2002

Anni	% Importi medi per categoria sull'importo medio totale			% Importi medi per categoria sui minimi				Incrementi annui percentuali			
	Vecchiaia e Anzianità	Invalidità e Inabilità	Superstiti	Vecchiaia e Anzianità	Invalidità e Inabilità	Superstiti	Complesso	Vecchiaia e Anzianità	Invalidità e Inabilità	Superstiti	Complesso
1983	117,66	110,99	49,67	96,18	90,72	40,60	81,74	17,55	17,88	9,46	17,95
1984	122,19	117,58	45,05	98,38	94,67	36,27	80,51	13,68	15,96	- 0,73	9,46
1985	132,88	106,55	44,75	111,11	89,09	37,42	83,62	22,34	1,94	11,75	12,50
1986	121,59	101,33	51,65	95,80	79,84	40,70	78,79	- 3,37	0,43	21,89	5,60
1987	123,37	99,89	52,83	95,03	76,94	40,69	77,03	4,42	1,45	5,26	2,91
1988	120,38	106,94	47,49	94,90	84,30	37,44	78,83	20,33	32,02	10,85	23,32
1989	121,47	103,23	48,14	92,68	78,76	36,73	76,29	7,44	2,78	7,92	6,47
1990	120,49	100,85	46,39	93,39	78,17	35,96	77,51	8,06	6,43	4,99	8,95
1991	220,93	179,64	41,66	93,62	76,13	17,65	42,38	8,22	5,12	- 47,00	- 40,98
1992	148,15	110,82	31,92	112,34	84,03	24,20	75,82	23,60	13,71	41,23	84,32
1993	124,50	92,45	32,54	112,49	83,53	29,40	90,35	3,67	2,92	25,79	23,37
1994	129,02	81,10	27,97	139,52	87,71	30,25	108,14	29,90	9,97	7,74	25,35
1995	131,00	74,12	41,61	162,10	91,71	51,49	123,74	16,18	4,57	70,22	14,42
1996	120,75	77,60	51,79	145,23	93,33	62,29	120,27	- 5,57	7,26	27,53	2,45
1997	120,75	76,09	52,43	150,65	94,94	65,42	124,77	7,78	5,70	9,12	7,79
1998	126,35	105,20	67,97	122,90	102,33	66,12	97,27	- 17,04	9,61	2,78	- 20,72
1999	122,75	105,43	67,27	122,98	105,63	67,39	100,18	1,86	5,08	3,76	4,85
2000	122,09	104,12	67,36	124,90	106,52	68,91	102,30	3,19	2,46	3,89	3,75
2001	118,65	96,80	65,53	130,95	106,84	72,33	110,37	7,56	2,91	7,69	10,69
2002	113,23	92,76	73,04	133,11	109,04	85,86	117,55	4,39	4,82	21,92	9,38

CD - CM

Tav. 14- Serie storica del trattamento minimo mensile

Anni	Minimi al 31 dicembre	
	invalidità con età > età di vecchiaia	altre pensioni
1980	70,60	78,45
1981	87,00	97,38
1982	100,40	112,33
1983	118,79	132,91
1984	132,01	147,71
1985	143,01	160,00
1986	150,52	179,31
1987	158,47	188,76
1988	(1)	227,45
1989		250,22
1990		268,33
1991		289,65
1992		298,38
1993		308,92
1994		323,53
1995		323,53
1996		341,02
1997		354,32
1998		360,33
1999		366,81
2000		372,68
2001		382,36
2002		392,69
2003		402,12

(1) Dall' 1.11.1988 le pensioni delle Gestioni speciali dei lavoratori autonomi sono equiparate a quelle del Fondo pensioni lavoratori dipendenti (art. 7 L. 140/1985).

CD - CM

Tav.15 - Pensioni vigenti al 31/12/2002 ripartite per categoria e periodo di decorrenza

Categoria	Numero	Importo annuo complessivo (milioni di euro)	Importo annuo medio (euro)
Pensioni ante '89			
Vecchiaia	214.262	1.075,71	5.020,54
Invalità	526.440	2.581,02	4.902,78
Superstiti	346.364	1.050,32	3.032,42
Complesso	1.087.066	4.707,05	4.330,06
Pensioni post '88			
Vecchiaia	802.432	5.532,45	6.894,61
Invalità	33.826	170,10	5.028,78
Superstiti	71.036	269,12	3.788,43
Complesso	907.294	5.971,67	6.581,85
Complesso			
Vecchiaia	1.016.694	6.608,16	6.499,66
Invalità	560.266	2.751,12	4.910,39
Superstiti	417.400	1.319,44	3.161,09
Complesso	1.994.360	10.678,72	5.354,46

***Distribuzioni delle pensioni vigenti al 1° gennaio 2003
(I valori si riferiscono alle pensioni contabilizzate)***

CD - CM

Tav. 16 - Pensioni con decorrenza ante 1989 vigenti al 1° gennaio 2003 ripartite per categoria e sesso

CATEGORIA	MASCHI		FEMMINE		COMPLESSO	
	Numero	Importo medio mensile	Numero	Importo medio mensile	Numero	Importo medio mensile
Vecchiaia	36.577	437,73	170.451	388,66	207.028	397,33
Anzianità	3.717	491,15	2.351	428,19	6.068	466,75
TOT. VECCHIAIA	40.294	442,66	172.802	389,20	213.096	399,31
Invalidità ante L.222/84	138.027	421,98	369.107	377,60	507.134	389,68
Assegno di invalidità	6.471	416,49	6.104	382,70	12.575	400,09
Pensione di inabilità	361	412,74	344	393,79	705	403,50
TOT. INVALIDITA'	144.859	421,71	375.555	377,70	520.414	389,95
Superstiti di assicurato	4.361	241,23	21.216	223,59	25.577	226,60
Superstiti di pensionato	68.473	260,97	247.329	234,60	315.802	240,32
TOT. SUPERSTITI	72.834	259,79	268.545	233,73	341.379	239,29
COMPLESSO	257.987	379,27	816.902	332,80	1.074.889	343,96

CD - CM

Tav. 17 - Pensioni con decorrenza post 1988 vigenti al 1° gennaio 2003 ripartite per categoria e sesso

CATEGORIA	MASCHI		FEMMINE		COMPLESSO	
	Numero	Importo medio mensile	Numero	Importo medio mensile	Numero	Importo medio mensile
Vecchiaia	101.729	435,11	271.345	391,14	373.074	403,13
Anzianità	294.146	739,66	126.614	490,93	420.760	664,81
TOT. VECCHIAIA	395.875	661,40	397.959	422,89	793.834	541,83
Invalidità ante L.222/84	-	-	-	-	-	-
Assegno di invalidità	15.287	432,62	14.460	381,83	29.747	407,93
Pensione di inabilità	1.985	499,61	1.526	428,15	3.511	468,55
TOT. INVALIDITA'	17.272	440,32	15.986	386,25	33.258	414,33
Superstiti di assicurato	6.821	283,60	22.630	243,75	29.451	252,98
Superstiti di pensionato	9.696	292,68	30.634	345,12	40.330	332,52
TOT. SUPERSTITI	16.517	288,93	53.264	302,05	69.781	298,95
COMPLESSO	429.664	638,20	467.209	407,86	896.873	518,21

CD - CM

Tav. 18 - Pensioni vigenti al 1° gennaio 2003 ripartite per categoria e sesso

CATEGORIA	MASCHI		FEMMINE		COMPLESSO	
	Numero	Importo medio mensile	Numero	Importo medio mensile	Numero	Importo medio mensile
Vecchiaia	138.306	435,81	441.796	390,19	580.102	401,06
Anzianità	297.863	736,56	128.965	489,79	426.828	662,00
TOT. VECCHIAIA	436.169	641,19	570.761	412,69	1.006.930	511,67
Invalidità ante L.222/84	138.027	421,98	369.107	377,60	507.134	389,68
Assegno di invalidità	21.758	427,83	20.564	382,09	42.322	405,60
Pensione di inabilità	2.346	486,24	1.870	421,83	4.216	457,67
TOT. INVALIDITA'	162.131	423,70	391.541	378,04	553.672	391,41
Superstiti di assicurato	11.182	267,07	43.846	233,99	55.028	240,72
Superstiti di pensionato	78.169	264,90	277.963	246,78	356.132	250,76
TOT. SUPERSTITI	89.351	265,17	321.809	245,04	411.160	249,42
COMPLESSO	687.651	541,05	1.284.111	360,11	1.971.762	423,22

CD - CM

Tav. 19 - Pensioni con decorrenza ante 1989 vigenti al 1° gennaio 2003 ripartite per categoria, sesso e classe di età del titolare

Classi di età	Vecchiaia			Anzianità			Invalidità ed Inabilità			Superstiti			Complesso		
	Maschi	Femmine	Totale	Maschi	Femmine	Totale	Maschi	Femmine	Totale	Maschi	Femmine	Totale	Maschi	Femmine	Totale
fino a 39	-	-	-	-	-	-	21	12	33	320	352	672	341	364	705
da 40 a 49	-	-	-	-	-	-	575	562	1.137	998	1.599	2.597	1.573	2.161	3.734
da 50 a 54	-	-	-	-	-	-	1.175	1.440	2.615	1.160	2.217	3.377	2.335	3.657	5.992
da 55 a 59	-	-	-	-	-	-	2.388	3.892	6.280	1.550	4.001	5.551	3.938	7.893	11.831
da 60 a 64	-	-	-	15	37	52	4.920	8.756	13.676	2.232	8.477	10.709	7.167	17.270	24.437
da 65 a 69	-	-	-	548	982	1.530	9.580	20.826	30.406	3.541	17.235	20.776	13.669	39.043	52.712
da 70 a 79	6.991	99.441	106.432	2.851	1.317	4.168	54.031	136.152	190.183	20.252	91.862	112.114	84.125	328.772	412.897
80 ed oltre	29.586	71.010	100.596	303	15	318	72.169	203.915	276.084	42.781	142.802	185.583	144.839	417.742	562.581
Totale	36.577	170.451	207.028	3.717	2.351	6.068	144.859	375.555	520.414	72.834	268.545	341.379	257.987	816.902	1.074.889
Età media	83,3	79,9	80,5	73,9	70,3	72,5	79,0	80,0	79,7	80,1	79,4	79,6	79,9	79,8	79,8

CD - CM

Tav. 20 - Pensioni con decorrenza post 1988 vigenti al 1° gennaio 2003 ripartite per categoria, sesso e classe di età del titolare

Classi di età	Vecchiaia			Anzianità			Invalidità ed Inabilità			Superstiti			Complesso		
	Maschi	Femmine	Totale	Maschi	Femmine	Totale	Maschi	Femmine	Totale	Maschi	Femmine	Totale	Maschi	Femmine	Totale
fino a 39	-	-	-	-	-	-	455	265	720	315	731	1.046	770	996	1.766
da 40 a 49	-	-	-	7	1	8	1.555	1.581	3.136	312	2.028	2.340	1.874	3.610	5.484
da 50 a 54	-	1	1	953	662	1.615	2.080	2.815	4.895	458	3.180	3.638	3.491	6.658	10.149
da 55 a 59	121	244	365	50.150	30.270	80.420	3.170	5.034	8.204	1.023	5.818	6.841	54.464	41.366	95.830
da 60 a 64	328	75.396	75.724	106.127	56.524	162.651	4.522	3.669	8.191	2.209	9.561	11.770	113.186	145.150	258.336
da 65 a 69	23.584	92.364	115.948	92.057	35.708	127.765	3.788	1.804	5.592	3.597	11.463	15.060	123.026	141.339	264.365
da 70 a 79	77.352	102.691	180.043	44.852	3.449	48.301	1.694	778	2.472	7.492	15.470	22.962	131.390	122.388	253.778
80 ed oltre	344	649	993	-	-	-	8	40	48	1.111	5.013	6.124	1.463	5.702	7.165
Totale	101.729	271.345	373.074	294.146	126.614	420.760	17.272	15.986	33.258	16.517	53.264	69.781	429.664	467.209	896.873
Età media	72,8	67,5	68,9	64,3	62,4	63,7	59,9	57,8	58,9	68,4	66,5	67,0	66,3	65,7	66,0

CD - CM

Tav. 21 - Pensioni vigenti al 1° gennaio 2003 ripartite per categoria, sesso e classe di età del titolare

Classi di età	Vecchiaia			Anzianità			Invalidità ed Inabilità			Superstiti			Complesso		
	Maschi	Femmine	Totale	Maschi	Femmine	Totale	Maschi	Femmine	Totale	Maschi	Femmine	Totale	Maschi	Femmine	Totale
fino a 39	-	-	-	-	-	-	476	277	753	635	1.083	1.718	1.111	1.360	2.471
da 40 a 49	-	-	-	7	1	8	2.130	2.143	4.273	1.310	3.627	4.937	3.447	5.771	9.218
da 50 a 54	-	1	1	953	662	1.615	3.255	4.255	7.510	1.618	5.397	7.015	5.826	10.315	16.141
da 55 a 59	121	244	365	50.150	30.270	80.420	5.558	8.926	14.484	2.573	9.819	12.392	58.402	49.259	107.661
da 60 a 64	328	75.396	75.724	106.142	56.561	162.703	9.442	12.425	21.867	4.441	18.038	22.479	120.353	162.420	282.773
da 65 a 69	23.584	92.364	115.948	92.605	36.690	129.295	13.368	22.630	35.998	7.138	28.698	35.836	136.695	180.382	317.077
da 70 a 79	84.343	202.132	286.475	47.703	4.766	52.469	55.725	136.930	192.655	27.744	107.332	135.076	215.515	451.160	666.675
80 ed oltre	29.930	71.659	101.589	303	15	318	72.177	203.955	276.132	43.892	147.815	191.707	146.302	423.444	569.746
Totale	138.306	441.796	580.102	297.863	128.965	426.828	162.131	391.541	553.672	89.351	321.809	411.160	687.651	1.284.111	1.971.762
Età media	75,6	72,3	73,1	64,4	62,5	63,9	77,0	79,1	78,5	78,0	77,3	77,5	71,4	74,6	73,5

CD - CM

Tav. 22 - Pensioni di invalidità ed inabilità con decorrenza ante 1989 vigenti al 1° gennaio 2003 ripartite per tipologia, sesso e classe di età del titolare

Classi di età	Invalidità ante L. 222/84			Assegno di invalidità			Pensioni di inabilità			Complesso		
	Maschi	Femmine	Totale	Maschi	Femmine	Totale	Maschi	Femmine	Totale	Maschi	Femmine	Totale
fino a 39	3	2	5	16	10	26	2	-	2	21	12	33
da 40 a 49	327	302	629	221	239	460	27	21	48	575	562	1.137
da 50 a 54	877	1.021	1.898	281	391	672	17	28	45	1.175	1.440	2.615
da 55 a 59	1.856	2.885	4.741	515	976	1.491	17	31	48	2.388	3.892	6.280
da 60 a 64	3.687	7.482	11.169	1.188	1.227	2.415	45	47	92	4.920	8.756	13.676
da 65 a 69	7.841	19.134	26.975	1.681	1.590	3.271	58	102	160	9.580	20.826	30.406
da 70 a 79	51.341	134.406	185.747	2.504	1.635	4.139	186	111	297	54.031	136.152	190.183
80 ed oltre	72.095	203.875	275.970	65	36	101	9	4	13	72.169	203.915	276.084
Totale	138.027	369.107	507.134	6.471	6.104	12.575	361	344	705	144.859	375.555	520.414
Età media	79,6	80,3	80,1	66,6	64,3	65,5	67,5	65,0	66,3	79,0	80,0	79,7

CD - CM

Tav. 23 - Pensioni di invalidità ed inabilità con decorrenza post 1988 vigenti al 1° gennaio 2003 ripartite per tipologia, sesso e classe di età del titolare

Classi di età	Invalidità ante L. 222/84			Assegno di invalidità			Pensioni di inabilità			Complesso		
	Maschi	Femmine	Totale	Maschi	Femmine	Totale	Maschi	Femmine	Totale	Maschi	Femmine	Totale
fino a 39	-	-	-	390	224	614	65	41	106	455	265	720
da 40 a 49	-	-	-	1.298	1.395	2.693	257	186	443	1.555	1.581	3.136
da 50 a 54	-	-	-	1.882	2.570	4.452	198	245	443	2.080	2.815	4.895
da 55 a 59	-	-	-	2.853	4.655	7.508	317	379	696	3.170	5.034	8.204
da 60 a 64	-	-	-	4.114	3.296	7.410	408	373	781	4.522	3.669	8.191
da 65 a 69	-	-	-	3.331	1.583	4.914	457	221	678	3.788	1.804	5.592
da 70 a 79	-	-	-	1.412	702	2.114	282	76	358	1.694	778	2.472
80 ed oltre	-	-	-	7	35	42	1	5	6	8	40	48
Totale	-	-	-	15.287	14.460	29.747	1.985	1.526	3.511	17.272	15.986	33.258
Età media	-	-	-	59,9	57,8	58,9	59,8	57,8	58,9	59,9	57,8	58,9

CD - CM

Tav. 24 - Pensioni di invalidità ed inabilità vigenti al 1° gennaio 2003 ripartite per tipologia, sesso e classe di età del titolare

Classi di età	Invalidità ante L. 222/84			Assegno di invalidità			Pensioni di inabilità			Complesso		
	Maschi	Femmine	Totale	Maschi	Femmine	Totale	Maschi	Femmine	Totale	Maschi	Femmine	Totale
fino a 39	3	2	5	406	234	640	67	41	108	476	277	753
da 40 a 49	327	302	629	1.519	1.634	3.153	284	207	491	2.130	2.143	4.273
da 50 a 54	877	1.021	1.898	2.163	2.961	5.124	215	273	488	3.255	4.255	7.510
da 55 a 59	1.856	2.885	4.741	3.368	5.631	8.999	334	410	744	5.558	8.926	14.484
da 60 a 64	3.687	7.482	11.169	5.302	4.523	9.825	453	420	873	9.442	12.425	21.867
da 65 a 69	7.841	19.134	26.975	5.012	3.173	8.185	515	323	838	13.368	22.630	35.998
da 70 a 79	51.341	134.406	185.747	3.916	2.337	6.253	468	187	655	55.725	136.930	192.655
80 ed oltre	72.095	203.875	275.970	72	71	143	10	9	19	72.177	203.955	276.132
Totale	138.027	369.107	507.134	21.758	20.564	42.322	2.346	1.870	4.216	162.131	391.541	553.672
Età media	79,6	80,3	80,1	61,9	59,7	60,8	61,0	59,1	60,2	77,0	79,1	78,5

CD - CM

Tav. 25 - Numero di pensioni con decorrenza ante 1989 vigenti al 1° gennaio 2003 per classe di importo e periodo di decorrenza

VECCHIAIA

Classi d'importo	Periodi di decorrenza										Vigenti al 1-1-2003
	Ante 1981	1981	1982	1983	1984	1985	1986	1987	1988	Post 1988	
a) valori assoluti											
Inferiori al minimo	11.714	2.517	2.073	2.300	2.404	2.883	3.102	3.471	3.985	-	34.449
al minimo	27.787	6.056	7.375	8.272	9.396	10.746	12.481	14.569	16.244	-	112.926
minimo - 500	9.346	1.800	1.787	2.165	2.932	4.428	4.993	6.067	6.631	-	40.149
500 - 1.000	6.230	846	948	1.077	1.315	1.800	2.040	2.433	2.809	-	19.498
1.000 - 1.500	-	-	-	-	-	1	2	3	-	-	6
1.500 - 2.000	-	-	-	-	-	-	-	-	-	-	0
2.000 - 2.500	-	-	-	-	-	-	-	-	-	-	0
oltre 2.500	-	-	-	-	-	-	-	-	-	-	0
Totale	55.077	11.219	12.183	13.814	16.047	19.858	22.618	26.543	29.669	-	207.028
b) valori percentuali											
Inferiori al minimo	21,27	22,44	17,01	16,65	14,99	14,52	13,71	13,07	13,43	0,00	16,64
al minimo	50,45	53,98	60,54	59,88	58,55	54,11	55,18	54,89	54,75	0,00	54,55
minimo - 500	16,97	16,04	14,67	15,67	18,27	22,30	22,08	22,86	22,35	0,00	19,39
500 - 1.000	11,31	7,54	7,78	7,80	8,19	9,06	9,02	9,17	9,47	0,00	9,42
1.000 - 1.500	0,00	0,00	0,00	0,00	0,00	0,01	0,01	0,01	0,00	0,00	0,00
1.500 - 2.000	0,00	0,00	0,00	0,00	0,00	0,00	0,00	0,00	0,00	0,00	0,00
2.000 - 2.500	0,00	0,00	0,00	0,00	0,00	0,00	0,00	0,00	0,00	0,00	0,00
oltre 2.500	0,00	0,00	0,00	0,00	0,00	0,00	0,00	0,00	0,00	0,00	0,00
Totale	100,00	100,00	100,00	100,00	100,00	100,00	100,00	100,00	100,00	0,00	100,00

CD - CM

segue Tav. 25 - Numero di pensioni con decorrenza ante 1989 vigenti al 1° gennaio 2003 per classe di importo e periodo di decorrenza

ANZIANITA'

Classi d'importo	Periodi di decorrenza										Vigenti al 1-1-2003
	Ante 1981	1981	1982	1983	1984	1985	1986	1987	1988	Post 1988	
a) valori assoluti											
Inferiori al minimo	18	6	11	13	16	17	21	37	50	-	189
al minimo	63	72	51	111	172	246	319	525	809	-	2.368
minimo - 500	102	55	67	121	171	213	316	404	550	-	1.999
500 - 1.000	17	6	73	94	113	178	233	318	457	-	1.489
1.000 - 1.500	-	-	1	1	3	2	2	5	6	-	20
1.500 - 2.000	-	-	-	-	-	-	-	1	2	-	3
2.000 - 2.500	-	-	-	-	-	-	-	-	-	-	0
oltre 2.500	-	-	-	-	-	-	-	-	-	-	0
Totale	200	139	203	340	475	656	891	1.290	1.874	-	6.068
b) valori percentuali											
Inferiori al minimo	9,00	4,31	5,43	3,82	3,37	2,60	2,36	2,86	2,66	0,00	3,12
al minimo	31,50	51,80	25,12	32,65	36,21	37,50	35,80	40,70	43,17	0,00	39,02
minimo - 500	51,00	39,57	33,00	35,59	36,00	32,47	35,47	31,32	29,35	0,00	32,94
500 - 1.000	8,50	4,32	35,96	27,65	23,79	27,13	26,15	24,65	24,39	0,00	24,54
1.000 - 1.500	0,00	0,00	0,49	0,29	0,63	0,30	0,22	0,39	0,32	0,00	0,33
1.500 - 2.000	0,00	0,00	0,00	0,00	0,00	0,00	0,00	0,08	0,11	0,00	0,05
2.000 - 2.500	0,00	0,00	0,00	0,00	0,00	0,00	0,00	0,00	0,00	0,00	0,00
oltre 2.500	0,00	0,00	0,00	0,00	0,00	0,00	0,00	0,00	0,00	0,00	0,00
Totale	100,00	100,00	100,00	100,00	100,00	100,00	100,00	100,00	100,00	0,00	100,00

CD - CM

segue Tav. 25 - Numero di pensioni con decorrenza ante 1989 vigenti al 1° gennaio 2003 per classe di importo e periodo di decorrenza

INVALIDITA'

Classi d'importo	Periodi di decorrenza										Vigenti al 1-1-2003
	Ante 1981	1981	1982	1983	1984	1985	1986	1987	1988	Post 1988	
a) valori assoluti											
Inferiori al minimo	84.724	2.958	1.962	1.429	1.052	311	333	371	349	-	93.489
al minimo	241.569	11.685	9.461	8.225	6.245	1.682	1.913	2.168	2.332	-	285.280
minimo - 500	87.276	3.284	2.842	2.449	1.900	456	488	617	569	-	99.881
500 - 1.000	36.681	1.163	1.166	1.042	762	181	222	284	234	-	41.735
1.000 - 1.500	23	-	-	-	1	1	-	-	-	-	25
1.500 - 2.000	1	-	-	-	-	-	-	-	-	-	1
2.000 - 2.500	3	-	-	-	-	-	-	-	-	-	3
oltre 2.500	-	-	-	-	-	-	-	-	-	-	0
Totale	450.277	19.090	15.431	13.145	9.960	2.631	2.956	3.440	3.484	-	520.414
b) valori percentuali											
Inferiori al minimo	18,81	15,50	12,71	10,87	10,56	11,82	11,26	10,78	10,02	0,00	17,97
al minimo	53,65	61,21	61,31	62,57	62,70	63,93	64,72	63,02	66,93	0,00	54,82
minimo - 500	19,38	17,20	18,42	18,63	19,08	17,33	16,51	17,94	16,33	0,00	19,19
500 - 1.000	8,15	6,09	7,56	7,93	7,65	6,88	7,51	8,26	6,72	0,00	8,02
1.000 - 1.500	0,01	0,00	0,00	0,00	0,01	0,04	0,00	0,00	0,00	0,00	0,00
1.500 - 2.000	0,00	0,00	0,00	0,00	0,00	0,00	0,00	0,00	0,00	0,00	0,00
2.000 - 2.500	0,00	0,00	0,00	0,00	0,00	0,00	0,00	0,00	0,00	0,00	0,00
oltre 2.500	0,00	0,00	0,00	0,00	0,00	0,00	0,00	0,00	0,00	0,00	0,00
Totale	100,00	100,00	100,00	100,00	100,00	100,00	100,00	100,00	100,00	0,00	100,00

CD - CM

segue Tav. 25 - Numero di pensioni con decorrenza ante 1989 vigenti al 1° gennaio 2003 per classe di importo e periodo di decorrenza

SUPERSTITI

Classi d'importo	Periodi di decorrenza										Vigenti al 1-1-2003
	Ante 1981	1981	1982	1983	1984	1985	1986	1987	1988	Post 1988 (*)	
a) valori assoluti											
Inferiori al minimo	33.342	4.921	5.261	5.733	6.216	6.514	7.034	7.444	7.971	212.139	296.575
al minimo	5.311	816	824	932	899	994	1.068	1.142	1.150	18.319	31.455
minimo - 500	1.375	222	218	221	216	206	231	254	184	6.505	9.632
500 - 1.000	1.658	88	95	103	101	90	73	92	85	1.330	3.715
1.000 - 1.500	-	-	-	-	-	-	-	-	-	1	1
1.500 - 2.000	-	-	-	-	-	-	-	-	-	1	1
2.000 - 2.500	-	-	-	-	-	-	-	-	-	-	0
oltre 2.500	-	-	-	-	-	-	-	-	-	-	0
Totale	41.686	6.047	6.398	6.989	7.432	7.804	8.406	8.932	9.390	238.295	341.379
b) valori percentuali											
Inferiori al minimo	79,98	81,38	82,23	82,03	83,63	83,47	83,67	83,34	84,88	89,02	86,88
al minimo	12,74	13,49	12,88	13,34	12,10	12,74	12,71	12,79	12,25	7,69	9,21
minimo - 500	3,30	3,67	3,41	3,16	2,91	2,64	2,75	2,84	1,96	2,73	2,82
500 - 1.000	3,98	1,46	1,48	1,47	1,36	1,15	0,87	1,03	0,91	0,56	1,09
1.000 - 1.500	0,00	0,00	0,00	0,00	0,00	0,00	0,00	0,00	0,00	0,00	0,00
1.500 - 2.000	0,00	0,00	0,00	0,00	0,00	0,00	0,00	0,00	0,00	0,00	0,00
2.000 - 2.500	0,00	0,00	0,00	0,00	0,00	0,00	0,00	0,00	0,00	0,00	0,00
oltre 2.500	0,00	0,00	0,00	0,00	0,00	0,00	0,00	0,00	0,00	0,00	0,00
Totale	100,00	100,00	100,00	100,00	100,00	100,00	100,00	100,00	100,00	100,00	100,00

(*) Il numero delle pensioni indicate è ripartito per anno di liquidazione nella Tav. 25 (*)

CD - CM

segue Tav. 25 - Numero di pensioni con decorrenza ante 1989 vigenti al 1° gennaio 2003 per classe di importo e periodo di decorrenza

COMPLESSO

Classi d'importo	Periodi di decorrenza										Vigenti al 1-1-2003
	Ante 1981	1981	1982	1983	1984	1985	1986	1987	1988	Post 1988	
a) valori assoluti											
Inferiori al minimo	129.798	10.402	9.307	9.475	9.688	9.725	10.490	11.323	12.355	212.139	424.702
al minimo	274.730	18.629	17.711	17.540	16.712	13.668	15.781	18.404	20.535	18.319	432.029
minimo - 500	98.099	5.361	4.914	4.956	5.219	5.303	6.028	7.342	7.934	6.505	151.661
500 - 1.000	44.586	2.103	2.282	2.316	2.291	2.249	2.568	3.127	3.585	1.330	66.437
1.000 - 1.500	23	-	1	1	4	4	4	8	6	1	52
1.500 - 2.000	1	-	-	-	-	-	-	1	2	1	5
2.000 - 2.500	3	-	-	-	-	-	-	-	-	-	3
oltre 2.500	-	-	-	-	-	-	-	-	-	-	0
Totale	547.240	36.495	34.215	34.288	33.914	30.949	34.871	40.205	44.417	238.295	1.074.889
b) valori percentuali											
Inferiori al minimo	23,72	28,50	27,21	27,65	28,56	31,43	30,08	28,16	27,83	89,02	39,52
al minimo	50,20	51,05	51,76	51,15	49,28	44,16	45,26	45,78	46,23	7,69	40,19
minimo - 500	17,93	14,69	14,36	14,45	15,39	17,13	17,29	18,26	17,86	2,73	14,11
500 - 1.000	8,15	5,76	6,67	6,75	6,76	7,27	7,36	7,78	8,07	0,56	6,18
1.000 - 1.500	0,00	0,00	0,00	0,00	0,01	0,01	0,01	0,02	0,01	0,00	0,00
1.500 - 2.000	0,00	0,00	0,00	0,00	0,00	0,00	0,00	0,00	0,00	0,00	0,00
2.000 - 2.500	0,00	0,00	0,00	0,00	0,00	0,00	0,00	0,00	0,00	0,00	0,00
oltre 2.500	0,00	0,00	0,00	0,00	0,00	0,00	0,00	0,00	0,00	0,00	0,00
Totale	100,00	100,00	100,00	100,00	100,00	100,00	100,00	100,00	100,00	100,00	100,00

CD - CM

Tav. 25 (*) - Numero di pensioni liquidate ai superstiti dopo il 1988 derivanti da pensioni ante 1989 vigenti al 1° gennaio 2003 per classe di importo e periodo di decorrenza

SUPERSTITI

Classi d'importo	Periodi di decorrenza												Vigenti al 1-1-2003
	1989 - 1991	1992	1993	1994	1995	1996	1997	1998	1999	2000	2001	2002	
a) valori assoluti													
Inferiori al minimo	81.997	11.099	11.409	11.738	12.180	12.215	12.512	13.110	13.272	12.243	11.304	9.060	212.139
al minimo	5.460	957	939	1.016	1.005	1.088	1.107	1.110	1.196	1.356	1.636	1.449	18.319
minimo - 500	1.072	273	294	296	332	340	327	369	382	725	1.256	839	6.505
500 - 1.000	501	95	82	92	85	78	76	80	62	67	75	37	1.330
1.000 - 1.500	-	-	-	-	-	-	-	-	-	-	-	1	1
1.500 - 2.000	1	-	-	-	-	-	-	-	-	-	-	-	1
2.000 - 2.500	-	-	-	-	-	-	-	-	-	-	-	-	-
oltre 2.500	-	-	-	-	-	-	-	-	-	-	-	-	-
Totale	89.031	12.424	12.724	13.142	13.602	13.721	14.022	14.669	14.912	14.391	14.271	11.386	238.295
b) valori percentuali													
Inferiori al minimo	92,11	89,34	89,67	89,32	89,55	89,02	89,24	89,36	89,00	85,07	79,21	79,57	89,02
al minimo	6,13	7,70	7,38	7,73	7,39	7,93	7,89	7,57	8,02	9,42	11,46	12,73	7,69
minimo - 500	1,20	2,20	2,31	2,25	2,44	2,48	2,33	2,52	2,56	5,04	8,80	7,37	2,73
500 - 1.000	0,56	0,76	0,64	0,70	0,62	0,57	0,54	0,55	0,42	0,47	0,53	0,32	0,56
1.000 - 1.500	0,00	0,00	0,00	0,00	0,00	0,00	0,00	0,00	0,00	0,00	0,00	0,01	0,00
1.500 - 2.000	0,00	0,00	0,00	0,00	0,00	0,00	0,00	0,00	0,00	0,00	0,00	0,00	0,00
2.000 - 2.500	0,00	0,00	0,00	0,00	0,00	0,00	0,00	0,00	0,00	0,00	0,00	0,00	0,00
oltre 2.500	0,00	0,00	0,00	0,00	0,00	0,00	0,00	0,00	0,00	0,00	0,00	0,00	0,00
Totale	100,00	100,00	100,00	100,00	100,00	100,00	100,00	100,00	100,00	100,00	100,00	100,00	100,00

CD - CM

Tav. 26 - Numero di pensioni con decorrenza post 1988 vigenti al 1° gennaio 2003 per classe di importo e periodo di decorrenza

VECCHIAIA

Classi d'importo	Periodi di decorrenza												Vigenti al 1-1-2003
	1989-1991	1992	1993	1994	1995	1996	1997	1998	1999	2000	2001	2002	
a) valori assoluti													
Inferiori al minimo	12.016	4.148	3.827	4.177	4.526	4.503	4.317	4.467	4.706	4.717	5.201	3.803	60.408
al minimo	62.855	20.630	18.445	17.027	14.712	13.959	12.181	12.534	11.678	10.745	11.455	8.858	215.079
minimo - 500	19.446	5.553	4.811	4.761	4.427	4.037	3.104	2.318	2.134	2.094	2.552	1.660	56.897
500 - 1.000	10.088	3.048	2.729	2.635	2.488	2.356	1.969	1.544	1.615	1.749	5.060	3.868	39.149
1.000 - 1.500	5	32	26	81	73	108	73	76	101	99	349	234	1.257
1.500 - 2.000	-	2	4	16	17	15	13	11	20	18	45	32	193
2.000 - 2.500	-	-	1	3	1	8	3	2	4	9	12	11	54
oltre 2.500	-	1	-	1	1	2	3	3	1	5	11	9	37
Totale	104.410	33.414	29.843	28.701	26.245	24.988	21.663	20.955	20.259	19.436	24.685	18.475	373.074
b) valori percentuali													
Inferiori al minimo	11,52	12,41	12,83	14,55	17,25	18,02	19,93	21,33	23,24	24,27	21,08	20,57	16,20
al minimo	60,20	61,74	61,81	59,33	56,06	55,86	56,23	59,81	57,64	55,28	46,40	47,95	57,65
minimo - 500	18,62	16,62	16,12	16,59	16,87	16,16	14,33	11,06	10,53	10,77	10,34	8,99	15,25
500 - 1.000	9,66	9,12	9,14	9,18	9,48	9,43	9,09	7,37	7,97	9,00	20,50	20,94	10,49
1.000 - 1.500	0,00	0,10	0,09	0,28	0,28	0,43	0,34	0,36	0,50	0,51	1,41	1,27	0,34
1.500 - 2.000	0,00	0,01	0,01	0,06	0,06	0,06	0,06	0,05	0,10	0,09	0,18	0,17	0,05
2.000 - 2.500	0,00	0,00	0,00	0,01	0,00	0,03	0,01	0,01	0,02	0,05	0,05	0,06	0,01
oltre 2.500	0,00	0,00	0,00	0,00	0,00	0,01	0,01	0,01	0,00	0,03	0,04	0,05	0,01
Totale	100,00	100,00	100,00	100,00	100,00	100,00	100,00	100,00	100,00	100,00	100,00	100,00	100,00

CD - CM

segue Tav. 26 - Numero di pensioni con decorrenza post 1988 vigenti al 1° gennaio 2003 per classe di importo e periodo di decorrenza

ANZIANITA'

Classi d'importo	Periodi di decorrenza												Vigenti al 1-1-2003
	1989-1991	1992	1993	1994	1995	1996	1997	1998	1999	2000	2001	2002	
a) valori assoluti													
Inferiori al minimo	555	1.907	54	1.077	88	1.918	1.259	222	1.091	814	807	546	10.338
al minimo	7.821	37.423	52	12.336	256	12.616	8.497	110	4.304	3.151	3.291	3.640	93.497
minimo - 500	10.184	39.663	52	10.699	327	10.152	5.832	157	2.507	1.810	2.479	4.368	88.230
500 - 1.000	11.879	49.981	1.507	24.045	8.044	25.322	14.779	2.567	5.884	4.845	6.191	7.085	162.129
1.000 - 1.500	161	2.126	2.307	11.771	8.060	9.463	8.484	1.557	2.338	2.188	2.826	2.556	53.837
1.500 - 2.000	12	298	284	1.802	1.320	1.429	1.634	298	421	456	633	628	9.215
2.000 - 2.500	2	46	56	378	321	280	448	103	115	168	225	217	2.359
oltre 2.500	1	24	9	114	77	118	223	73	99	112	177	128	1.155
Totale	30.615	131.468	4.321	62.222	18.493	61.298	41.156	5.087	16.759	13.544	16.629	19.168	420.760
b) valori percentuali													
Inferiori al minimo	1,81	1,44	1,25	1,73	0,47	3,13	3,06	4,36	6,51	6,02	4,86	2,85	2,46
al minimo	25,55	28,47	1,20	19,83	1,38	20,58	20,65	2,16	25,68	23,26	19,79	18,99	22,22
minimo - 500	33,26	30,17	1,20	17,19	1,77	16,56	14,17	3,09	14,96	13,36	14,91	22,79	20,97
500 - 1.000	38,80	38,02	34,88	38,64	43,50	41,31	35,91	50,46	35,11	35,77	37,23	36,96	38,53
1.000 - 1.500	0,53	1,62	53,39	18,92	43,58	15,44	20,61	30,61	13,95	16,15	16,99	13,33	12,80
1.500 - 2.000	0,04	0,23	6,57	2,90	7,14	2,33	3,97	5,86	2,51	3,37	3,81	3,28	2,19
2.000 - 2.500	0,01	0,03	1,30	0,61	1,74	0,46	1,09	2,02	0,69	1,24	1,35	1,13	0,56
oltre 2.500	0,00	0,02	0,21	0,18	0,42	0,19	0,54	1,44	0,59	0,83	1,06	0,67	0,27
Totale	100,00	100,00	100,00	100,00	100,00	100,00	100,00	100,00	100,00	100,00	100,00	100,00	100,00

CD - CM

segue Tav. 26 - Numero di pensioni con decorrenza post 1988 vigenti al 1° gennaio 2003 per classe di importo e periodo di decorrenza

INVALIDITA'

Classi d'importo	Periodi di decorrenza												Vigenti al 1-1-2003
	1989-1991	1992	1993	1994	1995	1996	1997	1998	1999	2000	2001	2002	
	a) valori assoluti												
Inferiori al minimo	981	369	276	268	246	373	373	305	464	463	384	208	4.710
al minimo	6.569	1.850	1.412	1.196	1.020	981	1.162	1.232	1.159	1.304	1.142	552	19.579
minimo - 500	1.504	312	268	233	248	196	228	252	268	287	306	193	4.295
500 - 1.000	725	277	210	220	270	255	295	361	404	478	528	329	4.352
1.000 - 1.500	5	4	15	14	27	15	18	29	25	44	67	30	293
1.500 - 2.000	1	1	-	-	3	2	2	5	2	3	-	3	22
2.000 - 2.500	-	-	-	-	-	-	2	3	-	2	-	-	7
oltre 2.500	-	-	-	-	-	-	-	-	-	-	-	-	0
Totale	9.785	2.813	2.181	1.931	1.814	1.822	2.080	2.187	2.322	2.581	2.427	1.315	33.258
	b) valori percentuali												
Inferiori al minimo	10,03	13,11	12,65	13,87	13,56	20,47	17,92	13,94	19,98	17,94	15,82	15,81	14,16
al minimo	67,13	65,77	64,74	61,94	56,23	53,84	55,87	56,33	49,91	50,52	47,05	41,98	58,87
minimo - 500	15,37	11,09	12,29	12,07	13,67	10,76	10,96	11,52	11,54	11,12	12,61	14,68	12,91
500 - 1.000	7,41	9,85	9,63	11,39	14,88	14,00	14,18	16,51	17,40	18,52	21,76	25,02	13,09
1.000 - 1.500	0,05	0,14	0,69	0,73	1,49	0,82	0,87	1,33	1,08	1,70	2,76	2,28	0,88
1.500 - 2.000	0,01	0,04	0,00	0,00	0,17	0,11	0,10	0,23	0,09	0,12	0,00	0,23	0,07
2.000 - 2.500	0,00	0,00	0,00	0,00	0,00	0,00	0,10	0,14	0,00	0,08	0,00	0,00	0,02
oltre 2.500	0,00	0,00	0,00	0,00	0,00	0,00	0,00	0,00	0,00	0,00	0,00	0,00	0,00
Totale	100,00	100,00	100,00	100,00	100,00	100,00	100,00	100,00	100,00	100,00	100,00	100,00	100,00

CD - CM

segue Tav. 26 - Numero di pensioni con decorrenza post 1988 vigenti al 1° gennaio 2003 per classe di importo e periodo di decorrenza

SUPERSTITI

Classi d'importo	Periodi di decorrenza												Vigenti al 1-1-2003
	1989-1991	1992	1993	1994	1995	1996	1997	1998	1999	2000	2001	2002	
	a) valori assoluti												
Inferiori al minimo	13.021	2.152	2.298	2.505	2.653	2.916	3.197	3.478	3.561	3.688	3.875	3.056	46.400
al minimo	2.103	854	872	1.033	975	1.149	1.197	1.378	1.459	1.671	1.802	1.590	16.083
minimo - 500	115	72	61	94	149	193	216	322	371	393	409	364	2.759
500 - 1.000	110	48	75	127	205	298	423	479	587	575	686	642	4.255
1.000 - 1.500	-	1	3	10	15	16	30	27	26	35	47	42	252
1.500 - 2.000	-	-	-	1	3	1	2	3	2	3	5	5	25
2.000 - 2.500	-	-	-	-	-	-	-	2	1	-	-	1	4
oltre 2.500	-	-	-	-	-	1	1	-	-	-	-	1	3
Totale	15.349	3.127	3.309	3.770	4.000	4.574	5.066	5.689	6.007	6.365	6.824	5.701	69.781
	b) valori percentuali												
Inferiori al minimo	84,83	68,82	69,45	66,44	66,30	63,75	63,11	61,14	59,28	57,95	56,79	53,60	66,49
al minimo	13,70	27,31	26,35	27,40	24,38	25,12	23,63	24,22	24,29	26,25	26,41	27,89	23,05
minimo - 500	0,75	2,30	1,84	2,49	3,73	4,22	4,26	5,66	6,18	6,17	5,99	6,38	3,95
500 - 1.000	0,72	1,54	2,27	3,37	5,13	6,52	8,35	8,42	9,77	9,03	10,05	11,26	6,10
1.000 - 1.500	0,00	0,03	0,09	0,27	0,38	0,35	0,59	0,47	0,43	0,55	0,69	0,74	0,36
1.500 - 2.000	0,00	0,00	0,00	0,03	0,08	0,02	0,04	0,05	0,03	0,05	0,07	0,09	0,04
2.000 - 2.500	0,00	0,00	0,00	0,00	0,00	0,00	0,00	0,04	0,02	0,00	0,00	0,02	0,01
oltre 2.500	0,00	0,00	0,00	0,00	0,00	0,02	0,02	0,00	0,00	0,00	0,00	0,02	0,00
Totale	100,00	100,00	100,00	100,00	100,00	100,00	100,00	100,00	100,00	100,00	100,00	100,00	100,00

CD - CM

segue Tav. 26 - Numero di pensioni con decorrenza post 1988 vigenti al 1° gennaio 2003 per classe di importo e periodo di decorrenza

COMPLESSO

Classi d'importo	Periodi di decorrenza												Vigenti al 1-1-2003
	1989-1991	1992	1993	1994	1995	1996	1997	1998	1999	2000	2001	2002	
	a) valori assoluti												
Inferiori al minimo	26.573	8.576	6.455	8.027	7.513	9.710	9.146	8.472	9.822	9.682	10.267	7.613	121.856
al minimo	79.348	60.757	20.781	31.592	16.963	28.705	23.037	15.254	18.600	16.871	17.690	14.640	344.238
minimo - 500	31.249	45.600	5.192	15.787	5.151	14.578	9.380	3.049	5.280	4.584	5.746	6.585	152.181
500 - 1.000	22.802	53.354	4.521	27.027	11.007	28.231	17.466	4.951	8.490	7.647	12.465	11.924	209.885
1.000 - 1.500	171	2.163	2.351	11.876	8.175	9.602	8.605	1.689	2.490	2.366	3.289	2.862	55.639
1.500 - 2.000	13	301	288	1.819	1.343	1.447	1.651	317	445	480	683	668	9.455
2.000 - 2.500	2	46	57	381	322	288	453	110	120	179	237	229	2.424
oltre 2.500	1	25	9	115	78	121	227	76	100	117	188	138	1.195
Totale	160.159	170.822	39.654	96.624	50.552	92.682	69.965	33.918	45.347	41.926	50.565	44.659	896.873
	b) valori percentuali												
Inferiori al minimo	16,59	5,02	16,28	8,31	14,86	10,48	13,07	24,99	21,67	23,10	20,32	17,04	13,60
al minimo	49,54	35,57	52,41	32,70	33,56	30,97	32,93	44,97	41,02	40,24	34,98	32,78	38,38
minimo - 500	19,51	26,69	13,09	16,34	10,19	15,73	13,41	8,99	11,64	10,93	11,36	14,75	16,97
500 - 1.000	14,24	31,23	11,40	27,97	21,77	30,46	24,96	14,60	18,72	18,24	24,65	26,70	23,40
1.000 - 1.500	0,11	1,27	5,93	12,29	16,17	10,36	12,30	4,98	5,49	5,64	6,50	6,41	6,20
1.500 - 2.000	0,01	0,18	0,73	1,88	2,66	1,56	2,36	0,93	0,98	1,14	1,35	1,50	1,05
2.000 - 2.500	0,00	0,03	0,14	0,39	0,64	0,31	0,65	0,32	0,26	0,43	0,47	0,51	0,27
oltre 2.500	0,00	0,01	0,02	0,12	0,15	0,13	0,32	0,22	0,22	0,28	0,37	0,31	0,13
Totale	100,00	100,00	100,00	100,00	100,00	100,00	100,00	100,00	100,00	100,00	100,00	100,00	100,00

CD - CM

Tav. 27 - Numero di pensioni vigenti al 1° gennaio 2003 per classe di importo e periodo di decorrenza

VECCHIAIA

Classi d'importo	Periodi di decorrenza												Vigenti al 1-1-2003
	Ante 1989	1989-1991	1992-1993	1994	1995	1996	1997	1998	1999	2000	2001	2002	
a) valori assoluti													
Inferiori al minimo	34.449	12.016	7.975	4.177	4.526	4.503	4.317	4.467	4.706	4.717	5.201	3.803	94.857
al minimo	112.926	62.855	39.075	17.027	14.712	13.959	12.181	12.534	11.678	10.745	11.455	8.858	328.005
minimo - 500	40.149	19.446	10.364	4.761	4.427	4.037	3.104	2.318	2.134	2.094	2.552	1.660	97.046
500 - 1.000	19.498	10.088	5.777	2.635	2.488	2.356	1.969	1.544	1.615	1.749	5.060	3.868	58.647
1.000 - 1.500	6	5	58	81	73	108	73	76	101	99	349	234	1.263
1.500 - 2.000	-	-	6	16	17	15	13	11	20	18	45	32	193
2.000 - 2.500	-	-	1	3	1	8	3	2	4	9	12	11	54
oltre 2.500	-	-	1	1	1	2	3	3	1	5	11	9	37
Totale	207.028	104.410	63.257	28.701	26.245	24.988	21.663	20.955	20.259	19.436	24.685	18.475	580.102
b) valori percentuali													
Inferiori al minimo	16,64	11,52	12,62	14,55	17,25	18,02	19,93	21,33	23,24	24,27	21,08	20,57	16,35
al minimo	54,55	60,20	61,77	59,33	56,06	55,86	56,23	59,81	57,64	55,28	46,40	47,95	56,54
minimo - 500	19,39	18,62	16,38	16,59	16,87	16,16	14,33	11,06	10,53	10,77	10,34	8,99	16,73
500 - 1.000	9,42	9,66	9,13	9,18	9,48	9,43	9,09	7,37	7,97	9,00	20,50	20,94	10,11
1.000 - 1.500	0,00	0,00	0,09	0,28	0,28	0,43	0,34	0,36	0,50	0,51	1,41	1,27	0,22
1.500 - 2.000	0,00	0,00	0,01	0,06	0,06	0,06	0,06	0,05	0,10	0,09	0,18	0,17	0,03
2.000 - 2.500	0,00	0,00	0,00	0,01	0,00	0,03	0,01	0,01	0,02	0,05	0,05	0,06	0,01
oltre 2.500	0,00	0,00	0,00	0,00	0,00	0,01	0,01	0,01	0,00	0,03	0,04	0,05	0,01
Totale	100,00	100,00	100,00	100,00	100,00	100,00	100,00	100,00	100,00	100,00	100,00	100,00	100,00

CD - CM

segue Tav. 27 - Numero di pensioni vigenti al 1° gennaio 2003 per classe di importo e periodo di decorrenza

ANZIANITA'

Classi d'importo	Periodi di decorrenza												Vigenti al 1-1-2003
	Ante 1989	1989-1991	1992-1993	1994	1995	1996	1997	1998	1999	2000	2001	2002	
a) valori assoluti													
Inferiori al minimo	189	555	1.961	1.077	88	1.918	1.259	222	1.091	814	807	546	10.527
al minimo	2.368	7.821	37.475	12.336	256	12.616	8.497	110	4.304	3.151	3.291	3.640	95.865
minimo - 500	1.999	10.184	39.715	10.699	327	10.152	5.832	157	2.507	1.810	2.479	4.368	90.229
500 - 1.000	1.489	11.879	51.488	24.045	8.044	25.322	14.779	2.567	5.884	4.845	6.191	7.085	163.618
1.000 - 1.500	20	161	4.433	11.771	8.060	9.463	8.484	1.557	2.338	2.188	2.826	2.556	53.857
1.500 - 2.000	3	12	582	1.802	1.320	1.429	1.634	298	421	456	633	628	9.218
2.000 - 2.500	-	2	102	378	321	280	448	103	115	168	225	217	2.359
oltre 2.500	-	1	33	114	77	118	223	73	99	112	177	128	1.155
Totale	6.068	30.615	135.789	62.222	18.493	61.298	41.156	5.087	16.759	13.544	16.629	19.168	426.828
b) valori percentuali													
Inferiori al minimo	3,12	1,81	1,44	1,73	0,47	3,13	3,06	4,36	6,51	6,02	4,86	2,85	2,47
al minimo	39,02	25,55	27,60	19,83	1,38	20,58	20,65	2,16	25,68	23,26	19,79	18,99	22,46
minimo - 500	32,94	33,26	29,25	17,19	1,77	16,56	14,17	3,09	14,96	13,36	14,91	22,79	21,14
500 - 1.000	24,54	38,80	37,92	38,64	43,50	41,31	35,91	50,46	35,11	35,77	37,23	36,96	38,33
1.000 - 1.500	0,33	0,53	3,26	18,92	43,58	15,44	20,61	30,61	13,95	16,15	16,99	13,33	12,62
1.500 - 2.000	0,05	0,04	0,43	2,90	7,14	2,33	3,97	5,86	2,51	3,37	3,81	3,28	2,16
2.000 - 2.500	0,00	0,01	0,08	0,61	1,74	0,46	1,09	2,02	0,69	1,24	1,35	1,13	0,55
oltre 2.500	0,00	0,00	0,02	0,18	0,42	0,19	0,54	1,44	0,59	0,83	1,06	0,67	0,27
Totale	100,00	100,00	100,00	100,00	100,00	100,00	100,00	100,00	100,00	100,00	100,00	100,00	100,00

CD - CM

segue Tav. 27 - Numero di pensioni vigenti al 1° gennaio 2003 per classe di importo e periodo di decorrenza

INVALIDITA'

Classi d'importo	Periodi di decorrenza												Vigenti al 1-1-2003
	Ante 1989	1989-1991	1992-1993	1994	1995	1996	1997	1998	1999	2000	2001	2002	
	a) valori assoluti												
Inferiori al minimo	93.489	981	645	268	246	373	373	305	464	463	384	208	98.199
al minimo	285.280	6.569	3.262	1.196	1.020	981	1.162	1.232	1.159	1.304	1.142	552	304.859
minimo - 500	99.881	1.504	580	233	248	196	228	252	268	287	306	193	104.176
500 - 1.000	41.735	725	487	220	270	255	295	361	404	478	528	329	46.087
1.000 - 1.500	25	5	19	14	27	15	18	29	25	44	67	30	318
1.500 - 2.000	1	1	1	-	3	2	2	5	2	3	-	3	23
2.000 - 2.500	3	-	-	-	-	-	2	3	-	2	-	-	10
oltre 2.500	-	-	-	-	-	-	-	-	-	-	-	-	0
Totale	520.414	9.785	4.994	1.931	1.814	1.822	2.080	2.187	2.322	2.581	2.427	1.315	553.672
	b) valori percentuali												
Inferiori al minimo	17,97	10,03	12,92	13,87	13,56	20,47	17,92	13,94	19,98	17,94	15,82	15,81	17,74
al minimo	54,82	67,13	65,32	61,94	56,23	53,84	55,87	56,33	49,91	50,52	47,05	41,98	55,06
minimo - 500	19,19	15,37	11,61	12,07	13,67	10,76	10,96	11,52	11,54	11,12	12,61	14,68	18,82
500 - 1.000	8,02	7,41	9,75	11,39	14,88	14,00	14,18	16,51	17,40	18,52	21,76	25,02	8,32
1.000 - 1.500	0,00	0,05	0,38	0,73	1,49	0,82	0,87	1,33	1,08	1,70	2,76	2,28	0,06
1.500 - 2.000	0,00	0,01	0,02	0,00	0,17	0,11	0,10	0,23	0,09	0,12	0,00	0,23	0,00
2.000 - 2.500	0,00	0,00	0,00	0,00	0,00	0,00	0,10	0,14	0,00	0,08	0,00	0,00	0,00
oltre 2.500	0,00	0,00	0,00	0,00	0,00	0,00	0,00	0,00	0,00	0,00	0,00	0,00	0,00
Totale	100,00	100,00	100,00	100,00	100,00	100,00	100,00	100,00	100,00	100,00	100,00	100,00	100,00

CD - CM

segue Tav. 27 - Numero di pensioni vigenti al 1° gennaio 2003 per classe di importo e periodo di decorrenza

SUPERSTITI

Classi d'importo	Periodi di decorrenza												Vigenti al 1-1-2003
	Ante 1989	1989-1991	1992-1993	1994	1995	1996	1997	1998	1999	2000	2001	2002	
a) valori assoluti													
Inferiori al minimo	84.436	95.018	26.958	14.243	14.833	15.131	15.709	16.588	16.833	15.931	15.179	12.116	342.975
al minimo	13.136	7.563	3.622	2.049	1.980	2.237	2.304	2.488	2.655	3.027	3.438	3.039	47.538
minimo - 500	3.127	1.187	700	390	481	533	543	691	753	1.118	1.665	1.203	12.391
500 - 1.000	2.385	611	300	219	290	376	499	559	649	642	761	679	7.970
1.000 - 1.500	-	-	4	10	15	16	30	27	26	35	47	43	253
1.500 - 2.000	-	1	-	1	3	1	2	3	2	3	5	5	26
2.000 - 2.500	-	-	-	-	-	-	-	2	1	-	-	1	4
oltre 2.500	-	-	-	-	-	1	1	-	-	-	-	1	3
Totale	103.084	104.380	31.584	16.912	17.602	18.295	19.088	20.358	20.919	20.756	21.095	17.087	411.160
b) valori percentuali													
Inferiori al minimo	81,92	91,02	85,35	84,21	84,26	82,69	82,30	81,49	80,48	76,76	71,96	70,90	83,42
al minimo	12,74	7,25	11,47	12,12	11,25	12,23	12,07	12,22	12,69	14,58	16,30	17,79	11,56
minimo - 500	3,03	1,14	2,22	2,31	2,73	2,91	2,84	3,39	3,60	5,39	7,89	7,04	3,01
500 - 1.000	2,31	0,59	0,95	1,29	1,65	2,06	2,61	2,75	3,10	3,09	3,61	3,97	1,94
1.000 - 1.500	0,00	0,00	0,01	0,06	0,09	0,09	0,16	0,13	0,12	0,17	0,22	0,25	0,06
1.500 - 2.000	0,00	0,00	0,00	0,01	0,02	0,01	0,01	0,01	0,01	0,01	0,02	0,03	0,01
2.000 - 2.500	0,00	0,00	0,00	0,00	0,00	0,00	0,00	0,01	0,00	0,00	0,00	0,01	0,00
oltre 2.500	0,00	0,00	0,00	0,00	0,00	0,01	0,01	0,00	0,00	0,00	0,00	0,01	0,00
Totale	100,00	100,00	100,00	100,00	100,00	100,00	100,00	100,00	100,00	100,00	100,00	100,00	100,00

CD - CM

segue Tav. 27 - Numero di pensioni vigenti al 1° gennaio 2003 per classe di importo e periodo di decorrenza

COMPLESSO

Classi d'importo	Periodi di decorrenza												Vigenti al 1-1-2003
	Ante 1989	1989-1991	1992-1993	1994	1995	1996	1997	1998	1999	2000	2001	2002	
a) valori assoluti													
Inferiori al minimo	212.563	108.570	37.539	19.765	19.693	21.925	21.658	21.582	23.094	21.925	21.571	16.673	546.558
al minimo	413.710	84.808	83.434	32.608	17.968	29.793	24.144	16.364	19.796	18.227	19.326	16.089	776.267
minimo - 500	145.156	32.321	51.359	16.083	5.483	14.918	9.707	3.418	5.662	5.309	7.002	7.424	303.842
500 - 1.000	65.107	23.303	58.052	27.119	11.092	28.309	17.542	5.031	8.552	7.714	12.540	11.961	276.322
1.000 - 1.500	51	171	4.514	11.876	8.175	9.602	8.605	1.689	2.490	2.366	3.289	2.863	55.691
1.500 - 2.000	4	14	589	1.819	1.343	1.447	1.651	317	445	480	683	668	9.460
2.000 - 2.500	3	2	103	381	322	288	453	110	120	179	237	229	2.427
oltre 2.500	-	1	34	115	78	121	227	76	100	117	188	138	1.195
Totale	836.594	249.190	235.624	109.766	64.154	106.403	83.987	48.587	60.259	56.317	64.836	56.045	1.971.762
b) valori percentuali													
Inferiori al minimo	25,41	43,57	15,93	18,00	30,70	20,61	25,77	44,42	38,32	38,92	33,27	29,74	27,73
al minimo	49,45	34,03	35,41	29,71	28,01	28,00	28,75	33,68	32,85	32,37	29,81	28,71	39,37
minimo - 500	17,35	12,97	21,80	14,65	8,55	14,02	11,56	7,03	9,40	9,43	10,80	13,25	15,41
500 - 1.000	7,78	9,35	24,64	24,71	17,29	26,61	20,89	10,35	14,19	13,70	19,34	21,34	14,01
1.000 - 1.500	0,01	0,07	1,92	10,82	12,74	9,02	10,25	3,48	4,13	4,20	5,07	5,11	2,82
1.500 - 2.000	0,00	0,01	0,25	1,66	2,09	1,36	1,97	0,65	0,74	0,85	1,05	1,19	0,48
2.000 - 2.500	0,00	0,00	0,04	0,35	0,50	0,27	0,54	0,23	0,20	0,32	0,37	0,41	0,12
oltre 2.500	0,00	0,00	0,01	0,10	0,12	0,11	0,27	0,16	0,17	0,21	0,29	0,25	0,06
Totale	100,00	100,00	100,00	100,00	100,00	100,00	100,00	100,00	100,00	100,00	100,00	100,00	100,00

CD - CM

Tav.28 - Numero delle pensioni ante 1989 vigenti al 1° gennaio 2003 per categoria, sesso e periodo di decorrenza

Periodi di decorrenza	Vecchiaia			Anzianità			Invalidità e Inabilità			Superstiti *			Complesso		
	Maschi	Femmine	Totale	Maschi	Femmine	Totale	Maschi	Femmine	Totale	Maschi	Femmine	Totale	Maschi	Femmine	Totale
ante 1981	8.247	46.830	55.077	178	22	200	118.114	332.163	450.277	6.098	35.588	41.686	132.637	414.603	547.240
1981	1.399	9.820	11.219	114	25	139	6.289	12.801	19.090	1.095	4.952	6.047	8.897	27.598	36.495
1982	1.158	11.025	12.183	157	46	203	5.442	9.989	15.431	1.234	5.164	6.398	7.991	26.224	34.215
1983	1.299	12.515	13.814	250	90	340	4.823	8.322	13.145	1.309	5.680	6.989	7.681	26.607	34.288
1984	2.045	14.002	16.047	334	141	475	3.764	6.196	9.960	1.469	5.963	7.432	7.612	26.302	33.914
1985	3.947	15.911	19.858	433	223	656	1.347	1.284	2.631	1.463	6.341	7.804	7.190	23.759	30.949
1986	4.825	17.793	22.618	546	345	891	1.520	1.436	2.956	1.662	6.744	8.406	8.553	26.318	34.871
1987	6.132	20.411	26.543	749	541	1.290	1.769	1.671	3.440	1.876	7.056	8.932	10.526	29.679	40.205
1988	7.525	22.144	29.669	956	918	1.874	1.791	1.693	3.484	2.012	7.378	9.390	12.284	32.133	44.417
post 1988	-	-	-	-	-	-	-	-	-	54.616	183.679	238.295	54.616	183.679	238.295
Totale	36.577	170.451	207.028	3.717	2.351	6.068	144.859	375.555	520.414	72.834	268.545	341.379	257.987	816.902	1.074.889

(*) Le pensioni ai superstiti post 1988 sono ripartite per anno di liquidazione nella Tav. 28 (*)

CD - CM

Tav.29 - Numero delle pensioni post 1988 vigenti al 1° gennaio 2003 per categoria, sesso e periodo di decorrenza

Periodi di decorrenza	Vecchiaia			Anzianità			Invalidità e Inabilità			Superstiti			Complesso		
	Maschi	Femmine	Totale	Maschi	Femmine	Totale	Maschi	Femmine	Totale	Maschi	Femmine	Totale	Maschi	Femmine	Totale
1989 - 1991	30.934	73.476	104.410	24.263	6.352	30.615	5.257	4.528	9.785	2.445	12.904	15.349	62.899	97.260	160.159
1992	10.224	23.190	33.414	82.753	48.715	131.468	1.479	1.334	2.813	784	2.343	3.127	95.240	75.582	170.822
1993	8.694	21.149	29.843	3.849	472	4.321	1.159	1.022	2.181	872	2.437	3.309	14.574	25.080	39.654
1994	7.852	20.849	28.701	43.049	19.173	62.222	1.066	865	1.931	975	2.795	3.770	52.942	43.682	96.624
1995	7.470	18.775	26.245	16.341	2.152	18.493	1.025	789	1.814	1.029	2.971	4.000	25.865	24.687	50.552
1996	6.827	18.161	24.988	44.812	16.486	61.298	927	895	1.822	1.135	3.439	4.574	53.701	38.981	92.682
1997	5.441	16.222	21.663	29.962	11.194	41.156	1.062	1.018	2.080	1.325	3.741	5.066	37.790	32.175	69.965
1998	5.443	15.512	20.955	4.357	730	5.087	1.102	1.085	2.187	1.479	4.210	5.689	12.381	21.537	33.918
1999	5.006	15.253	20.259	12.255	4.504	16.759	1.164	1.158	2.322	1.572	4.435	6.007	19.997	25.350	45.347
2000	4.643	14.793	19.436	9.416	4.128	13.544	1.241	1.340	2.581	1.623	4.742	6.365	16.923	25.003	41.926
2001	5.458	19.227	24.685	11.147	5.482	16.629	1.157	1.270	2.427	1.823	5.001	6.824	19.585	30.980	50.565
2002	3.737	14.738	18.475	11.942	7.226	19.168	633	682	1.315	1.455	4.246	5.701	17.767	26.892	44.659
Totale	101.729	271.345	373.074	294.146	126.614	420.760	17.272	15.986	33.258	16.517	53.264	69.781	429.664	467.209	896.873

CD - CM

Tav.30 - Numero delle pensioni vigenti al 1° gennaio 2003 per categoria, sesso e periodo di decorrenza

Periodi di decorrenza	Vecchiaia			Anzianità			Invalidità e Inabilità			Superstiti			Complesso		
	Maschi	Femmine	Totale	Maschi	Femmine	Totale	Maschi	Femmine	Totale	Maschi	Femmine	Totale	Maschi	Femmine	Totale
ante 1989	36.577	170.451	207.028	3.717	2.351	6.068	144.859	375.555	520.414	72.834	268.545	341.379	257.987	816.902	1.074.889
1989 - 1991	30.934	73.476	104.410	24.263	6.352	30.615	5.257	4.528	9.785	2.445	12.904	15.349	62.899	97.260	160.159
1992	10.224	23.190	33.414	82.753	48.715	131.468	1.479	1.334	2.813	784	2.343	3.127	95.240	75.582	170.822
1993	8.694	21.149	29.843	3.849	472	4.321	1.159	1.022	2.181	872	2.437	3.309	14.574	25.080	39.654
1994	7.852	20.849	28.701	43.049	19.173	62.222	1.066	865	1.931	975	2.795	3.770	52.942	43.682	96.624
1995	7.470	18.775	26.245	16.341	2.152	18.493	1.025	789	1.814	1.029	2.971	4.000	25.865	24.687	50.552
1996	6.827	18.161	24.988	44.812	16.486	61.298	927	895	1.822	1.135	3.439	4.574	53.701	38.981	92.682
1997	5.441	16.222	21.663	29.962	11.194	41.156	1.062	1.018	2.080	1.325	3.741	5.066	37.790	32.175	69.965
1998	5.443	15.512	20.955	4.357	730	5.087	1.102	1.085	2.187	1.479	4.210	5.689	12.381	21.537	33.918
1999	5.006	15.253	20.259	12.255	4.504	16.759	1.164	1.158	2.322	1.572	4.435	6.007	19.997	25.350	45.347
2000	4.643	14.793	19.436	9.416	4.128	13.544	1.241	1.340	2.581	1.623	4.742	6.365	16.923	25.003	41.926
2001	5.458	19.227	24.685	11.147	5.482	16.629	1.157	1.270	2.427	1.823	5.001	6.824	19.585	30.980	50.565
2002	3.737	14.738	18.475	11.942	7.226	19.168	633	682	1.315	1.455	4.246	5.701	17.767	26.892	44.659
Totale	138.306	441.796	580.102	297.863	128.965	426.828	162.131	391.541	553.672	89.351	321.809	411.160	687.651	1.284.111	1.971.762

CD - CM

Tav.28 (*) -Numero e importo medio mensile delle pensioni liquidate ai superstiti dopo il 1988 derivanti da pensioni ante 1989 vigenti al 1° gennaio 2003 per periodo di decorrenza e sesso

Periodi di decorrenza	Pensioni ai superstiti		
	Maschi	Femmine	Totale
	<i>Numero</i>		
1989	1.683	6.373	8.056
1990	1.888	6.915	8.803
1991	9.896	62.276	72.172
1992	2.693	9.731	12.424
1993	2.847	9.877	12.724
1994	3.172	9.970	13.142
1995	3.373	10.229	13.602
1996	3.535	10.186	13.721
1997	3.763	10.259	14.022
1998	4.224	10.445	14.669
1999	4.575	10.337	14.912
2000	4.441	9.950	14.391
2001	4.689	9.582	14.271
2002	3.837	7.549	11.386
Totale vigenti	54.616	183.679	238.295
	<i>Importo medio</i>		
1989	275,69	261,69	264,61
1990	272,75	261,92	264,24
1991	230,69	188,06	193,91
1992	272,52	260,96	263,47
1993	268,52	262,54	263,88
1994	272,61	262,15	264,67
1995	272,11	262,19	264,65
1996	272,34	263,12	265,50
1997	271,96	262,74	265,21
1998	270,07	263,53	265,41
1999	271,06	263,68	265,94
2000	273,35	273,31	273,32
2001	278,23	286,86	284,03
2002	278,60	282,62	281,27
Totale vigenti	265,44	239,95	245,79

CD - CM

Tav.31 - Importo medio mensile delle pensioni ante 1989 vigenti al 1° gennaio 2003 per categoria, sesso e periodo di decorrenza

Periodi di decorrenza	Vecchiaia			Anzianità			Invalidità e Inabilità			Superstiti *			Complesso		
	Maschi	Femmine	Totale	Maschi	Femmine	Totale	Maschi	Femmine	Totale	Maschi	Femmine	Totale	Maschi	Femmine	Totale
ante 1981	416,98	384,99	389,78	433,23	370,50	426,33	421,61	376,52	388,35	221,51	195,00	198,88	412,14	361,90	374,07
1981	417,39	378,64	383,47	424,37	389,53	418,10	418,26	379,88	392,52	233,01	215,65	218,79	395,40	349,98	361,05
1982	438,05	388,51	393,22	493,63	427,07	478,55	426,13	389,05	402,13	237,64	226,43	228,59	400,08	356,87	366,96
1983	439,66	389,39	394,12	488,78	412,55	468,60	426,59	392,15	404,79	248,77	234,43	237,12	400,52	357,25	366,94
1984	447,73	391,38	398,56	495,84	415,14	471,89	427,23	392,73	405,77	247,62	232,03	235,11	401,08	355,70	365,88
1985	447,91	391,05	402,36	505,17	417,07	475,22	416,08	376,93	396,98	247,91	234,42	236,95	404,70	348,73	361,73
1986	447,06	392,03	403,77	497,14	434,61	472,93	413,34	386,86	400,48	257,99	242,22	245,33	407,52	353,92	367,07
1987	445,21	393,32	405,31	497,77	431,61	470,02	419,61	385,91	403,24	260,44	244,34	247,72	411,72	358,18	372,20
1988	443,76	390,13	403,73	493,50	432,49	463,61	415,58	383,28	399,89	276,11	265,36	267,66	416,06	362,33	377,19
post 1988	-	-	-	-	-	-	-	-	-	265,44	239,95	245,79	265,44	239,95	245,79
Totale	437,73	388,66	397,33	491,15	428,19	466,75	421,71	377,70	389,95	259,79	233,73	239,29	379,27	332,80	343,96

(*) Gli importi medi delle pensioni ai superstiti post 1988 sono ripartiti per anno di liquidazione nella Tav. 28 (*)

CD - CM

Tav.32 - Importo medio mensile delle pensioni post 1988 vigenti al 1° gennaio 2003 per categoria, sesso e periodo di decorrenza

Periodi di decorrenza	Vecchiaia			Anzianità			Invalidità e Inabilità			Superstiti			Complesso		
	Maschi	Femmine	Totale	Maschi	Femmine	Totale	Maschi	Femmine	Totale	Maschi	Femmine	Totale	Maschi	Femmine	Totale
1989 - 1991	436,27	394,32	406,75	518,01	436,52	501,10	417,14	382,91	401,30	254,99	173,72	186,66	459,15	367,28	403,36
1992	426,39	391,71	402,32	554,72	442,03	512,96	413,75	377,39	396,51	294,12	298,43	297,35	536,61	421,00	485,46
1993	424,50	391,89	401,39	1.116,01	828,37	1.084,59	426,10	381,18	405,05	286,48	305,03	300,14	599,00	391,23	467,59
1994	436,23	389,02	401,94	835,72	503,93	733,49	428,53	383,91	408,54	294,69	314,73	309,55	758,31	434,60	611,97
1995	431,54	384,14	397,63	1.098,17	824,23	1.066,29	453,26	395,27	428,04	290,10	325,46	316,36	847,94	415,79	636,90
1996	436,13	382,96	397,48	764,86	503,79	694,65	418,66	367,93	393,74	288,31	331,47	320,76	707,02	429,17	590,16
1997	422,39	380,84	391,27	866,26	537,42	776,82	427,99	376,67	402,87	291,58	341,99	328,80	769,88	430,66	613,89
1998	414,59	372,33	383,31	1.025,02	734,21	983,29	470,44	395,76	433,39	296,04	345,54	332,67	620,21	380,54	468,03
1999	413,76	372,43	382,64	747,53	499,75	680,94	434,97	379,89	407,50	296,16	353,83	338,74	610,30	392,14	488,34
2000	412,30	374,51	383,54	823,38	522,15	731,57	471,50	384,67	426,42	294,07	355,96	340,18	634,03	395,91	492,03
2001	488,65	420,19	435,33	861,27	547,84	757,94	518,63	407,44	460,45	297,90	363,93	346,29	684,74	433,18	530,61
2002	504,22	424,70	440,78	809,53	520,21	700,46	525,44	423,62	472,63	306,01	378,33	359,88	693,96	443,02	542,85
Totale	435,11	391,14	403,13	739,66	490,93	664,81	440,32	386,25	414,33	288,93	302,05	298,95	638,20	407,86	518,21

CD - CM

Tav.33 - Importo medio mensile delle pensioni vigenti al 1° gennaio 2003 per categoria, sesso e periodo di decorrenza

Periodi di decorrenza	Vecchiaia			Anzianità			Invalidità e Inabilità			Superstiti			Complesso		
	Maschi	Femmine	Totale	Maschi	Femmine	Totale	Maschi	Femmine	Totale	Maschi	Femmine	Totale	Maschi	Femmine	Totale
ante 1989	437,73	388,66	397,33	491,15	428,19	466,75	421,71	377,70	389,95	259,79	233,73	239,29	379,27	332,80	343,96
1989 - 1991	436,27	394,32	406,75	518,01	436,52	501,10	417,14	382,91	401,30	254,99	173,72	186,66	459,15	367,28	403,36
1992	426,39	391,71	402,32	554,72	442,03	512,96	413,75	377,39	396,51	294,12	298,43	297,35	536,61	421,00	485,46
1993	424,50	391,89	401,39	1.116,01	828,37	1.084,59	426,10	381,18	405,05	286,48	305,03	300,14	599,00	391,23	467,59
1994	436,23	389,02	401,94	835,72	503,93	733,49	428,53	383,91	408,54	294,69	314,73	309,55	758,31	434,60	611,97
1995	431,54	384,14	397,63	1.098,17	824,23	1.066,29	453,26	395,27	428,04	290,10	325,46	316,36	847,94	415,79	636,90
1996	436,13	382,96	397,48	764,86	503,79	694,65	418,66	367,93	393,74	288,31	331,47	320,76	707,02	429,17	590,16
1997	422,39	380,84	391,27	866,26	537,42	776,82	427,99	376,67	402,87	291,58	341,99	328,80	769,88	430,66	613,89
1998	414,59	372,33	383,31	1.025,02	734,21	983,29	470,44	395,76	433,39	296,04	345,54	332,67	620,21	380,54	468,03
1999	413,76	372,43	382,64	747,53	499,75	680,94	434,97	379,89	407,50	296,16	353,83	338,74	610,30	392,14	488,34
2000	412,30	374,51	383,54	823,38	522,15	731,57	471,50	384,67	426,42	294,07	355,96	340,18	634,03	395,91	492,03
2001	488,65	420,19	435,33	861,27	547,84	757,94	518,63	407,44	460,45	297,90	363,93	346,29	684,74	433,18	530,61
2002	504,22	424,70	440,78	809,53	520,21	700,46	525,44	423,62	472,63	306,01	378,33	359,88	693,96	443,02	542,85
Totale	435,81	390,19	401,06	736,56	489,79	662,00	423,70	378,04	391,41	265,17	245,04	249,42	541,05	360,11	423,22

CD - CM

Tav. 34 - Pensioni con decorrenza ante 1989 vigenti al 1° gennaio 2003 ripartite per regione, categoria e sesso

Regioni	Vecchiaia			Anzianità			Invalidità ed Inabilità			Superstiti			Complesso		
	Maschi	Femmine	Totale	Maschi	Femmine	Totale	Maschi	Femmine	Totale	Maschi	Femmine	Totale	Maschi	Femmine	Totale
PIEMONTE	4.583	18.882	23.465	392	339	731	10.360	27.989	38.349	5.511	27.211	32.722	20.846	74.421	95.267
VALLE D'AOSTA	45	431	476	3	-	3	317	1.771	2.088	243	495	738	608	2.697	3.305
LOMBARDIA	5.108	21.333	26.441	785	535	1.320	4.368	12.577	16.945	4.078	21.126	25.204	14.339	55.571	69.910
LIGURIA	850	4.034	4.884	45	6	51	2.545	10.565	13.110	1.633	5.333	6.966	5.073	19.938	25.011
TRENTINO-A.ADIGE	1.294	6.641	7.935	482	30	512	1.488	4.807	6.295	1.234	5.203	6.437	4.498	16.681	21.179
VENETO	6.999	31.964	38.963	433	470	903	7.284	18.968	26.252	5.810	29.424	35.234	20.526	80.826	101.352
FRIULI-V.GIULIA	750	5.537	6.287	75	52	127	2.239	10.982	13.221	1.738	6.283	8.021	4.802	22.854	27.656
EMILIA-ROMAGNA	6.793	20.699	27.492	864	832	1.696	9.186	25.419	34.605	6.169	26.347	32.516	23.012	73.297	96.309
TOSCANA	1.768	10.709	12.477	79	16	95	8.411	28.146	36.557	5.282	17.358	22.640	15.540	56.229	71.769
UMBRIA	550	3.775	4.325	2	2	4	4.919	13.333	18.252	2.531	8.573	11.104	8.002	25.683	33.685
MARCHE	1.014	6.114	7.128	9	2	11	10.999	25.317	36.316	4.157	16.705	20.862	16.179	48.138	64.317
LAZIO	861	5.879	6.740	42	13	55	10.496	31.123	41.619	5.461	15.299	20.760	16.860	52.314	69.174
ABRUZZI	750	5.945	6.695	3	3	6	11.722	30.480	42.202	5.191	14.929	20.120	17.666	51.357	69.023
MOLISE	154	1.837	1.991	1	-	1	4.749	11.021	15.770	2.063	5.159	7.222	6.967	18.017	24.984
CAMPANIA	1.113	8.194	9.307	12	2	14	19.500	45.003	64.503	8.467	22.509	30.976	29.092	75.708	104.800
PUGLIE	1.537	6.153	7.690	145	33	178	6.537	14.039	20.576	2.954	10.273	13.227	11.173	30.498	41.671
BASILICATA	407	2.263	2.670	154	8	162	3.641	10.609	14.250	1.997	4.305	6.302	6.199	17.185	23.384
CALABRIA	430	3.090	3.520	3	1	4	5.200	15.605	20.805	2.859	6.955	9.814	8.492	25.651	34.143
SICILIA	1.328	5.789	7.117	164	3	167	13.014	23.455	36.469	3.733	17.708	21.441	18.239	46.955	65.194
SARDEGNA	243	1.182	1.425	24	4	28	7.884	14.346	22.230	1.723	7.350	9.073	9.874	22.882	32.756
Totale	36.577	170.451	207.028	3.717	2.351	6.068	144.859	375.555	520.414	72.834	268.545	341.379	257.987	816.902	1.074.889

CD - CM

Tav. 35 - Pensioni con decorrenza post 1988 vigenti al 1° gennaio 2003 ripartite per regione, categoria e sesso

Regioni	Vecchiaia			Anzianità			Invalidità ed Inabilità			Superstiti			Complesso		
	Maschi	Femmine	Totale	Maschi	Femmine	Totale	Maschi	Femmine	Totale	Maschi	Femmine	Totale	Maschi	Femmine	Totale
PIEMONTE	8.585	22.251	30.836	34.217	16.085	50.302	883	821	1.704	1.631	5.078	6.709	45.316	44.235	89.551
VALLE D'AOSTA	195	1.053	1.248	419	318	737	36	67	103	68	82	150	718	1.520	2.238
LOMBARDIA	7.470	20.741	28.211	34.967	12.117	47.084	1.005	568	1.573	1.410	5.985	7.395	44.852	39.411	84.263
LIGURIA	2.489	8.228	10.717	4.413	2.076	6.489	240	325	565	438	963	1.401	7.580	11.592	19.172
TRENTINO-A.ADIGE	2.260	6.909	9.169	8.258	4.195	12.453	462	266	728	386	1.343	1.729	11.366	12.713	24.079
VENETO	10.032	27.645	37.677	43.031	18.540	61.571	1.045	697	1.742	1.813	7.245	9.058	55.921	54.127	110.048
FRIULI-V.GIULIA	1.426	8.052	9.478	7.520	3.774	11.294	217	188	405	509	1.122	1.631	9.672	13.136	22.808
EMILIA-ROMAGNA	8.947	19.794	28.741	45.548	18.898	64.446	1.225	1.170	2.395	1.547	6.451	7.998	57.267	46.313	103.580
TOSCANA	5.662	19.780	25.442	23.352	7.411	30.763	826	890	1.716	1.038	3.177	4.215	30.878	31.258	62.136
UMBRIA	2.461	7.476	9.937	10.451	3.738	14.189	522	428	950	431	1.452	1.883	13.865	13.094	26.959
MARCHE	4.580	13.499	18.079	19.883	10.230	30.113	734	655	1.389	863	2.589	3.452	26.060	26.973	53.033
LAZIO	6.565	19.260	25.825	13.726	6.099	19.825	1.002	1.142	2.144	1.117	2.900	4.017	22.410	29.401	51.811
ABRUZZI	5.678	15.505	21.183	11.243	7.541	18.784	1.026	1.065	2.091	854	2.382	3.236	18.801	26.493	45.294
MOLISE	2.156	6.277	8.433	3.108	2.529	5.637	418	514	932	373	883	1.256	6.055	10.203	16.258
CAMPANIA	12.327	29.413	41.740	9.865	5.366	15.231	3.409	3.678	7.087	1.748	4.459	6.207	27.349	42.916	70.265
PUGLIE	5.297	10.748	16.045	7.210	2.151	9.361	825	688	1.513	530	1.967	2.497	13.862	15.554	29.416
BASILICATA	2.059	6.366	8.425	2.360	1.051	3.411	526	689	1.215	360	789	1.149	5.305	8.895	14.200
CALABRIA	3.192	8.247	11.439	1.796	860	2.656	582	648	1.230	420	959	1.379	5.990	10.714	16.704
SICILIA	7.566	13.758	21.324	7.108	1.807	8.915	1.411	952	2.363	693	2.407	3.100	16.778	18.924	35.702
SARDEGNA	2.782	6.343	9.125	5.671	1.828	7.499	878	535	1.413	288	1.031	1.319	9.619	9.737	19.356
Totale	101.729	271.345	373.074	294.146	126.614	420.760	17.272	15.986	33.258	16.517	53.264	69.781	429.664	467.209	896.873

CD - CM

Tav. 36 - Pensioni vigenti al 1° gennaio 2003 ripartite per regione, categoria e sesso

Regioni	Vecchiaia			Anzianità			Invalidità ed Inabilità			Superstiti			Complesso		
	Maschi	Femmine	Totale	Maschi	Femmine	Totale	Maschi	Femmine	Totale	Maschi	Femmine	Totale	Maschi	Femmine	Totale
PIEMONTE	13.168	41.133	54.301	34.609	16.424	51.033	11.243	28.810	40.053	7.142	32.289	39.431	66.162	118.656	184.818
VALLE D'AOSTA	240	1.484	1.724	422	318	740	353	1.838	2.191	311	577	888	1.326	4.217	5.543
LOMBARDIA	12.578	42.074	54.652	35.752	12.652	48.404	5.373	13.145	18.518	5.488	27.111	32.599	59.191	94.982	154.173
LIGURIA	3.339	12.262	15.601	4.458	2.082	6.540	2.785	10.890	13.675	2.071	6.296	8.367	12.653	31.530	44.183
TRENTINO-A.ADIGE	3.554	13.550	17.104	8.740	4.225	12.965	1.950	5.073	7.023	1.620	6.546	8.166	15.864	29.394	45.258
VENETO	17.031	59.609	76.640	43.464	19.010	62.474	8.329	19.665	27.994	7.623	36.669	44.292	76.447	134.953	211.400
FRIULI-V.GIULIA	2.176	13.589	15.765	7.595	3.826	11.421	2.456	11.170	13.626	2.247	7.405	9.652	14.474	35.990	50.464
EMILIA-ROMAGNA	15.740	40.493	56.233	46.412	19.730	66.142	10.411	26.589	37.000	7.716	32.798	40.514	80.279	119.610	199.889
TOSCANA	7.430	30.489	37.919	23.431	7.427	30.858	9.237	29.036	38.273	6.320	20.535	26.855	46.418	87.487	133.905
UMBRIA	3.011	11.251	14.262	10.453	3.740	14.193	5.441	13.761	19.202	2.962	10.025	12.987	21.867	38.777	60.644
MARCHE	5.594	19.613	25.207	19.892	10.232	30.124	11.733	25.972	37.705	5.020	19.294	24.314	42.239	75.111	117.350
LAZIO	7.426	25.139	32.565	13.768	6.112	19.880	11.498	32.265	43.763	6.578	18.199	24.777	39.270	81.715	120.985
ABRUZZI	6.428	21.450	27.878	11.246	7.544	18.790	12.748	31.545	44.293	6.045	17.311	23.356	36.467	77.850	114.317
MOLISE	2.310	8.114	10.424	3.109	2.529	5.638	5.167	11.535	16.702	2.436	6.042	8.478	13.022	28.220	41.242
CAMPANIA	13.440	37.607	51.047	9.877	5.368	15.245	22.909	48.681	71.590	10.215	26.968	37.183	56.441	118.624	175.065
PUGLIE	6.834	16.901	23.735	7.355	2.184	9.539	7.362	14.727	22.089	3.484	12.240	15.724	25.035	46.052	71.087
BASILICATA	2.466	8.629	11.095	2.514	1.059	3.573	4.167	11.298	15.465	2.357	5.094	7.451	11.504	26.080	37.584
CALABRIA	3.622	11.337	14.959	1.799	861	2.660	5.782	16.253	22.035	3.279	7.914	11.193	14.482	36.365	50.847
SICILIA	8.894	19.547	28.441	7.272	1.810	9.082	14.425	24.407	38.832	4.426	20.115	24.541	35.017	65.879	100.896
SARDEGNA	3.025	7.525	10.550	5.695	1.832	7.527	8.762	14.881	23.643	2.011	8.381	10.392	19.493	32.619	52.112
Totale	138.306	441.796	580.102	297.863	128.965	426.828	162.131	391.541	553.672	89.351	321.809	411.160	687.651	1.284.111	1.971.762

CD - CM

Tav. 37 - Distribuzione percentuale delle pensioni con decorrenza ante 1989 vigenti al 1° gennaio 2003 ripartite per regione, categoria e sesso

Regioni	Vecchiaia			Anzianità			Invalidità ed Inabilità			Superstiti			Complesso		
	Maschi	Femmine	Totale	Maschi	Femmine	Totale	Maschi	Femmine	Totale	Maschi	Femmine	Totale	Maschi	Femmine	Totale
PIEMONTE	12,53	11,08	11,33	10,55	14,42	12,05	7,15	7,45	7,37	7,57	10,13	9,59	8,08	9,11	8,86
VALLE D'AOSTA	0,12	0,25	0,23	0,08	-	0,05	0,22	0,47	0,40	0,33	0,18	0,22	0,24	0,33	0,31
LOMBARDIA	13,97	12,52	12,77	21,12	22,76	21,75	3,02	3,35	3,26	5,60	7,87	7,38	5,56	6,80	6,50
LIGURIA	2,32	2,37	2,36	1,21	0,26	0,84	1,76	2,81	2,52	2,24	1,99	2,04	1,97	2,44	2,33
TRENTINO-A.ADIGE	3,54	3,90	3,83	12,97	1,28	8,44	1,03	1,28	1,21	1,69	1,94	1,89	1,74	2,04	1,97
VENETO	19,13	18,75	18,82	11,65	19,99	14,88	5,03	5,05	5,04	7,98	10,96	10,32	7,96	9,89	9,43
FRIULI-V.GIULIA	2,05	3,25	3,04	2,02	2,21	2,09	1,55	2,92	2,54	2,39	2,34	2,35	1,86	2,80	2,57
EMILIA-ROMAGNA	18,57	12,14	13,28	23,24	35,39	27,95	6,34	6,77	6,65	8,47	9,81	9,52	8,92	8,97	8,96
TOSCANA	4,83	6,28	6,03	2,13	0,68	1,57	5,81	7,49	7,02	7,25	6,46	6,63	6,02	6,88	6,68
UMBRIA	1,50	2,21	2,09	0,05	0,09	0,07	3,40	3,55	3,51	3,48	3,19	3,25	3,10	3,14	3,13
MARCHE	2,77	3,59	3,44	0,24	0,09	0,18	7,59	6,74	6,98	5,71	6,22	6,11	6,27	5,89	5,98
LAZIO	2,35	3,45	3,26	1,13	0,55	0,91	7,25	8,29	8,00	7,50	5,70	6,08	6,54	6,40	6,44
ABRUZZI	2,05	3,49	3,23	0,08	0,13	0,10	8,09	8,12	8,11	7,13	5,56	5,89	6,85	6,29	6,42
MOLISE	0,42	1,08	0,96	0,03	-	0,02	3,28	2,93	3,03	2,83	1,92	2,12	2,70	2,21	2,32
CAMPANIA	3,04	4,81	4,50	0,32	0,09	0,23	13,46	11,98	12,39	11,63	8,38	9,07	11,28	9,27	9,75
PUGLIE	4,20	3,61	3,71	3,90	1,40	2,93	4,51	3,74	3,95	4,06	3,83	3,87	4,33	3,73	3,88
BASILICATA	1,11	1,33	1,29	4,14	0,34	2,67	2,51	2,82	2,74	2,74	1,60	1,85	2,40	2,10	2,18
CALABRIA	1,18	1,81	1,70	0,08	0,04	0,07	3,59	4,16	4,00	3,93	2,59	2,87	3,29	3,14	3,18
SICILIA	3,63	3,40	3,44	4,41	0,13	2,75	8,98	6,25	7,01	5,13	6,59	6,28	7,07	5,75	6,07
SARDEGNA	0,66	0,69	0,69	0,65	0,17	0,46	5,44	3,82	4,27	2,37	2,74	2,66	3,83	2,80	3,05
Territorio nazionale	100,00	100,00	100,00	100,00	100,00	100,00	100,00	100,00	100,00	100,00	100,00	100,00	100,00	100,00	100,00

CD - CM

Tav. 38 - Distribuzione percentuale delle pensioni con decorrenza post 1988 vigenti al 1° gennaio 2003 ripartite per regione, categoria e sesso

Regioni	Vecchiaia			Anzianità			Invalidità ed Inabilità			Superstiti			Complesso		
	Maschi	Femmine	Totale	Maschi	Femmine	Totale	Maschi	Femmine	Totale	Maschi	Femmine	Totale	Maschi	Femmine	Totale
PIEMONTE	8,44	8,20	8,27	11,63	12,70	11,96	5,11	5,14	5,12	9,87	9,53	9,61	10,55	9,47	9,98
VALLE D'AOSTA	0,19	0,39	0,33	0,14	0,25	0,18	0,21	0,42	0,31	0,41	0,15	0,21	0,17	0,33	0,25
LOMBARDIA	7,34	7,64	7,56	11,89	9,57	11,19	5,82	3,55	4,73	8,54	11,24	10,60	10,44	8,44	9,40
LIGURIA	2,45	3,03	2,87	1,50	1,64	1,54	1,39	2,03	1,70	2,65	1,81	2,01	1,76	2,48	2,14
TRENTINO-A.ADIGE	2,22	2,55	2,46	2,81	3,31	2,96	2,67	1,66	2,19	2,34	2,52	2,48	2,65	2,72	2,68
VENETO	9,86	10,19	10,10	14,63	14,64	14,63	6,05	4,36	5,24	10,98	13,60	12,98	13,02	11,59	12,27
FRIULI-V.GIULIA	1,40	2,97	2,54	2,56	2,98	2,68	1,26	1,18	1,22	3,08	2,11	2,34	2,25	2,81	2,54
EMILIA-ROMAGNA	8,79	7,29	7,70	15,48	14,93	15,32	7,09	7,32	7,20	9,37	12,11	11,46	13,33	9,91	11,55
TOSCANA	5,57	7,29	6,82	7,94	5,85	7,31	4,78	5,57	5,16	6,28	5,96	6,04	7,19	6,69	6,93
UMBRIA	2,42	2,76	2,66	3,55	2,95	3,37	3,02	2,68	2,86	2,61	2,73	2,70	3,23	2,80	3,01
MARCHE	4,50	4,97	4,85	6,76	8,08	7,16	4,25	4,10	4,18	5,22	4,86	4,95	6,07	5,77	5,91
LAZIO	6,45	7,10	6,92	4,67	4,82	4,71	5,80	7,14	6,45	6,76	5,44	5,76	5,22	6,29	5,78
ABRUZZI	5,58	5,71	5,68	3,82	5,96	4,46	5,94	6,66	6,29	5,17	4,47	4,64	4,38	5,67	5,05
MOLISE	2,12	2,31	2,26	1,06	2,00	1,34	2,42	3,22	2,80	2,26	1,66	1,80	1,41	2,18	1,81
CAMPANIA	12,12	10,84	11,19	3,35	4,24	3,62	19,74	23,01	21,31	10,58	8,37	8,89	6,37	9,19	7,83
PUGLIE	5,21	3,96	4,30	2,45	1,70	2,22	4,78	4,30	4,55	3,21	3,69	3,58	3,23	3,33	3,28
BASILICATA	2,02	2,35	2,26	0,80	0,83	0,81	3,05	4,31	3,65	2,18	1,48	1,65	1,23	1,90	1,58
CALABRIA	3,14	3,04	3,07	0,61	0,68	0,63	3,37	4,05	3,70	2,54	1,80	1,98	1,39	2,29	1,86
SICILIA	7,44	5,07	5,72	2,42	1,43	2,12	8,17	5,96	7,11	4,20	4,52	4,44	3,90	4,05	3,98
SARDEGNA	2,73	2,34	2,45	1,93	1,44	1,78	5,08	3,35	4,25	1,74	1,94	1,89	2,24	2,08	2,16
Territorio nazionale	100,00	100,00	100,00	100,00	100,00	100,00	100,00	100,00	100,00	100,00	100,00	100,00	100,00	100,00	100,00

CD - CM

Tav. 39 - Distribuzione percentuale delle pensioni vigenti al 1° gennaio 2003 ripartite per regione, categoria e sesso

Regioni	Vecchiaia			Anzianità			Invalidità ed Inabilità			Superstiti			Complesso		
	Maschi	Femmine	Totale				Maschi	Femmine	Totale	Maschi	Femmine	Totale	Maschi	Femmine	Totale
PIEMONTE	9,52	9,31	9,36	11,62	12,74	11,96	6,93	7,36	7,23	7,99	10,03	9,59	9,62	9,24	9,37
VALLE D'AOSTA	0,17	0,34	0,30	0,14	0,25	0,17	0,22	0,47	0,40	0,35	0,18	0,22	0,19	0,33	0,28
LOMBARDIA	9,09	9,52	9,42	12,00	9,81	11,34	3,31	3,36	3,34	6,14	8,42	7,93	8,61	7,40	7,82
LIGURIA	2,41	2,78	2,69	1,50	1,61	1,53	1,72	2,78	2,47	2,32	1,96	2,03	1,84	2,46	2,24
TRENTINO-A.ADIGE	2,57	3,07	2,95	2,93	3,28	3,04	1,20	1,30	1,27	1,81	2,03	1,99	2,31	2,29	2,30
VENETO	12,31	13,49	13,21	14,59	14,74	14,64	5,14	5,02	5,06	8,53	11,39	10,77	11,12	10,51	10,72
FRIULI-V.GIULIA	1,57	3,08	2,72	2,55	2,97	2,68	1,51	2,85	2,46	2,51	2,30	2,35	2,10	2,80	2,56
EMILIA-ROMAGNA	11,38	9,17	9,69	15,58	15,30	15,50	6,42	6,79	6,68	8,64	10,19	9,85	11,67	9,31	10,14
TOSCANA	5,37	6,90	6,54	7,87	5,76	7,23	5,70	7,42	6,91	7,07	6,38	6,53	6,75	6,81	6,79
UMBRIA	2,18	2,55	2,46	3,51	2,90	3,33	3,36	3,51	3,47	3,32	3,12	3,16	3,18	3,02	3,08
MARCHE	4,04	4,44	4,35	6,68	7,93	7,06	7,24	6,63	6,81	5,62	6,00	5,91	6,14	5,85	5,95
LAZIO	5,37	5,69	5,61	4,62	4,74	4,66	7,09	8,24	7,90	7,36	5,66	6,03	5,71	6,36	6,14
ABRUZZI	4,65	4,86	4,81	3,78	5,85	4,40	7,86	8,06	8,00	6,77	5,38	5,68	5,30	6,06	5,80
MOLISE	1,67	1,84	1,80	1,04	1,96	1,32	3,19	2,95	3,02	2,73	1,88	2,06	1,89	2,20	2,09
CAMPANIA	9,72	8,51	8,80	3,32	4,16	3,57	14,13	12,43	12,93	11,43	8,38	9,04	8,21	9,24	8,88
PUGLIE	4,94	3,83	4,09	2,47	1,69	2,23	4,54	3,76	3,99	3,90	3,80	3,82	3,64	3,59	3,61
BASILICATA	1,78	1,95	1,91	0,84	0,82	0,84	2,57	2,89	2,79	2,64	1,58	1,81	1,67	2,03	1,91
CALABRIA	2,62	2,57	2,58	0,60	0,67	0,62	3,57	4,15	3,98	3,67	2,46	2,72	2,11	2,83	2,58
SICILIA	6,43	4,42	4,90	2,44	1,40	2,13	8,90	6,23	7,01	4,95	6,25	5,97	5,09	5,13	5,12
SARDEGNA	2,19	1,70	1,82	1,91	1,42	1,76	5,40	3,80	4,27	2,25	2,60	2,53	2,83	2,54	2,64
Territorio nazionale	100,00	100,00	100,00	100,00	100,00	100,00	100,00	100,00	100,00	100,00	100,00	100,00	100,00	100,00	100,00

CD - CM

Tav.40 - Importo medio mensile delle pensioni con decorrenza ante 1989 vigenti al 1° gennaio 2003 ripartite per regione, categoria e sesso

Regioni	Vecchiaia			Anzianità			Invalidità ed Inabilità			Superstiti			Complesso		
	Maschi	Femmine	Totale	Maschi	Femmine	Totale	Maschi	Femmine	Totale	Maschi	Femmine	Totale	Maschi	Femmine	Totale
PIEMONTE	454,16	395,29	406,79	522,21	434,82	481,68	432,42	383,16	396,47	252,42	223,94	228,74	391,30	328,26	342,05
VALLE D'AOSTA	415,07	373,41	377,35	431,62	-	431,62	428,91	352,85	364,39	235,24	217,20	223,14	350,49	331,24	334,78
LOMBARDIA	452,46	391,92	403,61	523,07	427,72	484,42	424,99	374,30	387,37	262,42	233,09	237,84	393,91	327,90	341,44
LIGURIA	424,00	379,24	387,03	428,85	402,12	425,71	423,62	357,32	370,19	246,54	226,59	231,27	366,73	326,80	334,90
TRENTINO-A.ADIGE	431,35	374,19	383,52	447,37	414,24	445,42	419,09	335,89	355,56	254,53	226,68	232,02	380,50	317,22	330,66
VENETO	433,45	394,63	401,61	452,01	410,71	430,51	421,29	379,74	391,27	260,94	228,93	234,21	380,70	330,91	340,99
FRIULI-V.GIULIA	433,03	371,06	378,45	439,83	408,96	427,19	423,12	357,00	368,19	260,79	221,87	230,30	366,18	323,37	330,80
EMILIA-ROMAGNA	455,44	396,83	411,31	534,94	440,75	488,74	425,27	379,88	391,93	257,64	230,35	235,52	393,36	331,61	346,36
TOSCANA	423,98	383,30	389,06	458,59	404,99	449,56	419,53	369,64	381,12	262,33	229,66	237,28	366,80	329,04	337,22
UMBRIA	413,96	383,46	387,34	476,70	402,12	439,41	417,61	376,15	387,32	258,54	225,89	233,33	367,06	327,07	336,57
MARCHE	416,89	382,38	387,29	454,44	218,87	411,61	418,71	381,52	392,78	260,41	233,41	238,79	377,94	330,22	342,23
LAZIO	406,83	377,53	381,27	434,21	394,69	424,87	419,10	369,92	382,33	266,23	235,36	243,48	368,99	331,43	340,59
ABRUZZI	412,10	379,98	383,58	425,96	385,73	405,85	418,81	380,87	391,41	256,88	231,58	238,11	370,95	337,37	345,96
MOLISE	393,79	341,08	345,16	402,12	-	402,12	415,65	393,65	400,28	247,37	228,15	233,64	365,34	340,90	347,72
CAMPANIA	414,96	390,13	393,10	415,26	422,84	416,34	421,27	385,88	396,58	260,05	240,30	245,70	374,10	343,06	351,68
PUGLIE	424,88	388,63	395,88	435,95	411,60	431,44	416,09	375,50	388,40	266,87	246,07	250,71	378,11	334,59	346,26
BASILICATA	423,83	376,05	383,33	432,31	408,82	431,15	426,12	373,62	387,04	263,68	239,73	247,32	373,79	340,42	349,27
CALABRIA	403,79	378,60	381,68	402,12	66,80	318,29	423,71	377,94	389,38	269,15	249,01	254,88	370,66	343,05	349,92
SICILIA	411,86	393,13	396,62	457,58	402,12	456,58	417,36	383,73	395,73	259,04	253,25	254,25	384,92	335,68	349,46
SARDEGNA	414,98	410,66	411,40	455,91	402,12	448,22	431,38	389,06	404,07	263,59	246,72	249,93	401,76	344,46	361,73
Totale	437,73	388,66	397,33	491,15	428,19	466,75	421,71	377,70	389,95	259,79	233,73	239,29	379,27	332,80	343,96

CD - CM

Tav. 41 - Importo medio mensile delle pensioni con decorrenza post 1988 vigenti al 1° gennaio 2003 ripartite per regione, categoria e sesso

Regioni	Vecchiaia			Anzianità			Invalidità ed Inabilità			Superstiti			Complesso		
	Maschi	Femmine	Totale	Maschi	Femmine	Totale	Maschi	Femmine	Totale	Maschi	Femmine	Totale	Maschi	Femmine	Totale
PIEMONTE	462,66	394,98	413,83	773,63	503,20	687,15	484,99	396,52	442,36	287,54	324,00	315,14	691,60	426,21	560,51
VALLE D'AOSTA	434,07	379,40	387,94	707,28	452,07	597,16	443,31	363,34	391,29	273,03	301,09	288,37	578,72	389,67	450,32
LOMBARDIA	488,11	400,11	423,41	829,01	551,68	757,64	509,77	413,33	474,95	302,56	339,14	332,17	748,53	437,64	603,12
LIGURIA	425,62	374,71	386,53	650,98	433,83	581,51	429,20	342,04	379,06	265,89	292,77	284,37	547,71	377,57	444,84
TRENTINO-A.ADIGE	436,80	388,52	400,42	622,88	427,17	556,95	480,49	374,05	441,60	281,24	295,49	292,31	568,49	391,14	474,86
VENETO	445,01	392,34	406,36	733,95	474,50	655,82	493,80	400,03	456,28	295,22	305,56	303,49	663,40	408,96	538,26
FRIULI-V.GIULIA	433,56	372,77	381,92	805,35	475,89	695,26	499,07	374,33	441,16	285,20	318,75	308,28	716,29	397,81	532,86
EMILIA-ROMAGNA	475,99	416,64	435,12	812,43	569,67	741,24	538,90	467,74	504,14	305,06	326,92	322,69	740,31	467,88	618,50
TOSCANA	444,28	388,41	400,84	851,18	532,47	774,40	510,35	386,79	446,27	280,18	306,99	300,39	748,25	414,24	580,23
UMBRIA	440,51	388,39	401,30	772,23	490,87	698,10	531,43	392,53	468,86	277,61	288,26	285,82	688,91	406,68	551,83
MARCHE	410,75	373,35	382,83	706,88	471,38	626,88	387,99	374,23	381,50	281,95	262,42	267,30	631,78	399,90	513,85
LAZIO	428,06	382,90	394,38	745,49	450,79	654,82	416,25	366,77	389,89	285,20	298,84	295,04	614,83	388,07	486,15
ABRUZZI	400,67	379,88	385,45	595,55	426,20	527,56	393,88	366,86	380,12	288,07	259,09	266,74	511,72	381,68	435,66
MOLISE	372,49	363,60	365,87	510,86	403,22	462,56	377,76	360,14	368,04	275,66	235,32	247,30	437,91	362,15	390,36
CAMPANIA	414,09	393,65	399,69	518,16	415,67	482,06	403,16	379,46	390,86	284,51	277,84	279,72	441,98	383,15	406,05
PUGLIE	421,66	400,54	407,52	581,84	454,45	552,56	412,62	387,12	401,02	295,56	287,59	289,28	499,61	393,12	443,30
BASILICATA	411,72	391,90	396,75	536,02	423,71	501,41	398,23	381,92	388,98	289,99	271,71	277,44	457,42	384,23	411,57
CALABRIA	411,50	394,79	399,45	506,89	420,66	478,97	392,52	378,42	385,09	300,75	271,46	280,38	430,49	384,84	401,21
SICILIA	404,85	392,19	396,68	551,68	422,50	525,49	397,41	376,07	388,81	274,77	280,35	279,10	461,05	380,05	418,12
SARDEGNA	446,37	407,17	419,12	569,84	448,75	540,32	413,42	378,46	400,19	293,16	301,38	299,59	511,57	402,20	456,55
Totale	435,11	391,14	403,13	739,66	490,93	664,81	440,32	386,25	414,33	288,93	302,05	298,95	638,20	407,86	518,21

CD - CM

Tav. 42 - Importo medio mensile delle pensioni vigenti al 1° gennaio 2003 ripartite per regione, categoria e sesso

Regioni	Vecchiaia			Anzianità			Invalidità ed Inabilità			Superstiti			Complesso		
	Maschi	Femmine	Totale	Maschi	Femmine	Totale	Maschi	Femmine	Totale	Maschi	Femmine	Totale	Maschi	Femmine	Totale
PIEMONTE	459,70	395,13	410,79	770,78	501,79	684,21	436,55	383,54	398,42	260,44	239,68	243,44	596,98	364,78	447,90
VALLE D'AOSTA	430,50	377,66	385,02	705,32	452,07	596,49	430,37	353,23	365,66	243,50	229,13	234,16	474,07	352,30	381,43
LOMBARDIA	473,63	395,96	413,83	822,30	546,44	750,19	440,84	375,99	394,81	272,74	256,50	259,24	662,63	373,43	484,46
LIGURIA	425,21	376,20	386,69	648,74	433,74	580,29	424,10	356,86	370,56	250,64	236,72	240,16	475,15	345,47	382,60
TRENTINO-A.ADIGE	434,82	381,50	392,58	613,20	427,08	552,55	433,64	337,89	364,47	260,90	240,80	244,79	515,19	349,19	407,38
VENETO	440,26	393,57	403,94	731,14	472,92	652,57	430,39	380,46	395,31	269,09	244,07	248,38	587,49	362,22	443,68
FRIULI-V.GIULIA	433,37	372,07	380,54	801,74	474,98	692,28	429,83	357,29	370,36	266,32	236,55	243,48	600,13	350,54	422,13
EMILIA-ROMAGNA	467,12	406,51	423,48	807,27	564,23	734,77	438,64	383,75	399,19	267,14	249,34	252,73	640,86	384,37	487,38
TOSCANA	439,45	386,61	396,97	849,86	532,19	773,40	427,65	370,17	384,04	265,26	241,62	247,18	620,55	359,48	449,98
UMBRIA	435,66	386,73	397,06	772,17	490,82	698,03	428,53	376,66	391,36	261,31	234,92	240,94	571,13	353,95	432,26
MARCHE	411,87	376,16	384,09	706,77	471,33	626,80	416,79	381,33	392,37	264,12	237,30	242,84	534,55	355,25	419,79
LAZIO	425,60	381,65	391,67	744,54	450,67	654,19	418,85	369,81	382,70	269,45	245,48	251,84	509,29	351,81	402,92
ABRUZZI	402,01	379,91	385,00	595,50	426,18	527,52	416,81	380,39	390,87	261,29	235,37	242,08	443,53	352,45	381,50
MOLISE	373,91	358,51	361,92	510,82	403,22	462,55	412,59	392,16	398,48	251,70	229,20	235,67	399,08	348,58	364,53
CAMPANIA	414,16	392,88	398,49	518,04	415,67	481,99	418,57	385,40	396,01	264,24	246,51	251,38	407,00	357,57	373,50
PUGLIE	422,39	396,21	403,75	578,96	453,80	550,30	415,70	376,04	389,26	271,24	252,74	256,84	445,39	354,36	386,42
BASILICATA	413,72	387,75	393,52	529,66	423,60	498,23	422,60	374,13	387,19	267,70	244,69	251,97	412,36	355,36	372,81
CALABRIA	410,58	390,38	395,27	506,72	420,25	478,73	420,57	377,96	389,14	273,20	251,73	258,02	395,41	355,36	366,77
SICILIA	405,89	392,47	396,67	549,55	422,47	524,23	415,41	383,43	395,31	261,50	256,49	257,39	421,40	348,43	373,75
SARDEGNA	443,85	407,72	418,08	569,36	448,65	539,98	429,58	388,68	403,84	267,83	253,45	256,23	455,94	361,69	396,95
Totale	435,81	390,19	401,06	736,56	489,79	662,00	423,70	378,04	391,41	265,17	245,04	249,42	541,05	360,11	423,22

CD - CM

**Tav. 43 - Pensioni di invalidità ed inabilità con decorrenza ante 1989 vigenti al 1°/1/2003
per 100 pensioni di vecchiaia ed anzianità**

Regioni	Indice di invalidità		
	Maschi	Femmine	Totale
PIEMONTE	208	146	158
VALLE D'AOSTA	660	411	436
LOMBARDIA	74	58	61
LIGURIA	284	262	266
TRENTINO-A.ADIGE	84	72	75
VENETO	98	58	66
FRIULI-V.GIULIA	271	196	206
EMILIA-ROMAGNA	120	118	119
TOSCANA	455	262	291
UMBRIA	891	353	422
MARCHE	1.075	414	509
LAZIO	1.162	528	612
ABRUZZI	1.557	512	630
MOLISE	3.064	600	792
CAMPANIA	1.733	549	692
PUGLIE	389	227	262
BASILICATA	649	467	503
CALABRIA	1.201	505	590
SICILIA	872	405	501
SARDEGNA	2.953	1.210	1.530
Territorio nazionale	360	217	244

CD - CM

**Tav. 44 - Pensioni di invalidità ed inabilità con decorrenza post 1988 vigenti al 1°/1/2003
per 100 pensioni di vecchiaia ed anzianità**

Regioni	Indice di invalidità		
	Maschi	Femmine	Totale
PIEMONTE	2	2	2
VALLE D'AOSTA	6	5	5
LOMBARDIA	2	2	2
LIGURIA	3	3	3
TRENTINO-A.ADIGE	4	2	3
VENETO	2	2	2
FRIULI-V.GIULIA	2	2	2
EMILIA-ROMAGNA	2	3	3
TOSCANA	3	3	3
UMBRIA	4	4	4
MARCHE	3	3	3
LAZIO	5	5	5
ABRUZZI	6	5	5
MOLISE	8	6	7
CAMPANIA	15	11	12
PUGLIE	7	5	6
BASILICATA	12	9	10
CALABRIA	12	7	9
SICILIA	10	6	8
SARDEGNA	10	7	8
Territorio nazionale	4	4	4

CD - CM

**Tav. 45 - Pensioni di invalidità ed inabilità vigenti al 1°/1/2003
per 100 pensioni di vecchiaia ed anzianità**

Regioni	Indice di invalidità		
	Maschi	Femmine	Totale
PIEMONTE	24	50	38
VALLE D'AOSTA	53	102	89
LOMBARDIA	11	24	18
LIGURIA	36	76	62
TRENTINO-A.ADIGE	16	29	23
VENETO	14	25	20
FRIULI-V.GIULIA	25	64	50
EMILIA-ROMAGNA	17	44	30
TOSCANA	30	77	56
UMBRIA	40	92	67
MARCHE	46	87	68
LAZIO	54	103	83
ABRUZZI	72	109	95
MOLISE	95	108	104
CAMPANIA	98	113	108
PUGLIE	52	77	66
BASILICATA	84	117	105
CALABRIA	107	133	125
SICILIA	89	114	103
SARDEGNA	100	159	131
Territorio nazionale	37	69	55

Valori economici di bilancio (anni 1990 - 2002)

CD - CM

**Tav. 46 - Gettito contributivo e spesa per rate di pensione
(milioni di euro)**

Anno	Contributi (1)	Prestazioni (2)			Contributi per 100 euro di prestazioni a carico della Gestione
		A carico della Gestione	A carico della GIAS	Complessive	
1990	523,69	3.491,25	2.524,96	6.016,21	15,0
1991	881,59	3.487,12	2.794,55	6.281,67	25,3
1992	1.112,96	3.869,81	2.854,97	6.724,78	28,8
1993	1.158,41	4.753,99	2.410,30	7.164,29	24,4
1994	1.076,81	4.486,46	3.096,68	7.583,14	24,0
1995	966,81	3.902,86	3.645,67	7.548,53	24,8
1996	934,79	4.482,33	3.890,99	8.373,32	20,9
1997	906,38	4.388,33	4.476,65	8.864,98	20,7
1998	943,57	2.449,56	836,66	3.286,22	38,5
1999	929,62	2.518,24	970,94	3.489,18	36,9
2000	915,16	2.552,33	1.137,24	3.689,57	35,9
2001	947,18	2.583,32	1.342,79	3.926,11	36,7
2002	919,98	2.785,78	1.598,42	4.384,20	33,0

(1) Comprensivi delle quote di partecipazione degli iscritti.

(2) A partire dal 1998 le prestazioni sono al netto dell'onere per pensioni con decorrenza ante 1989 e relative pensioni ai superstiti.

CD - CM

**Tav. 47 - Risultato d'esercizio e situazione patrimoniale netta
(milioni di euro)**

Anno	Entrate	Uscite	Risultato d'esercizio	Situazione patrimoniale
1990	803,61	4.504,54	-3.700,93	-16.942,37
1991	1.410,44	5.372,70	-3.962,26	-20.904,63
1992	1.372,23	5.307,11	-3.934,88	-24.839,51
1993	1.519,42	6.391,67	-4.872,25	-29.711,76
1994	1.387,20	6.383,41	-4.996,21	-34.707,97
1995	1.264,29	6.389,60	-5.125,31	-39.833,28
1996	1.368,09	6.170,63	-4.802,54	-44.635,82
1997	1.279,26	5.616,47	-4.337,21	-48.973,03
1998	1.313,35	3.276,92	-1.963,57	-19.486,96 (1)
1999	1.121,74	3.193,77	-2.072,03	-21.558,99
2000	1.267,39	4.110,70	-2.843,31	-24.402,30
2001	1.157,33	4.025,65	-2.868,32	-27.270,62
2002	1.184,50	4.203,35	-3.018,85	-30.289,47

(1) Trasferito alla GIAS il deficit di 31.449,64 milioni di euro.

GESTIONE DEI CONTRIBUTI E DELLE PRESTAZIONI DEGLI ARTIGIANI

6

GESTIONE DEI CONTRIBUTI E DELLE PRESTAZIONI DEGLI ARTIGIANI

INDICE DELLE TAVOLE

Assicurati:

- Tav. 1 - Limiti di reddito annuo assoggettabile a contribuzione
- Tav. 2 - Aliquote contributive vigenti
- Tav. 3 - Assicurati al 31 dicembre 2002 per regione e qualifica
- Grafico 3A - Rapporto di mascolinità degli assicurati ripartiti per regione
- Tav. 4 - Assicurati al 31 dicembre 2002 per classe di età e qualifica
- Grafico 4A - Rapporto di mascolinità degli assicurati ripartiti per classe di età
- Tav. 5 - Assicurati al 31 dicembre 2002 per anno di iscrizione e qualifica
- Grafico 5A - Rapporto di mascolinità degli assicurati ripartiti per anno di iscrizione
- Tav. 6 - Numero iscritti per 100 pensioni vigenti a fine anno

Pensioni:

Serie storiche dei trattamenti pensionistici (anni 1982 - 2002):

- Tav. 7 - Numero e importo delle pensioni vigenti a fine anno e liquidate nel corso dell'anno
- Tav. 8 - Indici sull'evoluzione delle pensioni vigenti a fine anno
- Tav. 9 - Indici sull'evoluzione degli importi medi delle pensioni vigenti a fine anno
- Tav. 10 - Indici sull'evoluzione delle pensioni liquidate negli anni dal 1982 al 2002
- Tav. 11 - Indici sull'evoluzione degli importi medi delle pensioni liquidate negli anni dal 1982 al 2002
- Tav. 12 - Serie storica del trattamento minimo mensile

NOTA: Il numero e l'importo delle pensioni riportati nella tav. 7 e gli indici ad essa connessi delle tavv. 8, 9, 10 e 11 si riferiscono ai valori di competenza per i quali sono state effettuate le opportune operazioni di integrazione e decontabilizzazione; pertanto questi si discostano dai rispettivi valori indicati nelle tavole successive, in cui le classificazioni statistiche riguardano le pensioni contabilizzate che prescindono dalle predette operazioni.

Distribuzioni delle pensioni vigenti al 1° gennaio 2003:

(I valori si riferiscono alle pensioni contabilizzate)

- Tav. 13 - Pensioni vigenti al 1° gennaio 2003 per categoria e sesso
- Tav. 14 - Pensioni vigenti al 1° gennaio 2003 per categoria, sesso e classe di età del titolare
- Tav. 15 - Pensioni di invalidità ed inabilità vigenti al 1° gennaio 2003 ripartite per tipologia, sesso e classe di età del titolare
- Tav. 16 - Pensioni vigenti al 1° gennaio 2003 per classe di importo e periodo di decorrenza
- Tav. 17 - Numero delle pensioni vigenti al 1° gennaio 2003 per categoria, sesso e periodo di decorrenza
- Tav. 18 - Importo medio delle pensioni vigenti al 1° gennaio 2003 per categoria, sesso e periodo di decorrenza
- Tav. 19 - Pensioni vigenti al 1° gennaio 2003 per regione, categoria e sesso
- Tav. 20 - Distribuzione percentuale delle pensioni vigenti al 1° gennaio 2003 per regione, categoria e sesso
- Tav. 21 - Importo medio mensile delle pensioni vigenti al 1° gennaio 2003 per regione, categoria e sesso
- Tav. 22 - Pensioni di invalidità ed inabilità per 100 pensioni di vecchiaia ed anzianità

Valori economici di bilancio (anni 1990 - 2002):

- Tav. 23 - Gettito contributivo e spesa per rate di pensione
- Tav. 24 - Risultato d'esercizio e situazione patrimoniale netta

Assicurati

ARTIGIANI**Tav. 1 - Limiti di reddito annuo assoggettabile a contribuzione**

Anni	Minimale	Massimale
1990	7.416,70	38.603,43
1991	7.953,12	41.393,16
1992	9.291,29	44.862,89
1993	9.515,43	46.029,22
1994	9.892,00	47.654,34
1995	10.260,99	49.560,93
1996	10.779,20	52.237,03
1997	11.173,03	54.274,46
1998	11.351,71	55.197,19
1999	11.543,79	56.190,51
2000	11.717,49	57.089,15
2001	12.004,47	58.573,10
2002	12.312,00	60.155,00
2003	12.590,00	61.598,00

ARTIGIANI**Tav. 2 - Aliquote contributive vigenti**

Decorrenze	Riferimento normativo	Generale	Coadiuvanti di età < 21
dal 1° luglio 1990	L. 2/8/1990, n. 233	12 %	9 %
dal 1° aprile 1991	L. 12/7/1991, n. 202	13 %	10 %
dal 1° luglio 1992	D.L. 11/7/1992 n. 333	14 %	11 %
dal 1° giugno 1993	D.L. 22/5/1993 n. 155	14,50 %	11,50 %
dal 1° gennaio 1994	D.L. 22/5/1993 n. 155	15 %	12 %
dal 1° gennaio 1998	L. 27/12/1997, n. 449	15,80 %	12,80 %
dal 1° gennaio 1999	" "	16 %	13 %
dal 1° gennaio 2000	" "	16,20 %	13,20 %
dal 1° gennaio 2001	" "	16,40 %	13,40 %
dal 1° gennaio 2002	" "	16,60 %	13,60 %
dal 1° gennaio 2003	" "	16,80%	13,80%

N.B. L'art. 3 della L.n. 438/92 ha introdotto, a partire dal 1° gennaio 1993, un'aliquota aggiuntiva nella misura dell'1% sulla quota di reddito eccedente il limite della prima fascia di retribuzione pensionabile di cui all' art. 21 della L. n. 67/88.

ARTIGIANI**Tav. 3 - Assicurati al 31 dicembre 2002 per regione e qualifica****Maschi**

Regione	Titolari	Familiari	Totale
PIEMONTE	127.149	10.480	137.629
VALLE D'AOSTA	4.014	255	4.269
LOMBARDIA	263.972	17.504	281.476
LIGURIA	40.695	2.616	43.311
<i>Nord-Ovest</i>	<i>435.830</i>	<i>30.855</i>	<i>466.685</i>
TRENTINO A. ADIGE	25.791	1.599	27.390
VENETO	147.748	11.815	159.563
FRIULI V. GIULIA	30.288	1.789	32.077
EMILIA ROMAGNA	143.277	10.140	153.417
<i>Nord-Est</i>	<i>347.104</i>	<i>25.343</i>	<i>372.447</i>
TOSCANA	115.329	8.777	124.106
UMBRIA	24.246	1.478	25.724
MARCHE	51.508	3.643	55.151
LAZIO	90.340	3.770	94.110
<i>Centro</i>	<i>281.423</i>	<i>17.668</i>	<i>299.091</i>
ABRUZZI	30.678	1.406	32.084
MOLISE	6.955	421	7.376
CAMPANIA	66.936	2.144	69.080
PUGLIA	72.484	2.902	75.386
BASILICATA	11.538	422	11.960
CALABRIA	33.209	873	34.082
SICILIA	80.334	2.365	82.699
SARDEGNA	36.099	983	37.082
<i>Sud e Isole</i>	<i>338.233</i>	<i>11.516</i>	<i>349.749</i>
Territorio Nazionale	1.402.590	85.382	1.487.972

ARTIGIANI

segue Tav. 3 - Assicurati al 31 dicembre 2002 per regione e qualifica

Femmine

Regione	Titolari	Familiari	Totale
PIEMONTE	26.297	7.958	34.255
VALLE D'AOSTA	719	200	919
LOMBARDIA	54.670	15.373	70.043
LIGURIA	8.575	2.096	10.671
<i>Nord-Ovest</i>	<i>90.261</i>	<i>25.627</i>	<i>115.888</i>
TRENTINO A. ADIGE	4.371	2.268	6.639
VENETO	29.583	9.903	39.486
FRIULI V. GIULIA	6.730	2.032	8.762
EMILIA ROMAGNA	33.513	9.102	42.615
<i>Nord-Est</i>	<i>74.197</i>	<i>23.305</i>	<i>97.502</i>
TOSCANA	27.470	7.333	34.803
UMBRIA	6.657	1.062	7.719
MARCHE	13.438	3.522	16.960
LAZIO	17.360	2.469	19.829
<i>Centro</i>	<i>64.925</i>	<i>14.386</i>	<i>79.311</i>
ABRUZZI	7.277	1.093	8.370
MOLISE	1.392	255	1.647
CAMPANIA	11.630	959	12.589
PUGLIA	12.019	1.424	13.443
BASILICATA	2.039	240	2.279
CALABRIA	5.953	448	6.401
SICILIA	13.549	1.219	14.768
SARDEGNA	7.307	763	8.070
<i>Sud e Isole</i>	<i>61.166</i>	<i>6.401</i>	<i>67.567</i>
Territorio Nazionale	290.549	69.719	360.268

ARTIGIANI

segue Tav. 3 - Assicurati al 31 dicembre 2002 per regione e qualifica

Complesso

Regione	Titolari	Familiari	Totale
PIEMONTE	153.446	18.438	171.884
VALLE D'AOSTA	4.733	455	5.188
LOMBARDIA	318.642	32.877	351.519
LIGURIA	49.270	4.712	53.982
<i>Nord-Ovest</i>	<i>526.091</i>	<i>56.482</i>	<i>582.573</i>
TRENTINO A. ADIGE	30.162	3.867	34.029
VENETO	177.331	21.718	199.049
FRIULI V. GIULIA	37.018	3.821	40.839
EMILIA ROMAGNA	176.790	19.242	196.032
<i>Nord-Est</i>	<i>421.301</i>	<i>48.648</i>	<i>469.949</i>
TOSCANA	142.799	16.110	158.909
UMBRIA	30.903	2.540	33.443
MARCHE	64.946	7.165	72.111
LAZIO	107.700	6.239	113.939
<i>Centro</i>	<i>346.348</i>	<i>32.054</i>	<i>378.402</i>
ABRUZZI	37.955	2.499	40.454
MOLISE	8.347	676	9.023
CAMPANIA	78.566	3.103	81.669
PUGLIA	84.503	4.326	88.829
BASILICATA	13.577	662	14.239
CALABRIA	39.162	1.321	40.483
SICILIA	93.883	3.584	97.467
SARDEGNA	43.406	1.746	45.152
<i>Sud e Isole</i>	<i>399.399</i>	<i>17.917</i>	<i>417.316</i>
Territorio Nazionale	1.693.139	155.101	1.848.240

ARTIGIANI

Assicurati al 31 dicembre 2002

Distribuzione territoriale

Maschi

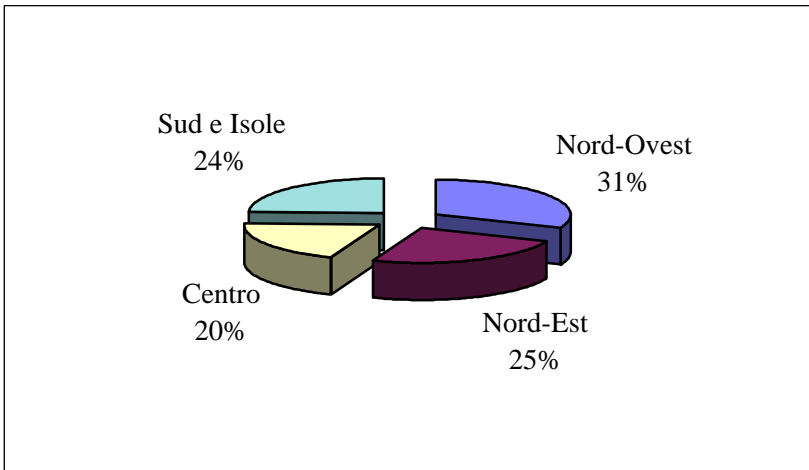

Femmine

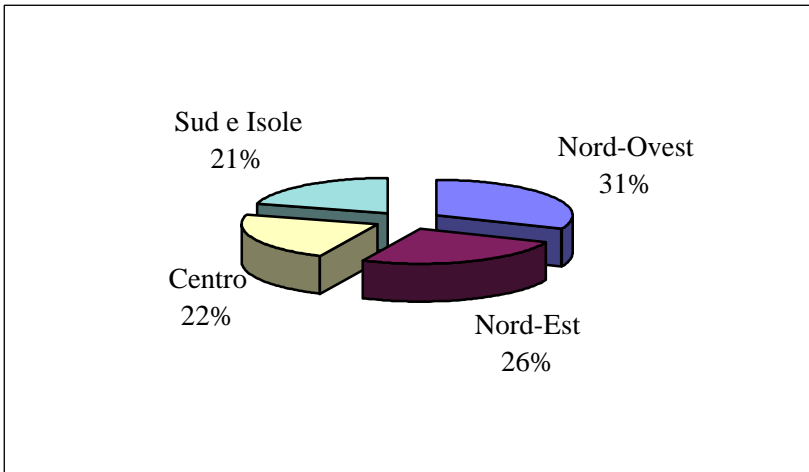

Complesso



Grafico 3A - ARTIGIANI**Rapporto di mascolinità degli assicurati ripartiti per regione**

ARTIGIANI**Tav. 4 - Assicurati al 31 dicembre 2002 per classi di età e qualifica****Maschi**

Classi di età (*)	Titolari	Familiari	Totale
fino a 19	1.193	1.796	2.989
20 - 24	28.116	11.343	39.459
25 - 29	104.066	20.372	124.438
<i>fino a 29</i>	<i>133.375</i>	<i>33.511</i>	<i>166.886</i>
30 - 34	185.810	17.141	202.951
35 - 39	228.431	10.654	239.085
40 - 44	206.343	5.961	212.304
45 - 49	181.995	4.466	186.461
50 - 54	171.884	4.303	176.187
55 - 59	144.233	4.264	148.497
60 - 64	89.696	3.122	92.818
<i>da 30 a 64</i>	<i>1.208.392</i>	<i>49.911</i>	<i>1.258.303</i>
65 - 69	40.244	1.341	41.585
70 - 74	14.267	404	14.671
75 - 79	4.304	113	4.417
80 e oltre	1.655	52	1.707
<i>oltre 65</i>	<i>60.470</i>	<i>1.910</i>	<i>62.380</i>
<i>Senza indicazione</i>	353	50	403
Totale	1.402.590	85.382	1.487.972

(*) età in anni compiuti

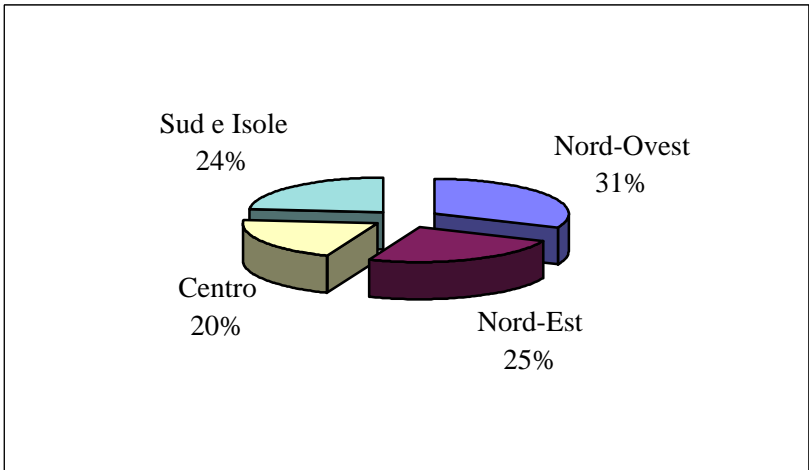
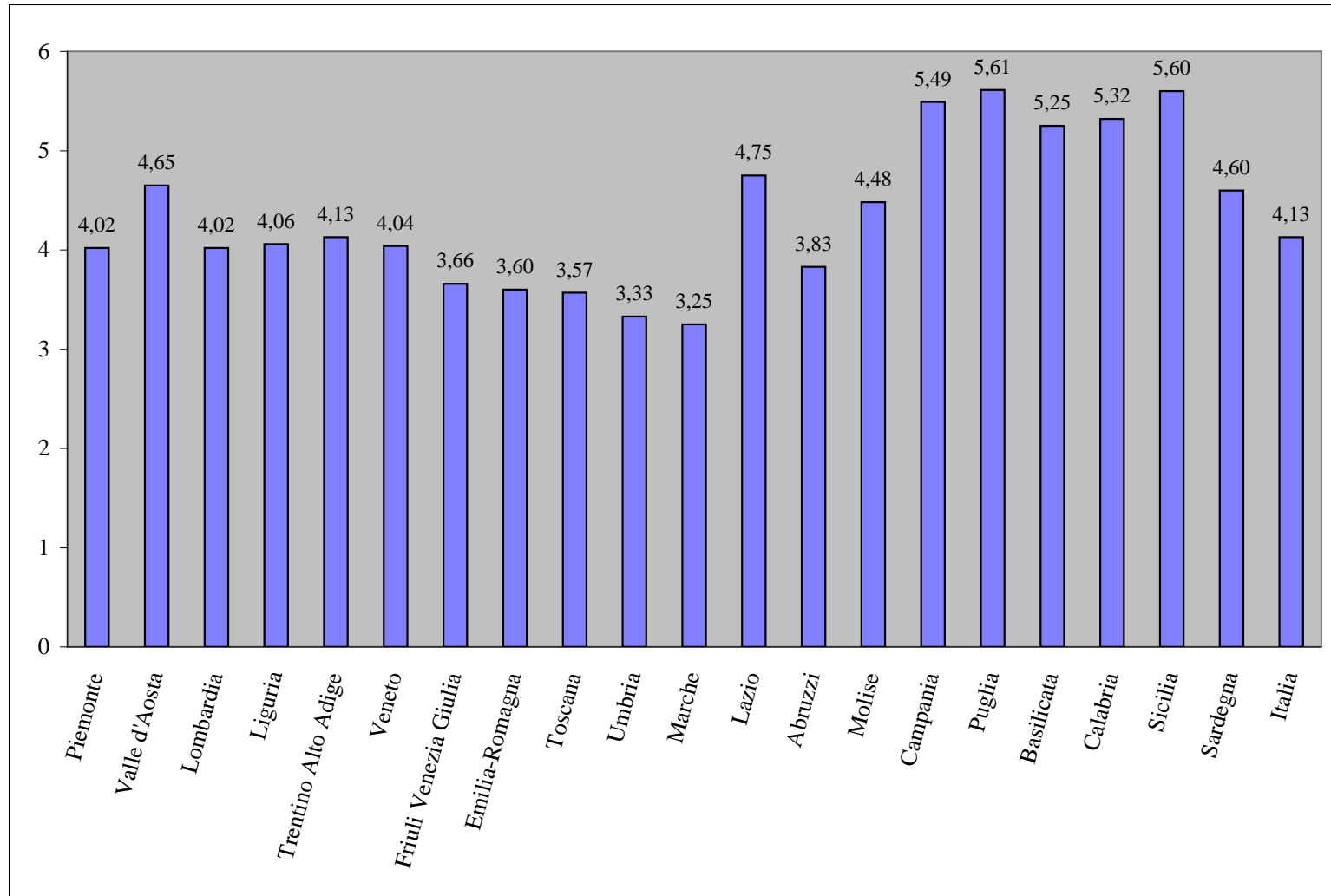
ARTIGIANI

segue Tav. 4 - Assicurati al 31 dicembre 2002 per classi di età e qualifica

Femmine

Classi di età (*)	Titolari	Familiari	Totale
fino a 19	271	240	511
20 - 24	7.644	2.322	9.966
25 - 29	26.000	6.080	32.080
<i>fino a 29</i>	<i>33.915</i>	<i>8.642</i>	<i>42.557</i>
30 - 34	41.121	9.065	50.186
35 - 39	49.010	10.685	59.695
40 - 44	41.879	9.936	51.815
45 - 49	36.730	9.960	46.690
50 - 54	36.974	9.897	46.871
55 - 59	29.452	7.354	36.806
60 - 64	13.274	2.924	16.198
<i>da 30 a 64</i>	<i>248.440</i>	<i>59.821</i>	<i>308.261</i>
65 - 69	5.043	858	5.901
70 - 74	1.925	250	2.175
75 - 79	720	81	801
80 e oltre	410	45	455
<i>oltre 65</i>	<i>8.098</i>	<i>1.234</i>	<i>9.332</i>
<i>Senza indicazione</i>	96	22	118
Totale	290.549	69.719	360.268

(*) età in anni compiuti

ARTIGIANI

segue Tav. 4 - Assicurati al 31 dicembre 2002 per classi di età e qualifica

Complesso

Classi di età (*)	Titolari	Familiari	Totale
fino a 19	1.464	2.036	3.500
20 - 24	35.760	13.665	49.425
25 - 29	130.066	26.452	156.518
<i>fino a 29</i>	<i>167.290</i>	<i>42.153</i>	<i>209.443</i>
30 - 34	226.931	26.206	253.137
35 - 39	277.441	21.339	298.780
40 - 44	248.222	15.897	264.119
45 - 49	218.725	14.426	233.151
50 - 54	208.858	14.200	223.058
55 - 59	173.685	11.618	185.303
60 - 64	102.970	6.046	109.016
<i>da 30 a 64</i>	<i>1.456.832</i>	<i>109.732</i>	<i>1.566.564</i>
65 - 69	45.287	2.199	47.486
70 - 74	16.192	654	16.846
75 - 79	5.024	194	5.218
80 e oltre	2.065	97	2.162
<i>oltre 65</i>	<i>68.568</i>	<i>3.144</i>	<i>71.712</i>
<i>Senza indicazione</i>	449	72	521
Totale	1.693.139	155.101	1.848.240

(*) età in anni compiuti

ARTIGIANI

Assicurati al 31 dicembre 2002

Distribuzione per qualifica

Maschi

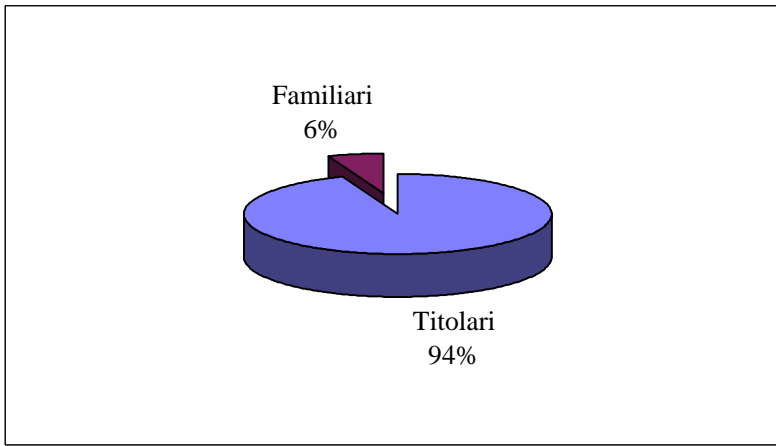

Femmine

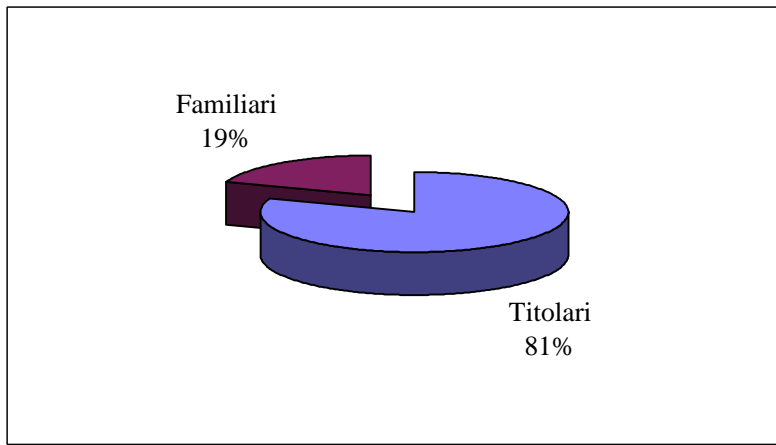

Complesso

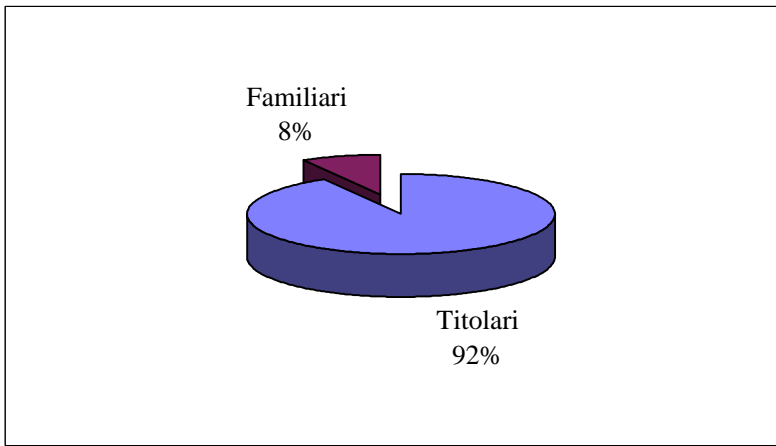

ARTIGIANI**Assicurati al 31 dicembre 2002****Maschi e femmine****Distribuzione per classi di età**

Grafico 4A - ARTIGIANI**Rapporto di mascolinità degli assicurati ripartiti per classe di età**

ARTIGIANI**Tav. 5 - Assicurati al 31 dicembre 2002 per anno di iscrizione e qualifica****Maschi**

Anno di iscrizione	Titolari	Familiari	Totale
1980 e precedenti	286.255	2.758	289.013
1981	28.330	419	28.749
1982	26.470	447	26.917
1983	26.312	556	26.868
1984	28.105	634	28.739
1985	37.416	821	38.237
1986	35.020	895	35.915
1987	36.385	1.139	37.524
1988	36.847	1.531	38.378
1989	37.948	1.978	39.926
1990	39.223	2.322	41.545
1991	41.446	2.787	44.233
1992	47.125	2.978	50.103
1993	47.599	3.172	50.771
1994	47.824	3.863	51.687
1995	56.891	4.845	61.736
1996	59.015	5.574	64.589
1997	71.969	6.807	78.776
1998	74.159	7.518	81.677
1999	79.281	8.048	87.329
2000	87.646	8.992	96.638
2001 e 2002	170.971	17.248	188.219
<i>Senza indicazione</i>	353	50	403
Totale	1.402.590	85.382	1.487.972

ARTIGIANI

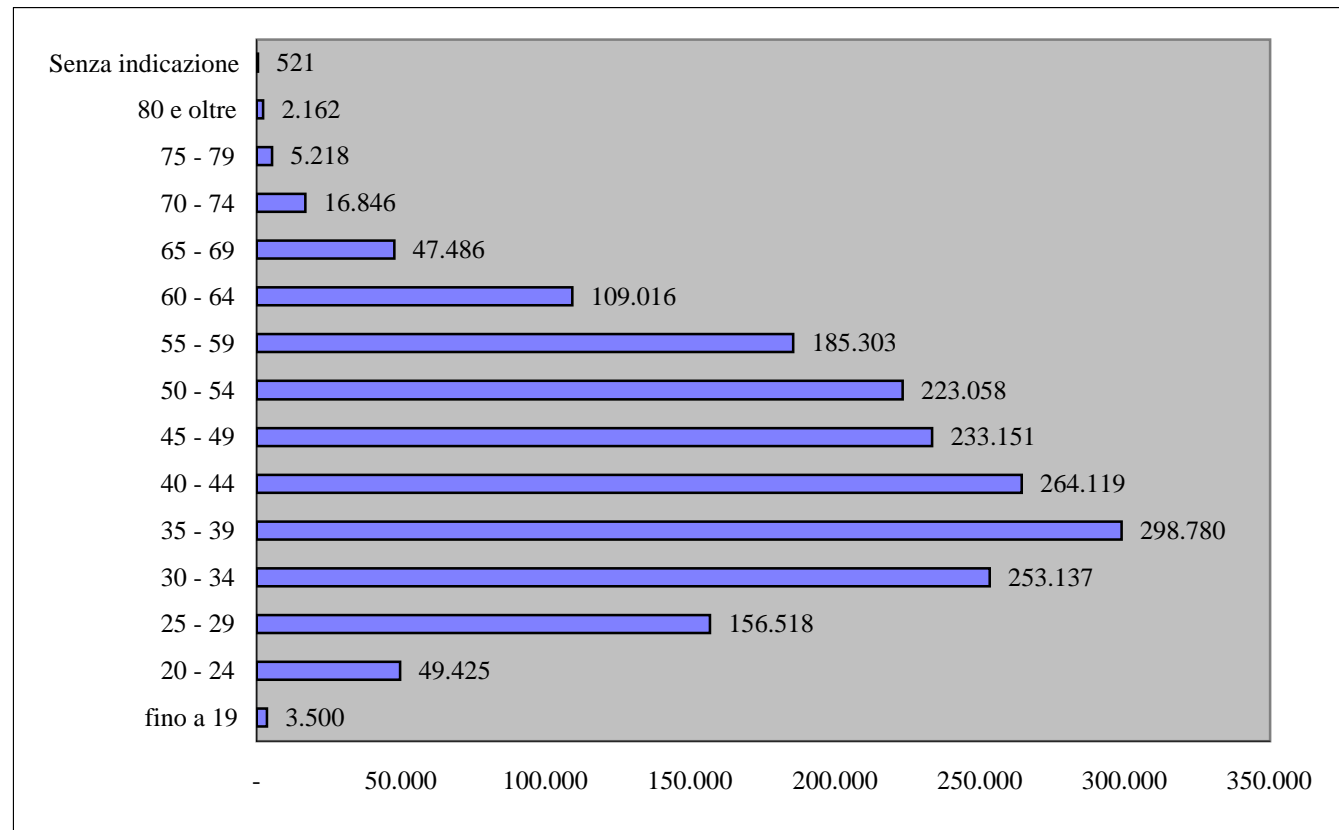
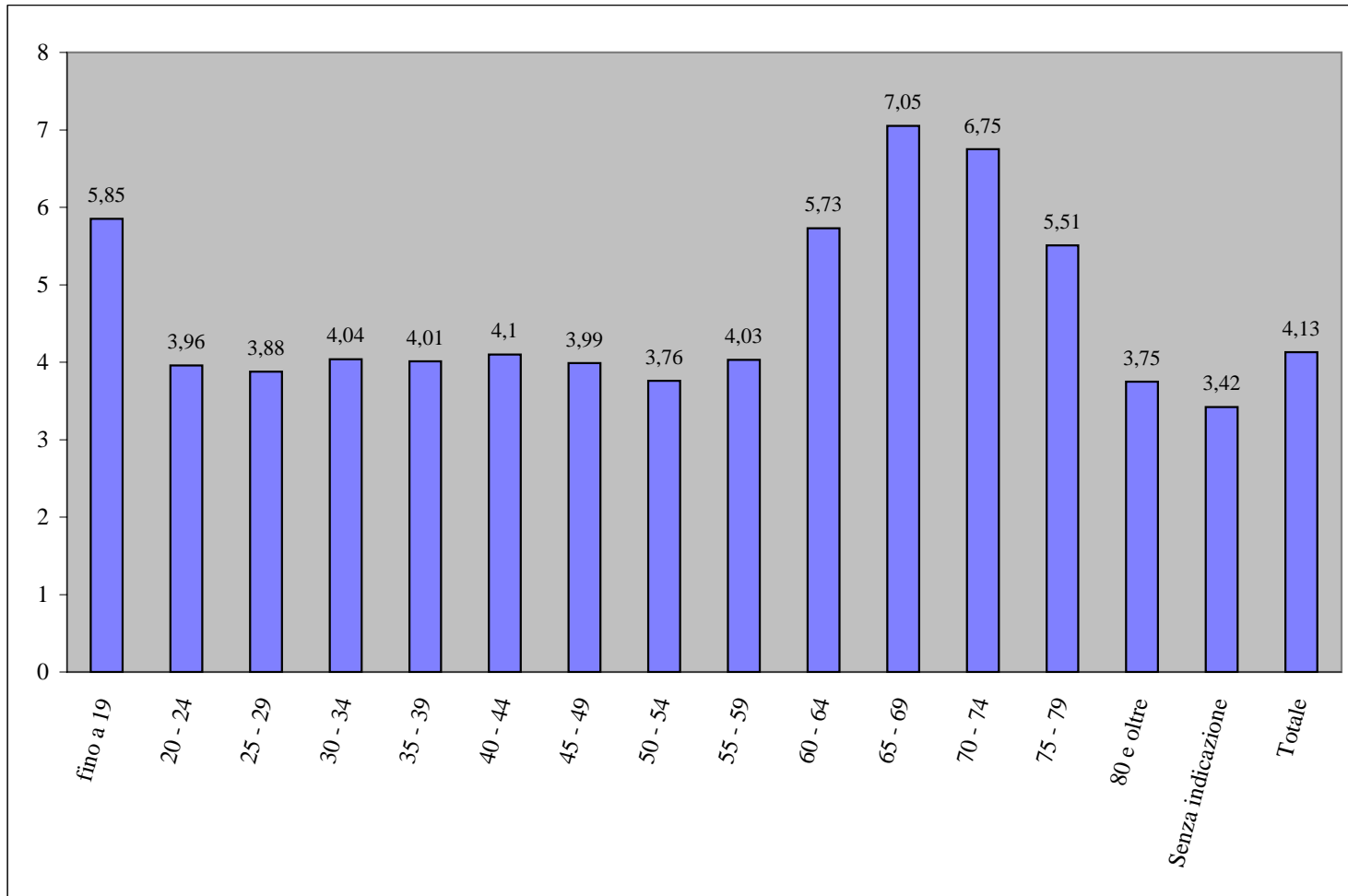
segue Tav. 5 - Assicurati al 31 dicembre 2002 per anno di iscrizione e qualifica

Femmine

Anno di iscrizione	Titolari	Familiari	Totale
1980 e precedenti	39.239	6.534	45.773
1981	5.178	928	6.106
1982	5.292	1.279	6.571
1983	5.586	1.089	6.675
1984	6.351	1.072	7.423
1985	9.478	1.888	11.366
1986	8.280	1.470	9.750
1987	8.409	1.632	10.041
1988	8.433	1.910	10.343
1989	8.856	2.276	11.132
1990	9.100	2.721	11.821
1991	9.481	3.060	12.541
1992	11.427	2.443	13.870
1993	10.947	2.236	13.183
1994	10.339	2.501	12.840
1995	12.174	3.164	15.338
1996	12.918	3.650	16.568
1997	16.106	4.105	20.211
1998	16.694	4.450	21.144
1999	17.674	5.083	22.757
2000	19.444	5.549	24.993
2001 e 2002	39.047	10.657	49.704
<i>Senza indicazione</i>	96	22	118
Totale	290.549	69.719	360.268

ARTIGIANI

segue Tav. 5 - Assicurati al 31 dicembre 2002 per anno di iscrizione e qualifica

Complesso

Anno di iscrizione	Titolari	Familiari	Totale
1980 e precedenti	325.494	9.292	334.786
1981	33.508	1.347	34.855
1982	31.762	1.726	33.488
1983	31.898	1.645	33.543
1984	34.456	1.706	36.162
1985	46.894	2.709	49.603
1986	43.300	2.365	45.665
1987	44.794	2.771	47.565
1988	45.280	3.441	48.721
1989	46.804	4.254	51.058
1990	48.323	5.043	53.366
1991	50.927	5.847	56.774
1992	58.552	5.421	63.973
1993	58.546	5.408	63.954
1994	58.163	6.364	64.527
1995	69.065	8.009	77.074
1996	71.933	9.224	81.157
1997	88.075	10.912	98.987
1998	90.853	11.968	102.821
1999	96.955	13.131	110.086
2000	107.090	14.541	121.631
2001 e 2002	210.018	27.905	237.923
<i>Senza indicazione</i>	449	72	521
Totale	1.693.139	155.101	1.848.240

ARTIGIANI

Assicurati al 31 dicembre 2002

Maschi e Femmine

Distribuzione per anno di iscrizione



Grafico 5A - ARTIGIANI**Rapporto di mascolinità degli assicurati ripartiti per anno di iscrizione**

ARTIGIANI**Tav. 6 - Numero iscritti per 100 pensioni vigenti a fine anno**

Anno	Numero iscritti	Numero pensioni vigenti	Iscritti per 100 pensioni
1980	1.818.000	560.572	324
1981	1.834.000	587.478	312
1982	1.844.000	603.666	305
1983	1.844.000	614.514	300
1984	1.844.000	614.505	300
1985	1.831.000	626.517	292
1986	1.838.000	641.732	286
1987	1.855.000	660.492	281
1988	1.862.000	677.669	275
1989	1.867.000	696.157	268
1990	1.856.000	717.438	259
1991	1.859.000	743.724	250
1992	1.848.000	787.432	235
1993	1.798.000	815.966	220
1994	1.813.000	880.583	206
1995	1.807.000	915.156	197
1996	1.809.000	1.005.665	180
1997	1.791.000	1.075.590	167
1998	1.803.000	1.090.525	165
1999	1.817.200	1.122.640	162
2000	1.833.400	1.161.691	158
2001	1.839.900	1.207.169	152
2002	1.848.200	1.251.240	148

ARTIGIANI

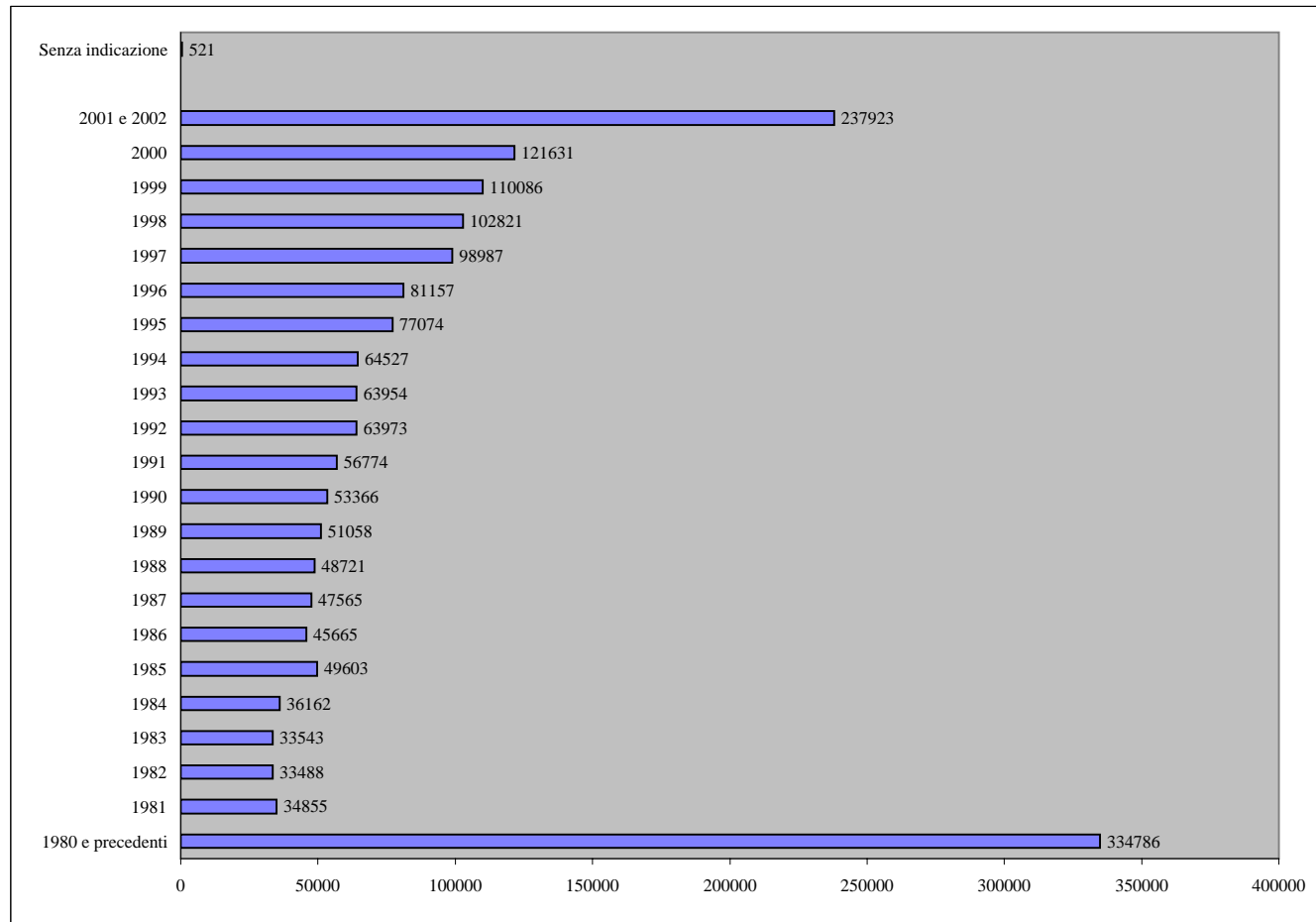
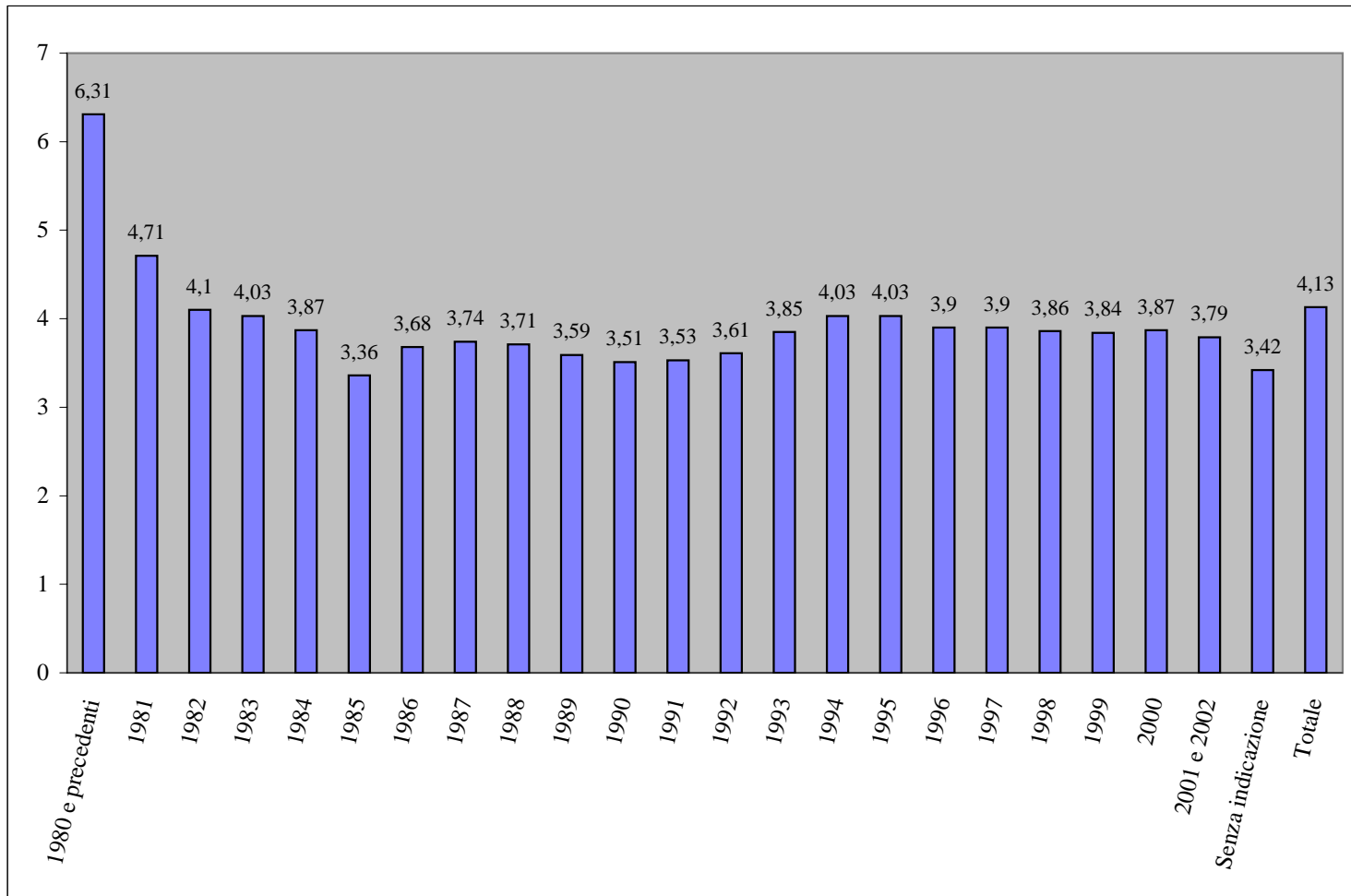
Iscritti e pensioni vigenti a fine anno

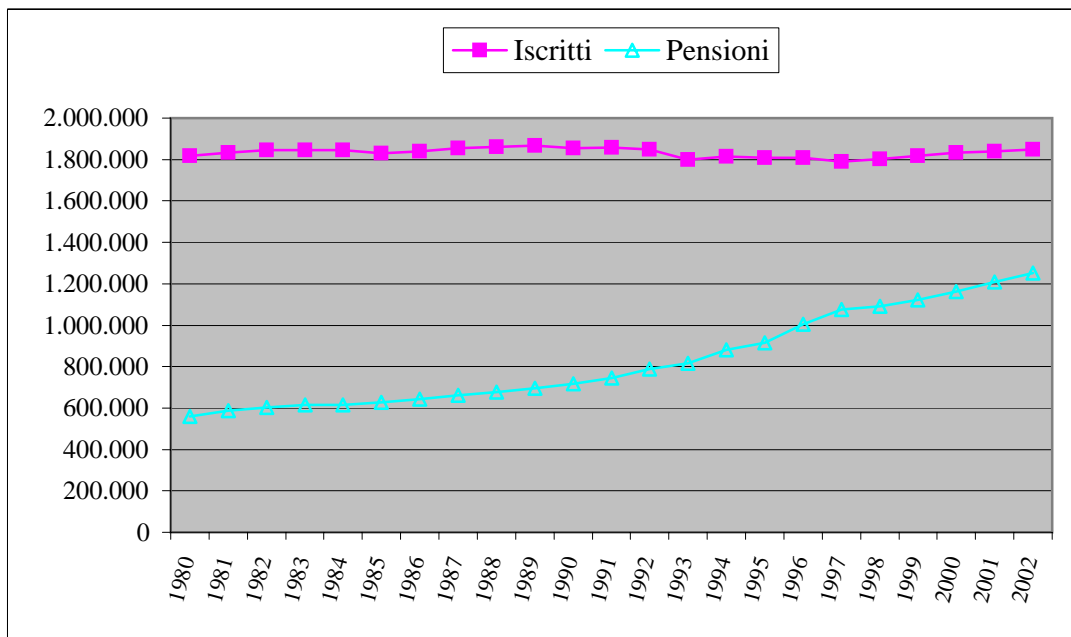

Numero iscritti per 100 pensioni

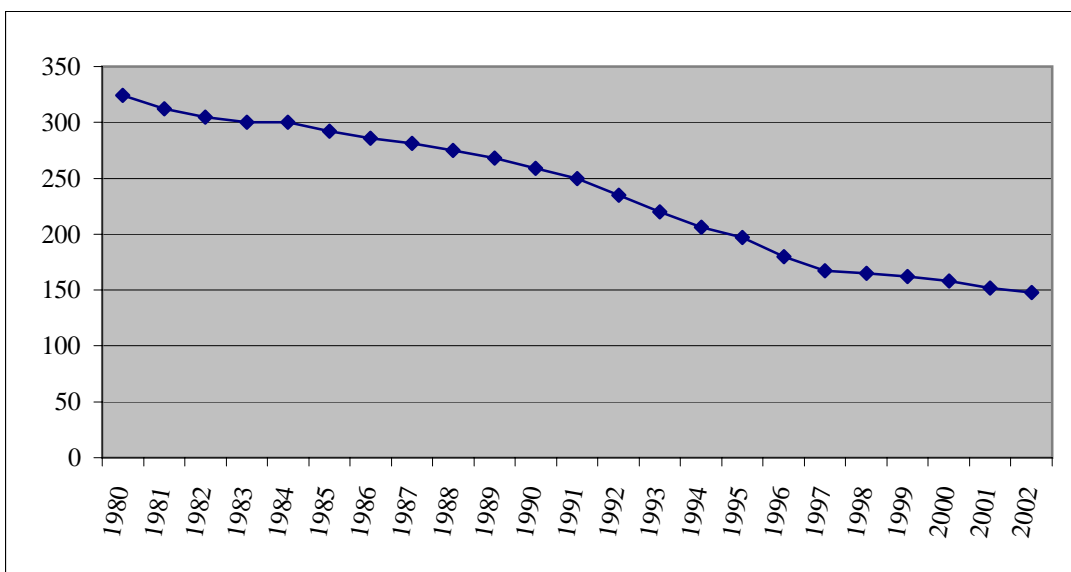

Serie storiche dei trattamenti pensionistici (anni 1982 - 2002)

ARTIGIANI**Tav. 7 - Numero e importo medio delle pensioni vigenti a fine anno e liquidate nel corso dell'anno****VECCHIAIA E ANZIANITA'**

Anni	VIGENTI			LIQUIDATE		
	Numero pensioni	Importo annuo in pagamento		Numero pensioni	Importo annuo in pagamento	
		Totale (milioni)	Medio		Totale (milioni)	Medio
1982	122.022	181,21	1.485,06	10.018	14,32	1.429,43
1983	125.469	218,96	1.745,13	9.804	16,64	1.697,27
1984	129.450	243,09	1.877,87	10.651	18,26	1.714,39
1985	137.651	282,49	2.052,22	14.531	28,22	1.942,05
1986	146.195	331,13	2.264,99	16.732	37,11	2.217,91
1987	157.451	375,29	2.383,54	19.518	45,18	2.314,79
1988	172.295	479,67	2.784,00	22.661	60,71	2.679,05
1989	189.763	584,45	3.079,89	28.206	79,41	2.815,36
1990	210.299	711,23	3.381,99	31.585	92,95	2.942,85
1991	238.040	959,75	4.031,89	34.421	123,43	3.585,89
1992	280.319	1.252,25	4.467,23	49.698	278,58	5.605,46
1993	310.017	1.506,61	4.859,77	42.094	231,17	5.491,76
1994	380.703	2.110,54	5.543,80	79.663	546,38	6.858,64
1995	418.983	2.422,16	5.781,05	44.603	293,09	6.571,08
1996	511.786	3.339,53	6.525,25	96.241	751,02	7.803,53
1997	581.661	4.005,55	6.886,40	76.166	552,82	7.258,09
1998	604.147	4.291,55	7.103,49	35.271	229,99	6.520,65
1999	640.315	4.705,79	7.349,18	45.862	324,95	7.085,39
2000	678.970	5.239,74	7.717,19	50.772	404,80	7.972,90
2001	726.005	5.899,34	8.125,76	57.167	493,94	8.640,30
2002	772.487	6.685,93	8.655,07	61.142	575,20	9.407,61

ARTIGIANI

**segue Tav. 7 - Numero e importo medio delle pensioni vigenti a fine anno
e liquidate nel corso dell'anno**

INVALIDITA'

Anni	VIGENTI			LIQUIDATE		
	Numero pensioni	Importo annuo in pagamento		Numero pensioni	Importo annuo in pagamento	
		Totale (milioni)	Medio		Totale (milioni)	Medio
1982	349.335	513,28	1.469,31	19.220	25,86	1.345,47
1983	350.850	603,05	1.718,83	13.700	21,83	1.593,43
1984	339.446	638,48	1.880,95	11.968	21,02	1.756,35
1985	335.772	687,85	2.048,56	9.244	17,03	1.842,28
1986	331.528	741,96	2.238,00	10.202	19,21	1.882,96
1987	331.231	776,84	2.345,31	12.420	23,55	1.896,14
1988	327.532	940,64	2.871,90	11.829	27,26	2.304,51
1989	322.511	1.017,93	3.156,26	11.800	27,47	2.327,97
1990	318.080	1.079,09	3.392,51	10.584	25,58	2.416,86
1991	310.929	1.148,22	3.692,87	10.273	28,44	2.768,42
1992	305.299	1.151,77	3.772,60	10.772	42,95	3.987,19
1993	295.969	1.159,35	3.917,13	10.631	46,73	4.395,64
1994	284.581	1.166,85	4.100,24	9.353	46,85	5.009,09
1995	273.341	1.134,53	4.150,60	7.677	41,07	5.349,75
1996	262.235	1.158,36	4.417,26	6.693	37,95	5.670,10
1997	250.602	1.148,07	4.581,25	6.333	35,86	5.662,40
1998	236.669	1.113,51	4.704,93	6.137	38,00	6.191,95
1999	225.541	1.095,99	4.859,38	5.716	36,92	6.459,06
2000	218.043	1.078,89	4.948,06	6.402	44,96	7.022,81
2001	208.588	1.083,84	5.196,08	6.117	44,07	7.204,51
2002	198.677	1.076,15	5.416,58	6.549	49,18	7.509,54

ARTIGIANI

**segue Tav. 7 - Numero e importo medio delle pensioni vigenti a fine anno
e liquidate nel corso dell'anno**

SUPERSTITI

Anni	VIGENTI			LIQUIDATE		
	Numero pensioni	Importo annuo in pagamento		Numero pensioni	Importo annuo in pagamento	
		Totale (milioni)	Medio		Totale (milioni)	Medio
1982	132.309	123,47	933,19	11.367	11,39	1.002,02
1983	138.195	148,83	1.076,96	9.826	11,08	1.127,62
1984	145.609	170,51	1.171,01	11.890	13,45	1.131,20
1985	153.094	194,67	1.271,57	11.991	15,32	1.277,62
1986	164.009	230,34	1.404,44	11.751	17,80	1.514,76
1987	171.810	258,76	1.506,08	12.784	20,48	1.602,00
1988	177.842	315,22	1.772,47	13.261	24,62	1.856,57
1989	183.883	365,81	1.989,36	14.253	29,02	2.036,06
1990	189.059	418,47	2.213,44	13.211	29,47	2.230,72
1991	194.755	483,38	2.481,99	12.861	31,03	2.412,72
1992	201.814	510,54	2.529,76	14.411	40,24	2.792,31
1993	209.980	556,06	2.648,16	14.935	44,12	2.954,13
1994	215.299	605,33	2.811,58	15.489	48,80	3.150,62
1995	222.832	637,40	2.860,45	14.538	51,27	3.526,62
1996	231.644	796,57	3.438,77	15.679	60,70	3.871,42
1997	243.327	873,16	3.588,42	16.560	65,97	3.983,70
1998	249.709	928,16	3.716,97	15.845	65,51	4.134,43
1999	256.784	987,59	3.846,00	15.648	66,96	4.279,14
2000	264.678	1.039,39	3.927,00	17.319	76,60	4.422,89
2001	272.576	1.135,61	4.166,21	16.284	76,31	4.686,20
2002	280.076	1.226,58	4.379,45	18.026	97,89	5.430,49

ARTIGIANI

**segue Tav. 7 - Numero e importo medio delle pensioni vigenti a fine anno
e liquidate nel corso dell'anno**

COMPLESSO

Anni	VIGENTI			LIQUIDATE		
	Numero pensioni	Importo annuo in pagamento		Numero pensioni	Importo annuo in pagamento	
		Totale (milioni)	Medio		Totale (milioni)	Medio
1982	603.666	817,96	1.354,99	40.605	51,57	1.270,04
1983	614.514	970,84	1.579,85	33.330	49,55	1.486,65
1984	614.505	1.052,08	1.712,08	34.509	52,73	1.528,01
1985	626.517	1.165,01	1.859,50	35.766	60,57	1.693,51
1986	641.732	1.303,43	2.031,11	38.685	74,12	1.915,99
1987	660.492	1.410,89	2.136,12	44.722	89,21	1.994,77
1988	677.669	1.735,53	2.561,03	47.751	112,59	2.357,86
1989	696.157	1.968,19	2.827,22	54.259	135,90	2.504,65
1990	717.438	2.208,79	3.078,72	55.380	148,00	2.672,44
1991	743.724	2.591,35	3.484,29	57.555	182,90	3.177,83
1992	787.432	2.914,56	3.701,35	74.881	361,77	4.831,27
1993	815.966	3.222,02	3.948,72	67.660	322,02	4.759,39
1994	880.583	3.882,72	4.409,26	104.505	642,03	6.143,53
1995	915.156	4.194,09	4.582,92	66.818	385,43	5.768,36
1996	1.005.665	5.294,46	5.264,64	118.613	849,67	7.163,38
1997	1.075.590	6.026,78	5.603,23	99.059	654,65	6.608,69
1998	1.090.525	6.333,22	5.807,50	57.253	333,50	5.825,02
1999	1.122.640	6.789,37	6.047,68	67.226	428,83	6.378,93
2000	1.161.691	7.358,02	6.333,89	74.493	526,36	7.065,90
2001	1.207.169	8.118,79	6.725,48	79.568	614,32	7.720,69
2002	1.251.240	8.988,66	7.183,80	85.717	722,27	8.426,22

ARTIGIANI

Tav. 8 - Indici sull'evoluzione del numero delle pensioni vigenti a fine anno

Anni	Incrementi annui percentuali				% Pensioni per categoria				Pensioni di invalidità per 100 pensioni di vecchiaia
	Vecchiaia e Anzianità	Invalidità e Inabilità	Superstiti	Complesso	Vecchiaia e Anzianità	Invalidità e Inabilità	Superstiti	Complesso	
1983	2,82	0,43	4,45	1,80	20,42	57,09	22,49	100,00	280
1984	3,17	3,25	5,36	0,00	21,07	55,24	23,69	100,00	262
1985	6,34	1,08	5,14	1,95	21,97	53,59	24,44	100,00	244
1986	6,21	1,26	7,13	2,43	22,78	51,66	25,56	100,00	227
1987	7,70	0,09	4,76	2,92	23,84	50,15	26,01	100,00	210
1988	9,43	1,12	3,51	2,60	25,42	48,33	26,25	100,00	190
1989	10,14	1,53	3,40	2,73	27,26	46,33	26,41	100,00	170
1990	10,82	1,37	2,81	3,06	29,31	44,34	26,35	100,00	151
1991	13,19	2,25	3,01	3,66	32,01	41,81	26,18	100,00	131
1992	17,76	1,81	3,62	5,88	35,60	38,77	25,63	100,00	109
1993	10,59	3,06	4,05	3,62	37,99	36,27	25,74	100,00	95
1994	22,80	3,85	2,53	7,92	43,23	32,32	24,45	100,00	75
1995	10,06	3,95	3,50	3,93	45,78	29,87	24,35	100,00	65
1996	22,15	4,06	3,95	9,89	50,89	26,08	23,03	100,00	51
1997	13,65	4,44	5,04	6,95	54,08	23,30	22,62	100,00	43
1998	3,87	5,56	2,62	1,39	55,40	21,70	22,90	100,00	39
1999	5,99	4,70	2,83	2,94	57,04	20,09	22,87	100,00	35
2000	6,04	3,32	3,07	3,48	58,45	18,77	22,78	100,00	32
2001	6,93	4,34	2,98	3,91	60,14	17,28	22,58	100,00	29
2002	6,40	4,75	2,75	3,65	61,74	15,88	22,38	100,00	26

ARTIGIANI

Tav. 9 - Indici sull'evoluzione degli importi medi delle pensioni vigenti a fine anno

Anni	% Importi medi per categoria sull'importo medio totale			% Importi medi per categoria sui minimi				Incrementi annui percentuali			
	Vecchiaia e Anzianità	Invalità e Inabilità	Superstiti	Vecchiaia e Anzianità	Invalità e Inabilità	Superstiti	Complesso	Vecchiaia e Anzianità	Invalità e Inabilità	Superstiti	Complesso
1983	110,46	108,80	68,17	101,00	99,48	62,33	91,44	17,51	16,98	15,41	16,59
1984	109,68	109,86	68,40	97,79	97,95	60,98	89,16	7,61	9,43	8,73	8,37
1985	110,36	110,17	68,38	98,66	98,49	61,13	89,40	9,28	8,91	8,59	8,61
1986	111,51	110,19	69,15	97,17	96,01	60,25	87,13	10,37	9,25	10,45	9,23
1987	111,58	109,79	70,51	97,13	95,58	61,38	87,05	5,23	4,79	7,24	5,17
1988	108,71	112,14	69,21	94,15	97,13	59,94	86,61	16,80	22,45	17,69	19,89
1989	108,94	111,64	70,36	94,68	97,03	61,16	86,91	10,63	9,90	12,24	10,39
1990	109,85	110,19	71,89	96,95	97,25	63,45	88,26	9,81	7,49	11,26	8,90
1991	115,72	105,99	71,23	107,08	98,07	65,91	92,53	19,22	8,85	12,13	13,17
1992	120,69	101,92	68,35	115,17	97,26	65,22	95,42	10,80	2,16	1,92	6,23
1993	123,07	99,20	67,06	121,01	97,54	65,94	98,33	8,79	3,83	4,68	6,68
1994	125,73	92,99	63,77	131,81	97,49	66,85	104,84	14,08	4,67	6,17	11,66
1995	126,14	90,57	62,42	137,45	98,69	68,01	108,96	4,28	1,23	1,74	3,94
1996	123,94	83,90	65,32	147,19	99,64	77,57	118,75	12,87	6,42	20,22	14,88
1997	122,90	81,76	64,04	149,50	99,46	77,90	121,65	5,53	3,71	4,35	6,43
1998	122,32	81,01	64,00	151,64	100,44	79,35	123,98	3,15	2,70	3,58	3,65
1999	121,52	80,35	63,59	154,12	101,91	80,65	126,82	3,46	3,28	3,47	4,14
2000	121,84	78,12	62,00	159,29	102,13	81,06	130,73	5,01	1,82	2,11	4,73
2001	120,82	77,26	61,95	163,47	104,53	83,82	135,30	5,29	5,01	6,09	6,18
2002	120,48	75,40	60,96	169,54	106,10	85,79	140,72	6,51	4,24	5,12	6,81

ARTIGIANI

Tav. 10 - Indici sull'evoluzione del numero delle pensioni liquidate negli anni dal 1982 al 2002

Anni	Incrementi annui percentuali				% Pensioni per categoria				Pensioni di invalidità per 100 pensioni di vecchiaia
	Vecchiaia e Anzianità	Invalidità e Inabilità	Superstiti	Complesso	Vecchiaia e Anzianità	Invalidità e Inabilità	Superstiti	Complesso	
1983	- 2,14	- 28,72	- 13,56	- 17,92	29,41	41,10	29,49	100,00	140
1984	8,64	- 12,64	21,01	3,54	30,86	34,68	34,46	100,00	112
1985	36,43	- 22,76	0,85	3,64	40,63	25,85	33,52	100,00	64
1986	15,15	10,36	- 2,00	8,16	43,25	26,37	30,38	100,00	61
1987	16,65	21,74	8,79	15,61	43,64	27,77	28,59	100,00	64
1988	16,10	- 4,76	3,73	6,77	47,46	24,77	27,77	100,00	52
1989	24,47	- 0,25	7,48	13,63	51,98	21,75	26,27	100,00	42
1990	11,98	- 10,31	- 7,31	2,07	57,03	19,11	23,86	100,00	34
1991	8,98	- 2,94	- 2,65	3,93	59,81	17,85	22,34	100,00	30
1992	44,38	4,86	12,05	30,10	66,37	14,39	19,24	100,00	22
1993	- 15,30	- 1,31	3,64	- 9,64	62,21	15,71	22,08	100,00	25
1994	89,25	- 12,02	3,71	54,46	76,23	8,95	14,82	100,00	12
1995	- 44,01	- 17,92	- 6,14	- 36,06	66,75	11,49	21,76	100,00	17
1996	115,77	- 12,82	7,85	77,52	81,14	5,64	13,22	100,00	7
1997	- 20,86	- 5,38	5,62	- 16,49	76,89	6,39	16,72	100,00	8
1998	- 53,69	- 3,09	- 4,32	- 42,20	61,61	10,72	27,67	100,00	17
1999	30,03	- 6,86	- 1,24	17,42	68,22	8,50	23,28	100,00	12
2000	10,71	12,00	10,68	10,81	68,16	8,59	23,25	100,00	13
2001	12,60	- 4,45	- 5,98	6,81	71,85	7,69	20,46	100,00	11
2002	6,95	7,06	10,70	7,73	71,33	7,64	21,03	100,00	11

ARTIGIANI

Tav. 11 - Indici sull'evoluzione degli importi medi delle pensioni liquidate negli anni dal 1982 al 2002

Anni	% Importi medi per categoria sull'importo medio totale			% Importi medi per categoria sui minimi				Incrementi annui percentuali			
	Vecchiaia e Anzianità	Invalità e Inabilità	Superstiti	Vecchiaia e Anzianità	Invalità e Inabilità	Superstiti	Complesso	Vecchiaia e Anzianità	Invalità e Inabilità	Superstiti	Complesso
1983	114,17	107,18	75,85	98,23	92,22	65,26	86,04	18,74	18,43	12,53	17,06
1984	112,20	114,94	74,03	89,28	91,47	58,91	79,57	1,01	10,22	0,32	2,78
1985	114,68	108,78	75,44	93,37	88,57	61,42	81,42	13,28	4,89	12,94	10,83
1986	115,76	98,28	79,06	95,15	80,78	64,98	82,19	14,20	2,21	18,56	13,14
1987	116,04	95,06	80,31	94,33	77,27	65,28	81,29	4,37	0,70	5,76	4,11
1988	113,62	97,74	78,74	90,60	77,94	62,79	79,74	15,74	21,54	15,89	18,20
1989	112,41	92,95	81,29	86,55	71,57	62,59	77,00	5,09	1,02	9,67	6,23
1990	110,12	90,44	83,47	84,36	69,28	63,95	76,61	4,53	3,82	9,56	6,70
1991	112,84	87,12	75,92	95,23	73,52	64,08	84,39	21,85	14,55	8,16	18,91
1992	116,02	82,53	57,80	144,51	102,79	71,99	124,55	56,32	44,02	15,73	52,03
1993	115,39	92,36	62,07	136,75	109,45	73,56	118,51	2,03	10,24	5,80	1,49
1994	111,64	81,53	51,28	163,07	119,10	74,91	146,07	24,89	13,96	6,65	29,08
1995	113,92	92,74	61,14	156,24	127,20	83,85	137,15	4,19	6,80	11,93	6,11
1996	108,94	79,15	54,04	176,02	127,90	87,33	161,58	18,76	5,99	9,78	24,18
1997	109,83	85,68	60,28	157,57	122,93	86,49	143,48	6,99	0,14	2,90	7,74
1998	111,94	106,30	70,98	139,20	132,19	88,26	124,35	10,16	9,35	3,78	11,86
1999	111,07	101,26	67,08	148,59	135,45	89,74	133,77	8,66	4,31	3,50	9,51
2000	112,84	99,39	62,59	164,56	144,95	91,29	145,84	12,53	8,73	3,36	10,77
2001	111,91	93,31	60,70	173,83	144,94	94,28	155,32	8,37	2,59	5,95	9,27
2002	111,65	89,12	64,45	184,28	147,10	106,38	165,06	8,88	4,23	15,88	9,14

ARTIGIANI**Tav. 12- Serie storica del trattamento minimo mensile**

Anni	Minimi al 31 dicembre	
	invalidità con età > età di vecchiaia	altre pensioni
1980	70,60	78,45
1981	87,00	97,38
1982	100,40	112,33
1983	118,79	132,91
1984	132,01	147,71
1985	143,01	160,00
1986	150,52	179,31
1987	158,47	188,76
1988	(1)	227,45
1989		250,22
1990		268,33
1991		289,65
1992		298,38
1993		308,92
1994		323,53
1995		323,53
1996		341,02
1997		354,32
1998		360,33
1999		366,81
2000		372,68
2001		382,36
2002		392,69
2003		402,12

(1) Dall' 1.11.1988 le pensioni delle Gestioni speciali dei lavoratori autonomi sono equiparate a quelle del Fondo pensioni lavoratori dipendenti (art. 7 L. 140/1985).

***Distribuzioni delle pensioni vigenti al 1° gennaio 2003
(I valori si riferiscono alle pensioni contabilizzate)***

ARTIGIANI**Tav. 13 - Pensioni vigenti al 1° gennaio 2003 ripartite per categoria e sesso**

CATEGORIA	MASCHI		FEMMINE		COMPLESSO	
	Numero	Importo medio mensile	Numero	Importo medio mensile	Numero	Importo medio mensile
Vecchiaia	159.069	528,17	200.115	419,51	359.184	467,63
Anzianità	379.708	863,90	23.542	716,44	403.250	855,29
TOT. VECCHIAIA	538.777	764,78	223.657	450,77	762.434	672,66
Invalità ante L.222/84	58.438	429,49	84.366	384,31	142.804	402,80
Assegno di invalidità	36.420	496,83	7.732	394,08	44.152	478,84
Pensione di inabilità	6.817	663,94	1.338	506,69	8.155	638,14
TOT. INVALIDITA'	101.675	469,33	93.436	386,87	195.111	429,84
Superstiti di assicurato	5.901	286,78	76.126	365,31	82.027	359,66
Superstiti di pensionato	17.908	272,46	176.793	354,15	194.701	346,64
TOT. SUPERSTITI	23.809	276,01	252.919	357,51	276.728	350,50
COMPLESSO	664.261	702,03	570.012	398,91	1.234.273	562,05

ARTIGIANI**Tav. 14 - Pensioni vigenti al 1° gennaio 2003 ripartite per categoria, sesso e classe di età del titolare**

Classi di età	Vecchiaia			Anzianità			Invalidità ed Inabilità			Superstiti			Complesso		
	Maschi	Femmine	Totale	Maschi	Femmine	Totale	Maschi	Femmine	Totale	Maschi	Femmine	Totale	Maschi	Femmine	Totale
fino a 39	-	-	-	-	-	-	1.208	264	1.472	858	2.994	3.852	2.066	3.258	5.324
da 40 a 49	-	-	-	4	-	4	4.333	1.220	5.553	660	9.765	10.425	4.997	10.985	15.982
da 50 a 54	-	-	-	257	32	289	6.303	1.943	8.246	809	12.441	13.250	7.369	14.416	21.785
da 55 a 59	76	25	101	57.989	6.988	64.977	11.641	3.352	14.993	1.405	20.458	21.863	71.111	30.823	101.934
da 60 a 64	321	55.147	55.468	158.969	12.628	171.597	15.919	4.012	19.931	2.262	31.816	34.078	177.471	103.603	281.074
da 65 a 69	54.115	51.944	106.059	113.980	3.483	117.463	13.660	6.276	19.936	2.906	37.048	39.954	184.661	98.751	283.412
da 70 a 79	84.427	69.728	154.155	47.981	408	48.389	26.547	32.007	58.554	6.971	76.901	83.872	165.926	179.044	344.970
80 ed oltre	20.130	23.271	43.401	528	3	531	22.064	44.362	66.426	7.938	61.496	69.434	50.660	129.132	179.792
Totale	159.069	200.115	359.184	379.708	23.542	403.250	101.675	93.436	195.111	23.809	252.919	276.728	664.261	570.012	1.234.273
Età media	72,8	70,1	71,3	64,1	61,4	63,9	68,8	77,3	72,9	71,9	70,4	70,5	67,2	71,0	69,0

ARTIGIANI**Tav. 15 - Pensioni di invalidità ed inabilità vigenti al 1° gennaio 2003 ripartite per tipologia, sesso e classe di età del titolare**

Classi di età	Invalidità ante L. 222/84			Assegno di invalidità			Pensioni di inabilità			Complesso		
	Maschi	Femmine	Totale	Maschi	Femmine	Totale	Maschi	Femmine	Totale	Maschi	Femmine	Totale
fino a 39	1	-	1	944	218	1.162	263	46	309	1.208	264	1.472
da 40 a 49	200	94	294	3.367	908	4.275	766	218	984	4.333	1.220	5.553
da 50 a 54	645	375	1.020	4.877	1.356	6.233	781	212	993	6.303	1.943	8.246
da 55 a 59	1.545	860	2.405	8.697	2.182	10.879	1.399	310	1.709	11.641	3.352	14.993
da 60 a 64	3.548	2.438	5.986	10.741	1.285	12.026	1.630	289	1.919	15.919	4.012	19.931
da 65 a 69	6.618	5.325	11.943	5.767	787	6.554	1.275	164	1.439	13.660	6.276	19.936
da 70 a 79	23.845	30.961	54.806	2.008	951	2.959	694	95	789	26.547	32.007	58.554
80 ed oltre	22.036	44.313	66.349	19	45	64	9	4	13	22.064	44.362	66.426
Totale	58.438	84.366	142.804	36.420	7.732	44.152	6.817	1.338	8.155	101.675	93.436	195.111
Età media	76,3	79,4	78,1	58,7	58,3	58,6	59,0	57,0	58,7	68,8	77,3	72,9

ARTIGIANI

Tav. 16 - Numero di pensioni vigenti al 1° gennaio 2003 per classe di importo e periodo di decorrenza

VECCHIAIA

Classi d'importo	Periodi di decorrenza												Vigenti al 1-1-2003
	Ante 1982	1982-1990	1991-1993	1994	1995	1996	1997	1998	1999	2000	2001	2002	
a) valori assoluti													
Inferiori al minimo	6.272	15.253	7.689	3.335	4.063	3.931	4.188	4.366	4.541	4.619	4.958	3.505	66.720
al minimo	6.980	30.052	20.048	6.517	6.436	6.265	6.414	6.868	6.574	6.349	7.317	5.994	115.814
minimo - 500	3.776	16.115	8.241	2.940	3.272	3.201	3.150	3.464	3.540	3.474	3.713	2.810	57.696
500 - 1.000	5.379	21.685	17.352	7.161	7.413	7.173	6.637	7.034	7.261	7.925	9.143	5.994	110.157
1.000 - 1.500	13	408	844	482	555	578	514	631	650	733	957	695	7.060
1.500 - 2.000	-	20	133	103	95	136	110	130	147	158	211	145	1.388
2.000 - 2.500	-	-	8	15	18	22	21	32	41	43	58	35	293
oltre 2.500	-	-	-	-	3	1	4	4	6	8	18	12	56
Totale	22.420	83.533	54.315	20.553	21.855	21.307	21.038	22.529	22.760	23.309	26.375	19.190	359.184
b) valori percentuali													
Inferiori al minimo	27,98	18,26	14,17	16,23	18,60	18,47	19,91	19,37	19,95	19,83	18,79	18,26	18,57
al minimo	31,13	35,98	36,91	31,71	29,45	29,40	30,49	30,49	28,88	27,24	27,74	31,24	32,24
minimo - 500	16,84	19,29	15,17	14,30	14,97	15,02	14,97	15,38	15,55	14,90	14,08	14,64	16,06
500 - 1.000	23,99	25,96	31,95	34,84	33,92	33,66	31,55	31,22	31,90	34,00	34,67	31,24	30,67
1.000 - 1.500	0,06	0,49	1,55	2,35	2,54	2,71	2,44	2,80	2,86	3,14	3,63	3,62	1,97
1.500 - 2.000	0,00	0,02	0,24	0,50	0,43	0,64	0,52	0,58	0,65	0,68	0,80	0,76	0,39
2.000 - 2.500	0,00	0,00	0,01	0,07	0,08	0,10	0,10	0,14	0,18	0,18	0,22	0,18	0,08
oltre 2.500	0,00	0,00	0,00	0,00	0,01	0,00	0,02	0,02	0,03	0,03	0,07	0,06	0,02
Totale	100,00	100,00	100,00	100,00	100,00	100,00	100,00	100,00	100,00	100,00	100,00	100,00	100,00

ARTIGIANI

segue Tav. 16 - Numero di pensioni vigenti al 1° gennaio 2003 per classe di importo e periodo di decorrenza

ANZIANITA'

Classi d'importo	Periodi di decorrenza												Vigenti al 1-1-2003
	Ante 1982	1982-1990	1991-1993	1994	1995	1996	1997	1998	1999	2000	2001	2002	
a) valori assoluti													
Inferiori al minimo	155	770	337	232	49	347	230	76	298	181	131	73	2.879
al minimo	237	2.237	641	324	55	319	199	24	207	130	156	90	4.619
minimo - 500	381	5.871	3.480	1.557	264	1.560	1.077	98	886	682	680	340	16.876
500 - 1.000	780	31.089	39.252	42.549	5.601	56.508	32.329	2.114	20.388	16.291	20.513	13.900	281.314
1.000 - 1.500	48	4.365	8.410	11.509	2.792	17.738	9.260	997	4.896	4.471	6.469	5.936	76.891
1.500 - 2.000	2	411	1.239	2.277	576	3.895	2.041	213	1.179	1.033	1.665	1.795	16.326
2.000 - 2.500	-	25	151	394	149	862	473	56	273	279	450	538	3.650
oltre 2.500	-	1	17	47	27	111	82	18	65	67	119	141	695
Totale	1.603	44.769	53.527	58.889	9.513	81.340	45.691	3.596	28.192	23.134	30.183	22.813	403.250
b) valori percentuali													
Inferiori al minimo	9,68	1,72	0,64	0,40	0,51	0,42	0,48	2,10	1,06	0,77	0,44	0,32	0,71
al minimo	14,78	5,00	1,20	0,55	0,58	0,39	0,44	0,67	0,73	0,56	0,52	0,39	1,15
minimo - 500	23,77	13,11	6,50	2,64	2,78	1,92	2,36	2,73	3,14	2,95	2,25	1,49	4,18
500 - 1.000	48,66	69,44	73,33	72,25	58,88	69,47	70,76	58,79	72,32	70,42	67,96	60,93	69,76
1.000 - 1.500	2,99	9,75	15,71	19,54	29,35	21,81	20,27	27,73	17,37	19,33	21,43	26,02	19,07
1.500 - 2.000	0,12	0,92	2,31	3,87	6,05	4,79	4,47	5,92	4,18	4,47	5,52	7,87	4,05
2.000 - 2.500	0,00	0,06	0,28	0,67	1,57	1,06	1,04	1,56	0,97	1,21	1,49	2,36	0,91
oltre 2.500	0,00	0,00	0,03	0,08	0,28	0,14	0,18	0,50	0,23	0,29	0,39	0,62	0,17
Totale	100,00	100,00	100,00	100,00	100,00	100,00	100,00	100,00	100,00	100,00	100,00	100,00	100,00

ARTIGIANI

segue Tav.16 - Numero di pensioni vigenti al 1° gennaio 2003 per classe di importo e periodo di decorrenza

INVALIDITA'

Classi d'importo	Periodi di decorrenza												Vigenti al 1-1-2003
	Ante 1982	1982-1990	1991-1993	1994	1995	1996	1997	1998	1999	2000	2001	2002	
a) valori assoluti													
Inferiori al minimo	27.159	4.496	945	270	273	442	453	325	621	675	527	330	36.516
al minimo	50.036	15.879	2.970	764	729	671	730	744	750	741	727	411	75.152
minimo - 500	22.386	5.340	1.469	479	470	455	505	583	564	607	673	390	33.921
500 - 1.000	24.744	6.487	2.667	1.087	1.155	1.066	1.334	1.564	1.678	2.099	2.383	1.542	47.806
1.000 - 1.500	58	62	111	67	87	77	107	138	170	194	264	167	1.502
1.500 - 2.000	5	3	8	7	6	11	12	17	20	32	33	23	177
2.000 - 2.500	-	-	-	-	1	1	2	3	5	6	6	4	28
oltre 2.500	-	-	-	-	-	1	-	-	3	2	2	1	9
Totale	124.388	32.267	8.170	2.674	2.721	2.724	3.143	3.374	3.811	4.356	4.615	2.868	195.111
b) valori percentuali													
Inferiori al minimo	21,83	13,94	11,57	10,10	10,03	16,23	14,42	9,64	16,30	15,50	11,42	11,51	18,72
al minimo	40,23	49,21	36,35	28,57	26,79	24,63	23,23	22,05	19,68	17,01	15,75	14,33	38,52
minimo - 500	18,00	16,55	17,98	17,91	17,27	16,70	16,07	17,28	14,80	13,93	14,58	13,60	17,39
500 - 1.000	19,89	20,10	32,64	40,65	42,45	39,13	42,44	46,35	44,03	48,19	51,64	53,77	24,50
1.000 - 1.500	0,05	0,19	1,36	2,51	3,20	2,83	3,40	4,09	4,46	4,45	5,72	5,82	0,77
1.500 - 2.000	0,00	0,01	0,10	0,26	0,22	0,40	0,38	0,50	0,52	0,73	0,72	0,80	0,09
2.000 - 2.500	0,00	0,00	0,00	0,00	0,04	0,04	0,06	0,09	0,13	0,14	0,13	0,14	0,01
oltre 2.500	0,00	0,00	0,00	0,00	0,00	0,04	0,00	0,00	0,08	0,05	0,04	0,03	0,00
Totale	100,00	100,00	100,00	100,00	100,00	100,00	100,00	100,00	100,00	100,00	100,00	100,00	100,00

ARTIGIANI

segue Tav. 16 - Numero di pensioni vigenti al 1° gennaio 2003 per classe di importo e periodo di decorrenza

SUPERSTITI

Classi d'importo	Periodi di decorrenza												Vigenti al 1-1-2003
	Ante 1982	1982-1990	1991-1993	1994	1995	1996	1997	1998	1999	2000	2001	2002	
Inferiori al minimo	30.907	36.520	15.752	5.649	5.824	6.081	6.244	6.505	6.481	6.432	6.101	4.808	137.304
al minimo	9.349	16.776	7.954	2.713	2.765	2.847	2.974	3.065	3.189	3.374	3.603	3.277	61.886
minimo - 500	3.501	4.603	3.136	1.444	1.576	1.631	1.893	2.001	2.127	2.136	2.451	2.132	28.631
500 - 1.000	10.026	9.655	4.547	1.940	2.132	2.351	2.574	2.838	3.141	3.220	3.285	2.318	48.027
1.000 - 1.500	-	-	19	20	29	48	59	65	113	140	151	139	783
1.500 - 2.000	-	-	2	-	2	4	6	12	9	8	19	18	80
2.000 - 2.500	-	-	-	-	1	1	1	2	1	2	3	1	12
oltre 2.500	-	-	-	-	-	-	-	1	1	-	1	2	5
Totale	53.783	67.554	31.410	11.766	12.329	12.963	13.751	14.489	15.062	15.312	15.614	12.695	276.728
b) valori percentuali													
Inferiori al minimo	57,47	54,07	50,15	48,01	47,23	46,91	45,40	44,90	43,03	42,01	39,06	37,88	49,62
al minimo	17,38	24,83	25,32	23,06	22,43	21,96	21,63	21,15	21,17	22,04	23,08	25,81	22,36
minimo - 500	6,51	6,81	9,98	12,27	12,78	12,58	13,77	13,81	14,12	13,95	15,70	16,79	10,35
500 - 1.000	18,64	14,29	14,48	16,49	17,29	18,14	18,72	19,59	20,85	21,03	21,04	18,26	17,36
1.000 - 1.500	0,00	0,00	0,06	0,17	0,24	0,37	0,43	0,45	0,75	0,91	0,97	1,09	0,28
1.500 - 2.000	0,00	0,00	0,01	0,00	0,02	0,03	0,04	0,08	0,06	0,05	0,12	0,14	0,03
2.000 - 2.500	0,00	0,00	0,00	0,00	0,01	0,01	0,01	0,01	0,01	0,01	0,02	0,01	0,00
oltre 2.500	0,00	0,00	0,00	0,00	0,00	0,00	0,00	0,01	0,01	0,00	0,01	0,02	0,00
Totale	100,00	100,00	100,00	100,00	100,00	100,00	100,00	100,00	100,00	100,00	100,00	100,00	100,00

ARTIGIANI

segue Tav. 16 - Numero di pensioni vigenti al 1° gennaio 2003 per classe di importo e periodo di decorrenza

COMPLESSO

Classi d'importo	Periodi di decorrenza												Vigenti al 1-1-2003
	Ante 1982	1982-1990	1991-1993	1994	1995	1996	1997	1998	1999	2000	2001	2002	
a) valori assoluti													
Inferiori al minimo	64.493	57.039	24.723	9.486	10.209	10.801	11.115	11.272	11.941	11.907	11.717	8.716	243.419
al minimo	66.602	64.944	31.613	10.318	9.985	10.102	10.317	10.701	10.720	10.594	11.803	9.772	257.471
minimo - 500	30.044	31.929	16.326	6.420	5.582	6.847	6.625	6.146	7.117	6.899	7.517	5.672	137.124
500 - 1.000	40.929	68.916	63.818	52.737	16.301	67.098	42.874	13.550	32.468	29.535	35.324	23.754	487.304
1.000 - 1.500	119	4.835	9.384	12.078	3.463	18.441	9.940	1.831	5.829	5.538	7.841	6.937	86.236
1.500 - 2.000	7	434	1.382	2.387	679	4.046	2.169	372	1.355	1.231	1.928	1.981	17.971
2.000 - 2.500	-	25	159	409	169	886	497	93	320	330	517	578	3.983
oltre 2.500	-	1	17	47	30	113	86	23	75	77	140	156	765
Totale	202.194	228.123	147.422	93.882	46.418	118.334	83.623	43.988	69.825	66.111	76.787	57.566	1.234.273
b) valori percentuali													
Inferiori al minimo	31,90	25,00	16,77	10,10	22,00	9,12	13,30	25,63	17,10	18,01	15,27	15,15	19,72
al minimo	32,94	28,47	21,44	10,99	21,51	8,54	12,34	24,33	15,35	16,02	15,37	16,98	20,86
minimo - 500	14,86	14,00	11,07	6,84	12,03	5,79	7,92	13,97	10,19	10,44	9,79	9,85	11,11
500 - 1.000	20,24	30,21	43,29	56,17	35,12	56,70	51,27	30,80	46,50	44,67	46,00	41,26	39,48
1.000 - 1.500	0,06	2,12	6,37	12,87	7,46	15,58	11,89	4,16	8,35	8,38	10,21	12,05	6,99
1.500 - 2.000	0,00	0,19	0,94	2,54	1,46	3,42	2,59	0,85	1,94	1,86	2,51	3,44	1,46
2.000 - 2.500	0,00	0,01	0,11	0,44	0,36	0,75	0,59	0,21	0,46	0,50	0,67	1,00	0,32
oltre 2.500	0,00	0,00	0,01	0,05	0,06	0,10	0,10	0,05	0,11	0,12	0,18	0,27	0,06
Totale	100,00	100,00	100,00	100,00	100,00	100,00	100,00	100,00	100,00	100,00	100,00	100,00	100,00

ARTIGIANI

Tav. 17 - Numero di pensioni vigenti al 1° gennaio 2003 ripartite per categoria, sesso e periodo di decorrenza

Periodi di decorrenza	Vecchiaia			Anzianità			Invalidità e Inabilità			Superstiti			Complesso		
	Maschi	Femmine	Totale	Maschi	Femmine	Totale	Maschi	Femmine	Totale	Maschi	Femmine	Totale	Maschi	Femmine	Totale
Ante 1982	5.851	16.569	22.420	1.585	18	1.603	48.470	75.918	124.388	2.169	51.614	53.783	58.075	144.119	202.194
1982-1990	30.628	52.905	83.533	43.390	1.379	44.769	20.990	11.277	32.267	5.210	62.344	67.554	100.218	127.905	228.123
1991-1993	25.804	28.511	54.315	51.071	2.456	53.527	6.725	1.445	8.170	2.854	28.556	31.410	86.454	60.968	147.422
1994	10.032	10.521	20.553	55.230	3.659	58.889	2.249	425	2.674	1.164	10.602	11.766	68.675	25.207	93.882
1995	10.861	10.994	21.855	9.024	489	9.513	2.325	396	2.721	1.263	11.066	12.329	23.473	22.945	46.418
1996	10.559	10.748	21.307	77.555	3.785	81.340	2.334	390	2.724	1.435	11.528	12.963	91.883	26.451	118.334
1997	10.006	11.032	21.038	42.805	2.886	45.691	2.677	466	3.143	1.477	12.274	13.751	56.965	26.658	83.623
1998	10.810	11.719	22.529	3.436	160	3.596	2.884	490	3.374	1.616	12.873	14.489	18.746	25.242	43.988
1999	10.998	11.762	22.760	26.457	1.735	28.192	3.222	589	3.811	1.639	13.423	15.062	42.316	27.509	69.825
2000	11.506	11.803	23.309	21.153	1.981	23.134	3.614	742	4.356	1.736	13.576	15.312	38.009	28.102	66.111
2001	12.936	13.439	26.375	27.261	2.922	30.183	3.817	798	4.615	1.766	13.848	15.614	45.780	31.007	76.787
2002	9.078	10.112	19.190	20.741	2.072	22.813	2.368	500	2.868	1.480	11.215	12.695	33.667	23.899	57.566
Totale	159.069	200.115	359.184	379.708	23.542	403.250	101.675	93.436	195.111	23.809	252.919	276.728	664.261	570.012	1.234.273

ARTIGIANI

Tav. 18 - Importo medio mensile delle pensioni vigenti al 1° gennaio 2003 ripartite per categoria, sesso e periodo di decorrenza

Periodi di decorrenza	Vecchiaia			Anzianità			Invalidità e Inabilità			Superstiti			Complesso		
	Maschi	Femmine	Totale	Maschi	Femmine	Totale	Maschi	Femmine	Totale	Maschi	Femmine	Totale	Maschi	Femmine	Totale
Ante 1982	417,74	387,56	395,43	544,75	414,64	543,29	427,13	383,59	400,55	242,54	296,64	294,46	422,50	352,91	372,90
1982-1990	479,34	406,01	432,90	701,33	539,56	696,35	443,86	383,63	422,81	266,71	336,28	330,91	556,97	371,49	452,97
1991-1993	526,78	416,87	469,09	798,81	603,06	789,82	497,08	391,53	478,41	284,05	362,11	355,02	677,15	398,12	561,76
1994	555,32	421,88	487,01	869,33	681,75	857,68	542,22	406,12	520,59	288,85	375,02	366,49	802,91	439,63	705,37
1995	548,80	416,54	482,27	972,75	659,29	956,64	548,56	427,32	530,91	287,64	378,15	368,88	697,71	403,39	552,22
1996	557,14	419,68	487,80	909,64	729,16	901,25	510,91	408,83	496,29	274,84	382,94	370,97	849,09	447,79	759,39
1997	542,44	416,25	476,27	888,74	745,25	879,68	533,14	412,63	515,27	282,56	388,35	376,99	795,48	438,96	681,83
1998	544,10	423,07	481,14	966,22	716,61	955,12	569,03	453,75	552,29	278,93	392,87	380,16	602,45	410,13	492,09
1999	542,98	431,33	485,28	855,81	760,43	849,94	545,32	420,94	526,09	277,23	402,09	388,50	728,45	437,59	613,86
2000	546,07	443,27	494,02	879,92	773,38	870,80	565,14	454,64	546,32	281,16	408,21	393,80	721,58	449,90	606,10
2001	563,22	455,51	508,34	922,93	769,30	908,06	609,67	488,89	588,78	293,24	417,05	403,05	770,88	468,76	648,88
2002	554,35	460,69	505,00	1.003,88	816,76	986,88	622,78	485,71	598,89	285,75	418,31	402,85	824,29	472,20	678,12
Totale	528,17	419,51	467,63	863,90	716,44	855,29	469,33	386,87	429,84	276,01	357,51	350,50	702,03	398,91	562,05

ARTIGIANI

Tav. 19 - Pensioni vigenti al 1° gennaio 2003 ripartite per regione, categoria e sesso

Regioni	Vecchiaia			Anzianità			Invalidità ed Inabilità			Superstiti			Complesso		
	Maschi	Femmine	Totale	Maschi	Femmine	Totale	Maschi	Femmine	Totale	Maschi	Femmine	Totale	Maschi	Femmine	Totale
PIEMONTE	11.772	17.714	29.486	41.109	3.254	44.363	5.453	4.617	10.070	2.079	20.701	22.780	60.413	46.286	106.699
VALLE D'AOSTA	283	355	638	1.020	54	1.074	281	185	466	59	530	589	1.643	1.124	2.767
LOMBARDIA	25.205	34.604	59.809	87.356	5.148	92.504	8.726	4.589	13.315	3.082	43.384	46.466	124.369	87.725	212.094
LIGURIA	5.465	6.955	12.420	11.005	564	11.569	2.409	2.319	4.728	732	7.464	8.196	19.611	17.302	36.913
TRENTINO-A.ADIGE	2.114	3.202	5.316	8.311	479	8.790	963	522	1.485	312	3.975	4.287	11.700	8.178	19.878
VENETO	13.879	17.192	31.071	47.302	2.259	49.561	5.396	2.615	8.011	1.549	23.470	25.019	68.126	45.536	113.662
FRIULI-V.GIULIA	2.960	4.717	7.677	13.132	791	13.923	1.754	1.293	3.047	517	6.107	6.624	18.363	12.908	31.271
EMILIA-ROMAGNA	14.514	25.451	39.965	55.056	5.011	60.067	7.132	6.283	13.415	2.777	24.425	27.202	79.479	61.170	140.649
TOSCANA	14.096	18.656	32.752	37.940	2.724	40.664	7.295	5.887	13.182	2.013	20.100	22.113	61.344	47.367	108.711
UMBRIA	2.652	3.529	6.181	6.868	478	7.346	2.228	1.632	3.860	376	4.148	4.524	12.124	9.787	21.911
MARCHE	5.500	9.255	14.755	16.767	1.274	18.041	5.663	5.181	10.844	1.001	9.644	10.645	28.931	25.354	54.285
LAZIO	14.052	10.326	24.378	13.277	413	13.690	8.112	6.133	14.245	1.292	17.805	19.097	36.733	34.677	71.410
ABRUZZI	3.998	4.352	8.350	6.177	305	6.482	3.991	3.639	7.630	687	6.407	7.094	14.853	14.703	29.556
MOLISE	955	1.126	2.081	1.077	57	1.134	1.135	1.548	2.683	201	1.696	1.897	3.368	4.427	7.795
CAMPANIA	10.141	7.402	17.543	5.095	100	5.195	9.416	8.562	17.978	1.506	15.415	16.921	26.158	31.479	57.637
PUGLIE	9.350	10.630	19.980	9.306	181	9.487	8.161	7.045	15.206	1.320	12.452	13.772	28.137	30.308	58.445
BASILICATA	1.468	1.575	3.043	1.432	46	1.478	1.608	2.002	3.610	323	2.306	2.629	4.831	5.929	10.760
CALABRIA	4.086	3.375	7.461	2.534	61	2.595	4.375	5.507	9.882	805	6.447	7.252	11.800	15.390	27.190
SICILIA	13.065	16.219	29.284	9.637	153	9.790	13.163	20.116	33.279	2.698	20.709	23.407	38.563	57.197	95.760
SARDEGNA	3.514	3.480	6.994	5.307	190	5.497	4.414	3.761	8.175	480	5.734	6.214	13.715	13.165	26.880
Totale	159.069	200.115	359.184	379.708	23.542	403.250	101.675	93.436	195.111	23.809	252.919	276.728	664.261	570.012	1.234.273

ARTIGIANI

Tav. 20 - Distribuzione percentuale delle pensioni vigenti al 1° gennaio 2003 ripartite per regione, categoria e sesso

Regioni	Vecchiaia			Anzianità			Invalidità ed Inabilità			Superstiti			Complesso		
	Maschi	Femmine	Totale	Maschi	Femmine	Totale	Maschi	Femmine	Totale	Maschi	Femmine	Totale	Maschi	Femmine	Totale
PIEMONTE	7,40	8,85	8,21	10,83	13,82	11,00	5,36	4,94	5,16	8,73	8,18	8,23	9,09	8,12	8,64
VALLE D'AOSTA	0,18	0,18	0,18	0,27	0,23	0,27	0,28	0,20	0,24	0,25	0,21	0,21	0,25	0,20	0,22
LOMBARDIA	15,85	17,29	16,65	23,01	21,87	22,94	8,58	4,91	6,82	12,94	17,15	16,79	18,72	15,39	17,18
LIGURIA	3,44	3,48	3,46	2,90	2,40	2,87	2,37	2,48	2,42	3,07	2,95	2,96	2,95	3,04	2,99
TRENTINO-A.ADIGE	1,33	1,60	1,48	2,19	2,03	2,18	0,95	0,56	0,76	1,31	1,57	1,55	1,76	1,43	1,61
VENETO	8,73	8,59	8,65	12,46	9,60	12,29	5,31	2,80	4,11	6,51	9,28	9,04	10,26	7,99	9,21
FRIULI-V.GIULIA	1,86	2,36	2,14	3,46	3,36	3,45	1,73	1,38	1,56	2,17	2,41	2,39	2,76	2,26	2,53
EMILIA-ROMAGNA	9,12	12,72	11,13	14,50	21,29	14,90	7,01	6,72	6,88	11,66	9,66	9,83	11,97	10,73	11,40
TOSCANA	8,86	9,32	9,12	9,99	11,57	10,08	7,17	6,30	6,76	8,45	7,95	7,99	9,23	8,31	8,81
UMBRIA	1,67	1,76	1,72	1,81	2,03	1,82	2,19	1,75	1,98	1,58	1,64	1,63	1,83	1,72	1,78
MARCHE	3,46	4,62	4,11	4,42	5,41	4,47	5,57	5,54	5,56	4,20	3,81	3,85	4,36	4,45	4,40
LAZIO	8,83	5,16	6,79	3,50	1,75	3,39	7,98	6,56	7,30	5,43	7,04	6,90	5,53	6,08	5,79
ABRUZZI	2,51	2,17	2,32	1,63	1,30	1,61	3,93	3,89	3,91	2,89	2,53	2,56	2,24	2,58	2,39
MOLISE	0,60	0,56	0,58	0,28	0,24	0,28	1,12	1,66	1,38	0,84	0,67	0,69	0,51	0,78	0,63
CAMPANIA	6,38	3,70	4,88	1,34	0,42	1,29	9,26	9,16	9,21	6,33	6,09	6,11	3,94	5,52	4,67
PUGLIE	5,88	5,31	5,56	2,45	0,77	2,35	8,03	7,54	7,79	5,54	4,92	4,98	4,24	5,32	4,74
BASILICATA	0,92	0,79	0,85	0,38	0,20	0,37	1,58	2,14	1,85	1,36	0,91	0,95	0,73	1,04	0,87
CALABRIA	2,57	1,69	2,08	0,67	0,26	0,64	4,30	5,89	5,06	3,38	2,55	2,62	1,78	2,70	2,20
SICILIA	8,21	8,10	8,15	2,54	0,65	2,43	12,95	21,53	17,06	11,33	8,19	8,46	5,81	10,03	7,76
SARDEGNA	2,20	1,75	1,94	1,37	0,80	1,37	4,33	4,05	4,19	2,03	2,29	2,26	2,04	2,31	2,18
Totale	100,00	100,00	100,00	100,00	100,00	100,00	100,00	100,00	100,00	100,00	100,00	100,00	100,00	100,00	100,00

ARTIGIANI

Tav. 21 - Importo medio mensile delle pensioni vigenti al 1° gennaio 2003 ripartite per regione, categoria e sesso

Regioni	Vecchiaia			Anzianità			Invalidità ed Inabilità			Superstiti			Complesso		
	Maschi	Femmine	Totale	Maschi	Femmine	Totale	Maschi	Femmine	Totale	Maschi	Femmine	Totale	Maschi	Femmine	Totale
PIEMONTE	549,38	415,54	468,97	887,86	703,11	874,30	503,33	390,68	451,68	272,90	348,11	341,25	766,03	403,12	608,60
VALLE D'AOSTA	583,52	417,99	491,41	869,94	726,31	862,71	495,45	370,78	445,96	249,70	350,16	340,09	734,28	393,05	595,67
LOMBARDIA	573,73	429,50	490,28	913,49	736,25	903,62	532,67	393,94	484,85	279,31	367,70	361,84	802,20	415,08	642,08
LIGURIA	537,61	405,90	463,85	827,50	671,37	819,89	484,62	376,10	431,39	261,53	350,84	342,86	683,47	386,80	544,42
TRENTINO-A.ADIGE	560,23	415,49	473,05	879,48	681,95	868,72	522,99	380,84	473,02	282,20	350,72	345,74	776,53	397,41	620,55
VENETO	547,07	430,79	482,73	873,00	717,25	865,90	506,90	401,23	472,41	288,51	375,15	369,78	764,31	414,62	624,22
FRIULI-V.GIULIA	533,68	417,70	462,42	885,43	699,61	874,87	500,19	375,56	447,30	268,49	357,67	350,71	774,56	402,35	620,92
EMILIA-ROMAGNA	552,00	430,33	474,52	908,40	745,77	894,83	521,78	396,94	463,31	270,40	349,14	341,10	786,33	420,32	627,15
TOSCANA	555,69	433,62	486,16	865,61	729,75	856,51	495,62	386,35	446,82	276,87	359,06	351,57	731,07	413,13	592,54
UMBRIA	533,96	419,22	468,45	784,94	702,43	779,57	478,62	381,20	437,43	286,27	340,83	336,29	658,28	393,49	540,01
MARCHE	511,66	417,00	452,29	807,63	666,65	797,67	463,45	385,86	426,38	284,54	330,19	325,90	665,89	390,16	537,11
LAZIO	514,49	408,38	469,54	785,89	644,68	781,63	450,85	383,52	421,86	272,72	359,38	353,51	590,03	381,64	488,83
ABRUZZI	489,60	401,33	443,59	746,20	623,04	740,41	449,98	382,28	417,69	274,29	342,70	336,07	575,71	375,66	476,19
MOLISE	461,59	388,20	421,88	714,30	546,50	705,86	446,30	390,23	413,95	263,73	305,72	301,27	525,44	359,35	431,11
CAMPANIA	480,69	408,78	450,35	709,78	608,72	707,84	436,11	389,58	413,95	285,89	359,41	352,86	498,05	380,02	433,58
PUGLIE	484,45	411,43	445,60	730,30	667,60	729,10	436,22	394,27	416,79	280,17	360,20	352,52	542,19	387,92	462,19
BASILICATA	494,79	399,19	445,31	723,80	609,93	720,25	445,54	371,53	404,50	262,59	331,76	323,26	530,76	365,26	439,56
CALABRIA	456,45	397,99	430,01	674,17	667,03	674,00	431,81	385,70	406,11	272,92	341,44	333,83	481,55	370,97	418,96
SICILIA	468,36	397,51	429,12	694,98	649,03	694,26	431,42	381,72	401,38	269,43	364,39	353,45	498,47	380,64	428,09
SARDEGNA	515,02	416,56	466,03	763,38	647,69	759,38	445,25	389,45	419,58	285,54	363,01	357,03	580,64	388,83	486,69
Totale	528,17	419,51	467,63	863,90	716,44	855,29	469,33	386,87	429,84	276,01	357,51	350,50	702,03	398,91	562,05

ARTIGIANI**Tav. 22 - Pensioni di invalidità ed inabilità per 100 pensioni di vecchiaia ed anzianità**

Regioni	Indice di invalidità		
	Maschi	Femmine	Totale
PIEMONTE	10	22	14
VALLE D'AOSTA	22	45	27
LOMBARDIA	8	12	9
LIGURIA	15	31	20
TRENTINO-A.ADIGE	9	14	11
VENETO	9	13	10
FRIULI-V.GIULIA	11	23	14
EMILIA-ROMAGNA	10	21	13
TOSCANA	14	28	18
UMBRIA	23	41	29
MARCHE	25	49	33
LAZIO	30	57	37
ABRUZZI	39	78	51
MOLISE	56	131	83
CAMPANIA	62	114	79
PUGLIE	44	65	52
BASILICATA	55	124	80
CALABRIA	66	160	98
SICILIA	58	123	85
SARDEGNA	50	102	65
Totale	19	42	26

Valori economici di bilancio (anni 1990 - 2002)

ARTIGIANI**Tav. 23 - Gettito contributivo e spesa per rate di pensione
(milioni di euro)**

Anno	Contributi (1)	Prestazioni			Contributi per 100 lire di prestazioni a carico della Gestione
		A carico della Gestione	A carico della GIAS	Complessive	
1990	2.025,54	1.605,15	630,08	2.235,23	126,2
1991	2.716,56	1.893,85	647,12	2.540,97	143,4
1992	3.062,07	2.146,39	670,36	2.816,75	142,7
1993	3.465,94	2.752,72	441,05	3.193,77	125,9
1994	3.771,68	3.040,38	590,83	3.631,21	124,1
1995	3.940,05	3.147,80	707,03	3.854,83	125,2
1996	4.233,40	3.816,10	781,40	4.597,50	110,9
1997	4.192,60	4.496,27	791,21	5.287,48	93,2
1998	4.734,88	4.864,51	801,54	5.666,05	97,3
1999	5.064,89	5.087,10	819,10	5.906,20	99,6
2000	5.408,85	5.458,95	833,04	6.291,99	99,1
2001	5.275,09	5.902,07	956,99	6.859,06	89,4
2002	5.511,37	6.473,09	1.109,02	7.582,11	85,1

ARTIGIANI**Tav. 24 - Risultato d'esercizio e situazione patrimoniale netta
(milioni di euro)**

Anno	Entrate	Uscite	Risultato d'esercizio	Situazione patrimoniale
1990	2.291,00	1.839,10	451,90	1.441,43
1991	3.020,24	2.237,29	782,95	2.224,38
1992	3.274,34	2.360,21	914,13	3.138,51
1993	3.803,71	3.005,78	797,93	3.936,44
1994	4.133,20	3.439,09	694,11	4.630,55
1995	4.411,57	3.555,81	855,76	5.486,31
1996	4.666,70	4.967,80	-301,10	5.185,21
1997	4.631,59	5.354,63	-723,04	4.462,17
1998	5.125,83	5.736,80	-610,97	3.851,20
1999	5.659,33	6.512,52	-853,19	2.998,01
2000	6.114,33	6.255,84	-141,51	2.856,50
2001	5.619,05	6.909,41	-1.290,36	1.566,14
2002	5.921,86	7.483,52	-1.561,66	4,48