

GESTIONE SPECIALE MINATORI

13

Tavole

- Tav 1 : Elementi caratteristici della Gestione nel quinquennio 1998-2002
- Tav 2 : Serie storica del numero, dell'importo medio e dell'importo complessivo delle pensioni vigenti a fine anno.
- Tav 3 : Indici sull'evoluzione del numero delle pensioni vigenti a fine anno.
- Tav 4: Indici sull'evoluzione degli importi medi delle pensioni.
- Tav 5 : Numero e importo medio delle pensioni liquidate in ciascun anno del periodo 1985-2002.
- Tav 6: Numero e importo medio mensile delle pensioni vigenti al 01/01/2003, distribuite per anno di liquidazione e categoria.
- Tav 7: Valori assoluti e valori percentuali del numero delle pensioni vigenti al 01/01/2003 ripartite per classe d'importo mensile e per categoria.
- Tav 8: Numero delle pensioni vigenti al 01/01/2003 ripartite classi di età del titolare, per categoria.
- Tav 9: Percentuale delle pensioni vigenti al 01/01/2003 ripartite classi di età del titolare, per categoria.

Grafici

- Graf 1: Deficit di esercizio nell'ultimo quinquennio
- Graf 2: Evoluzione dell'importo medio annuo delle pensioni vigenti nel periodo 1985-2002
- Graf 3: Numero delle pensioni vigenti al 01/01/2003 ripartite per quinquenni di decorrenza e categoria.
- Graf 4: Distribuzione percentuale per categoria delle pensioni vigenti al 01/01/2003
- Graf 5: Pensioni vigenti al 01/01/2003 secondo lo stato di riliquidazione
- Graf 6: Pensioni vigenti al 01/01/2003 a completo carico della Gestione

FONDO MINATORI**Tav. 1 - Elementi caratteristici della gestione nel quinquennio 1998-2002**

	1998	1999	2000	2001	2002
Aliquota contributiva percentuale a fine anno					
-Lavoratori in sotterraneo	4,20	4,20	4,20	4,20	4,20
-Lavoratori in superficie	2,10	2,10	2,10	2,10	2,10
Risultato d'esercizio (Euro)	-20.849.881	-20.056.604	-22.953.410	-23.797.817	-24.547.310
Situazione patrimoniale netta a fine anno (Euro)	-210.213.968	-230.270.572	-253.223.982	-277.021.799	-301.569.109
Numero iscritti a fine anno	2.069	2.050	2.100	2.275	2.350
Monti retributivi (Euro)	35.075.170	35.363.353	36.695.812	41.932.685	48.882.877
Retribuzione media annua (Euro)	16.814	17.167	17.508	18.432	20.801
Numero pensioni vigenti a fine anno	9.125	9.022	8.870	8.725	8.610
Pensione media in pagamento a fine anno (Euro)	10.597	10.752	10.881	11.372	11.731
Rapporto iscritti-pensionati	0,23	0,23	0,24	0,26	0,27
Rapporto pensione media / retribuzione media (%)	63,0	62,6	62,1	61,7	56,4

FONDO MINATORI

Graf. 1 - Deficit di esercizio nell'ultimo quinquennio
(Milioni di Euro)

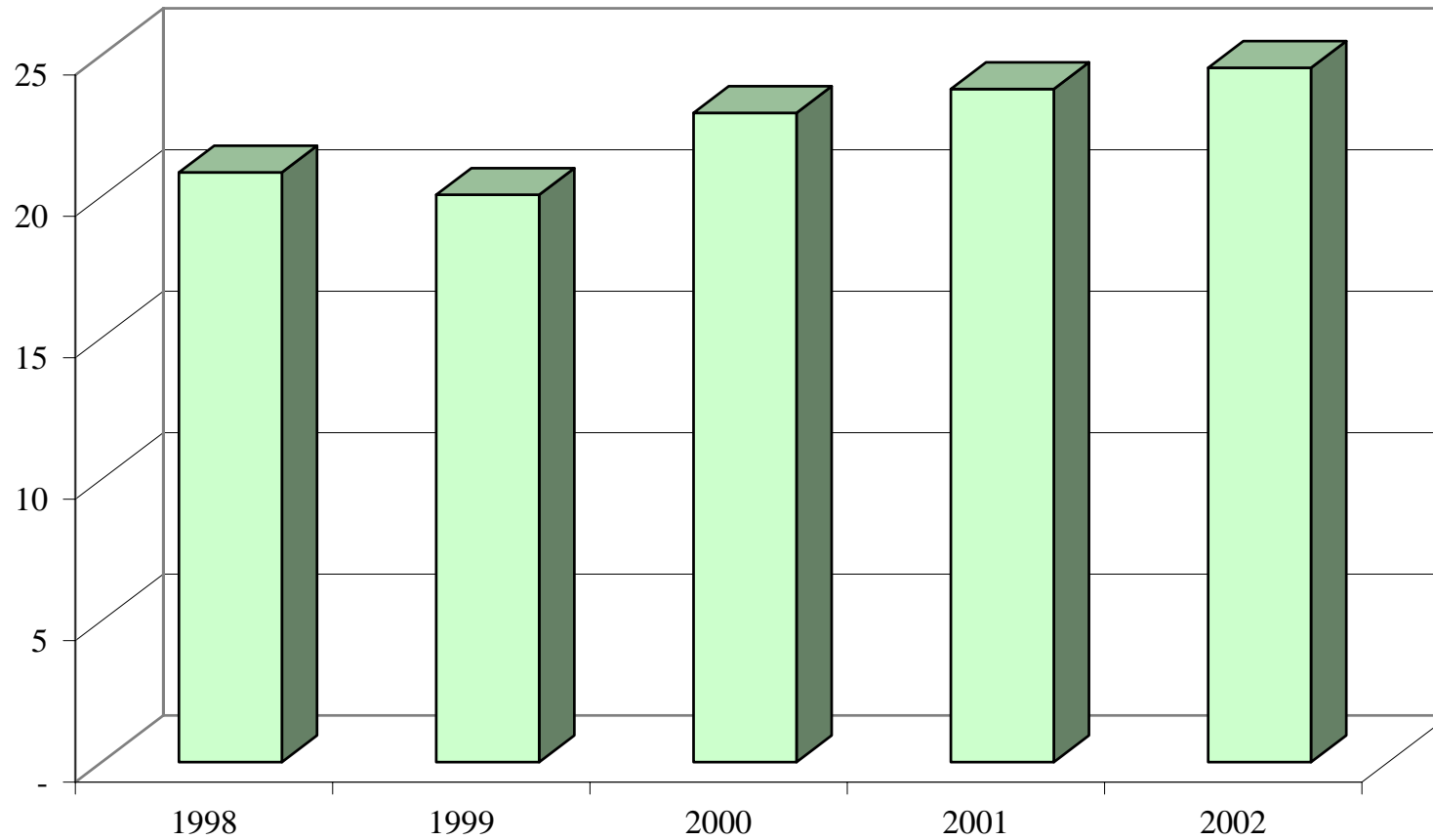

FONDO MINATORI**Tav. 2 - Serie storica del numero, dell'importo medio e dell'importo complessivo delle pensioni vigenti a fine anno (a).**

Anni	Vecchiaia		Superstiti		Complesso	
	Numero	Importo medio annuo (Euro)	Numero	Importo medio annuo (Euro)	Numero	Importo medio annuo (Euro)
1986	6.970	6.031	2.587	4.022	9.557	5.487
1987	6.938	6.460	2.738	4.381	9.676	5.872
1988	6.853	6.895	2.859	4.447	9.712	6.174
1989	6.769	7.647	2.950	4.716	9.719	6.758
1990	6.685	8.271	3.028	5.070	9.713	7.273
1991	6.521	9.167	3.112	5.526	9.633	7.991
1992	6.565	9.843	3.214	5.905	9.779	8.549
1993	6.458	10.380	3.287	6.215	9.745	8.975
1994	6.327	10.919	3.231	6.463	9.558	9.413
1995	6.195	11.217	3.233	6.659	9.428	9.654
1996	6.066	11.820	3.261	6.882	9.327	10.093
1997	5.929	12.294	3.279	7.044	9.208	10.424
1998	5.835	12.586	3.290	7.071	9.125	10.597
1999	5.747	12.857	3.275	7.058	9.022	10.752
2000	5.598	13.109	3.272	7.067	8.870	10.880
2001	5.502	13.483	3.223	7.768	8.725	11.372
2002	5.417	13.926	3.193	8.007	8.610	11.731

(a) Il numero e l'importo delle pensioni vigenti a fine anno si riferiscono ai valori di competenza per i quali sono state effettuate le opportune operazioni di integrazione e decontabilizzazione. Gli importi esposti sono espressi in moneta dell'anno di riferimento.

FONDO MINATORI**Tav. 3 - Indici sull'evoluzione del numero delle pensioni vigenti a fine anno.**

Anni	Incrementi percentuali annui			% categoria su totale	
	Vecchiaia	Superstiti	Totale	Vecchiaia	Superstiti
1987	-0,46	5,84	1,25	72,93	27,07
1988	-1,23	4,42	0,37	71,70	28,30
1989	-1,23	3,18	0,07	70,56	29,44
1990	-1,24	2,64	-0,06	69,65	30,35
1991	-2,45	2,77	-0,82	68,83	31,17
1992	0,67	3,28	1,52	67,69	32,31
1993	-1,63	2,27	-0,35	67,13	32,87
1994	-2,03	-1,70	-1,92	66,27	33,73
1995	-2,09	0,06	-1,36	66,20	33,80
1996	-2,08	0,87	-1,07	65,71	34,29
1997	-2,26	0,55	-1,28	65,04	34,96
1998	-1,59	0,34	-0,90	64,39	35,61
1999	-1,51	-0,46	-1,13	63,95	36,05
2000	-2,59	-0,09	-1,68	63,70	36,30
2001	-1,71	-1,50	-1,63	63,11	36,89
2002	-1,54	-0,93	-1,32	63,06	36,94

FONDO MINATORI**Tav. 4 - Indici sull'evoluzione degli importi medi delle pensioni.**

Anni	Incrementi percentuali annui		
	Vecchiaia	Superstiti	Totale
1987	7,13	8,93	7,02
1988	6,72	1,51	5,15
1989	10,91	6,06	9,45
1990	8,16	7,49	7,63
1991	10,83	9,00	9,87
1992	7,37	6,87	6,98
1993	5,46	5,25	4,99
1994	5,19	3,99	4,88
1995	2,73	3,03	2,56
1996	5,37	3,35	4,55
1997	4,01	2,36	3,28
1998	2,37	0,39	1,66
1999	2,16	-0,18	1,46
2000	1,96	0,12	1,19
2001	2,85	9,92	4,51
2002	3,29	3,08	3,16

FONDO MINATORI**Tav. 5 - Numero e importo medio delle pensioni liquidate in ciascun anno del periodo 1986-2002 (€)**

Anni	Vecchiaia		Superstiti		COMPLESSO	
	Numero	Importo medio annuo (Euro)	Numero	Importo medio annuo (Euro)	Numero	Importo medio annuo (Euro)
1986	307	7.208	174	3.470	481	5.856
1987	322	7.538	214	3.707	536	6.008
1988	248	8.075	226	4.000	474	6.132
1989	254	8.446	201	4.340	455	6.632
1990	241	8.932	187	4.493	428	6.992
1991	188	9.987	195	5.198	383	7.548
1992	346	11.331	210	5.568	556	9.154
1993	253	11.057	202	5.618	455	8.642
1994	175	11.789	155	6.115	330	9.124
1995	170	11.540	171	6.561	341	9.043
1996	342	12.630	195	5.677	537	10.105
1997	128	12.050	190	6.049	318	8.465
1998	167	13.396	180	6.089	347	9.605
1999	176	12.964	179	6.665	355	9.788
2000	158	13.061	189	6.946	347	9.730
2001	196	13.294	156	7.156	352	10.574
2002	196	14.561	152	7.569	348	11.507

(a) Le pensioni liquidate si riferiscono alle contabilizzazioni dei vari anni.

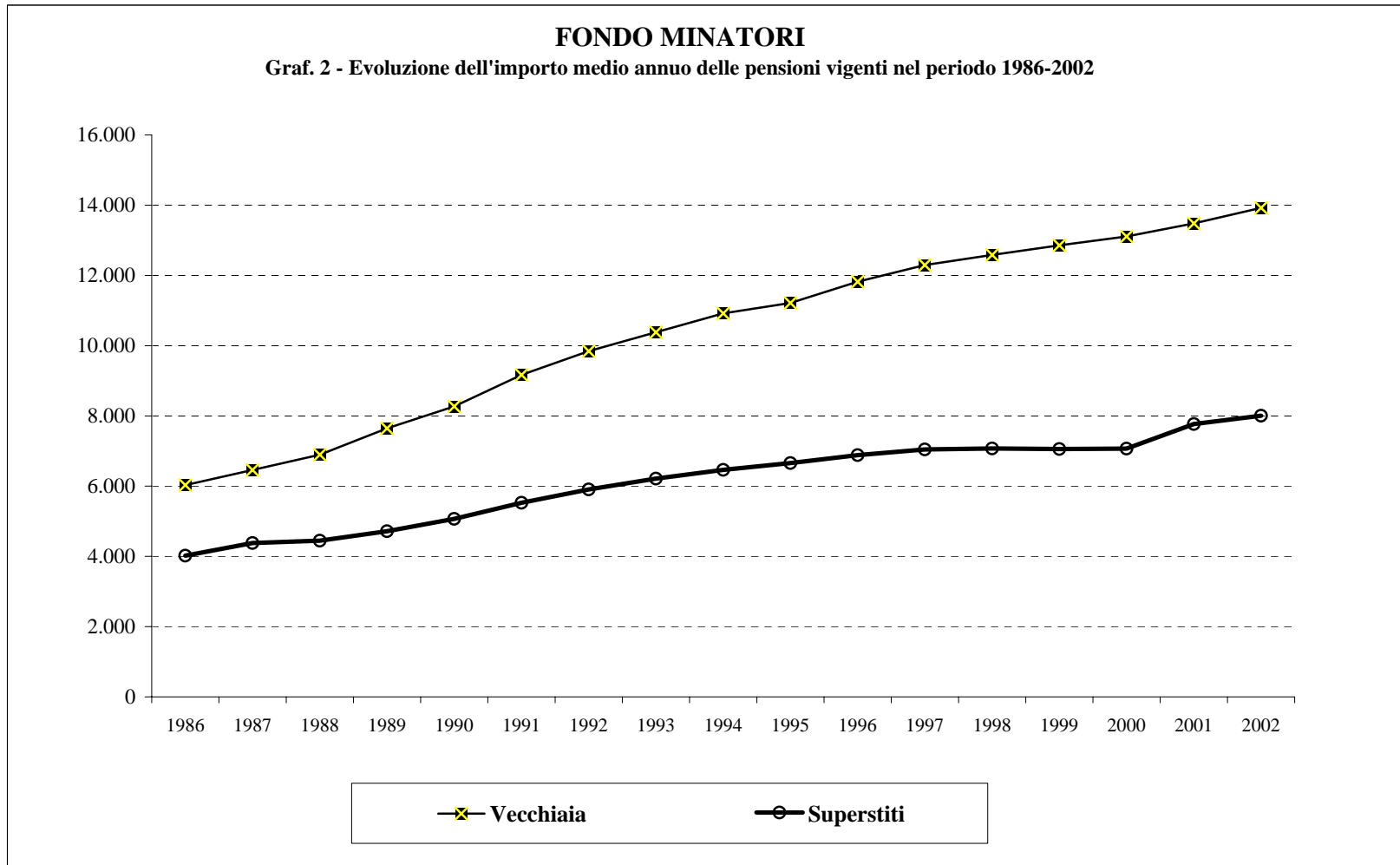

FONDO MINATORI**Tav. 6 - Numero e importo medio mensile delle pensioni vigenti al 01/01/2002, distribuite per anno di liquidazione e categoria.**

(Escluse le convenzioni internazionali)

Anni	Vecchiaia		Anzianità		Superstiti di assicurato		Superstiti di pensionato		COMPLESSO	
	Numero	Importo medio mensile (Euro.)	Numero	Importo medio mensile (Euro.)	Numero	Importo medio mensile (Euro.)	Numero	Importo medio mensile (Euro.)	Numero	Importo medio mensile (Euro.)
1962	3	874	-	-	5	743	-	-	8	792
1963	-	-	-	-	3	457	2	693	5	552
1964	6	876	-	-	3	700	3	811	12	816
1965	2	896	-	-	2	685	7	718	11	744
1966	3	896	-	-	-	-	6	504	9	635
1967	13	920	-	-	6	682	8	764	27	821
1968	11	961	7	993	7	733	12	778	37	865
1969	21	971	51	1.036	2	783	11	776	85	980
1970	27	959	86	1.038	7	555	14	741	134	966
1971	42	989	65	1.062	10	655	25	781	142	962
1972	44	948	78	1.015	7	852	12	796	141	968
1973	57	915	65	1.025	7	891	24	753	153	935
1974	34	921	53	988	9	705	34	730	130	884
1975	23	935	52	997	5	691	47	711	127	868
1976	11	1.246	163	1.096	11	797	44	674	229	1.008
1977	8	1.098	126	1.108	7	785	51	734	192	997
1978	40	1.113	109	1.133	5	879	45	748	199	1.036
1979	20	1.080	81	1.095	9	749	52	726	162	955
1980	28	1.163	98	1.100	10	799	53	722	189	988
1981	36	1.166	170	1.119	11	677	68	685	285	1.004
1982	61	1.164	184	1.080	20	655	79	656	344	973
1983	36	1.295	125	1.126	14	644	70	624	245	980
1984	29	1.151	185	1.120	8	639	76	601	298	977
1985	20	1.244	210	1.090	14	602	72	592	316	965
1986	21	1.245	194	1.154	15	606	88	591	318	979
1987	20	1.347	167	1.135	34	605	79	598	300	948
1988	22	1.247	127	1.138	42	578	70	597	261	912
1989	18	1.083	163	1.059	33	566	96	609	310	869
1990	18	1.158	167	1.061	33	578	56	603	274	916
1991	21	1.204	146	1.093	52	639	72	599	291	898
1992	21	1.153	282	1.163	52	604	92	571	447	975
1993	17	1.215	165	1.211	48	595	85	579	315	947
1994	28	1.114	112	1.087	35	613	66	616	241	892
1995	23	1.047	117	1.110	59	602	70	606	269	862
1996	25	1.092	86	1.086	35	600	92	615	238	833
1997	14	1.109	83	1.135	48	638	96	614	241	827
1998	31	1.082	132	1.199	42	601	106	605	311	904
1999	13	1.103	111	1.175	15	611	145	628	284	863
2000	12	1.033	110	1.159	14	680	129	646	265	878
2001	19	1.132	112	1.208	20	534	113	641	264	909
2002	7	1.137	116	1.207	9	667	105	653	237	939
Totale	905	1.091	4.298	1.116	768	628	2.375	638	8.346	932

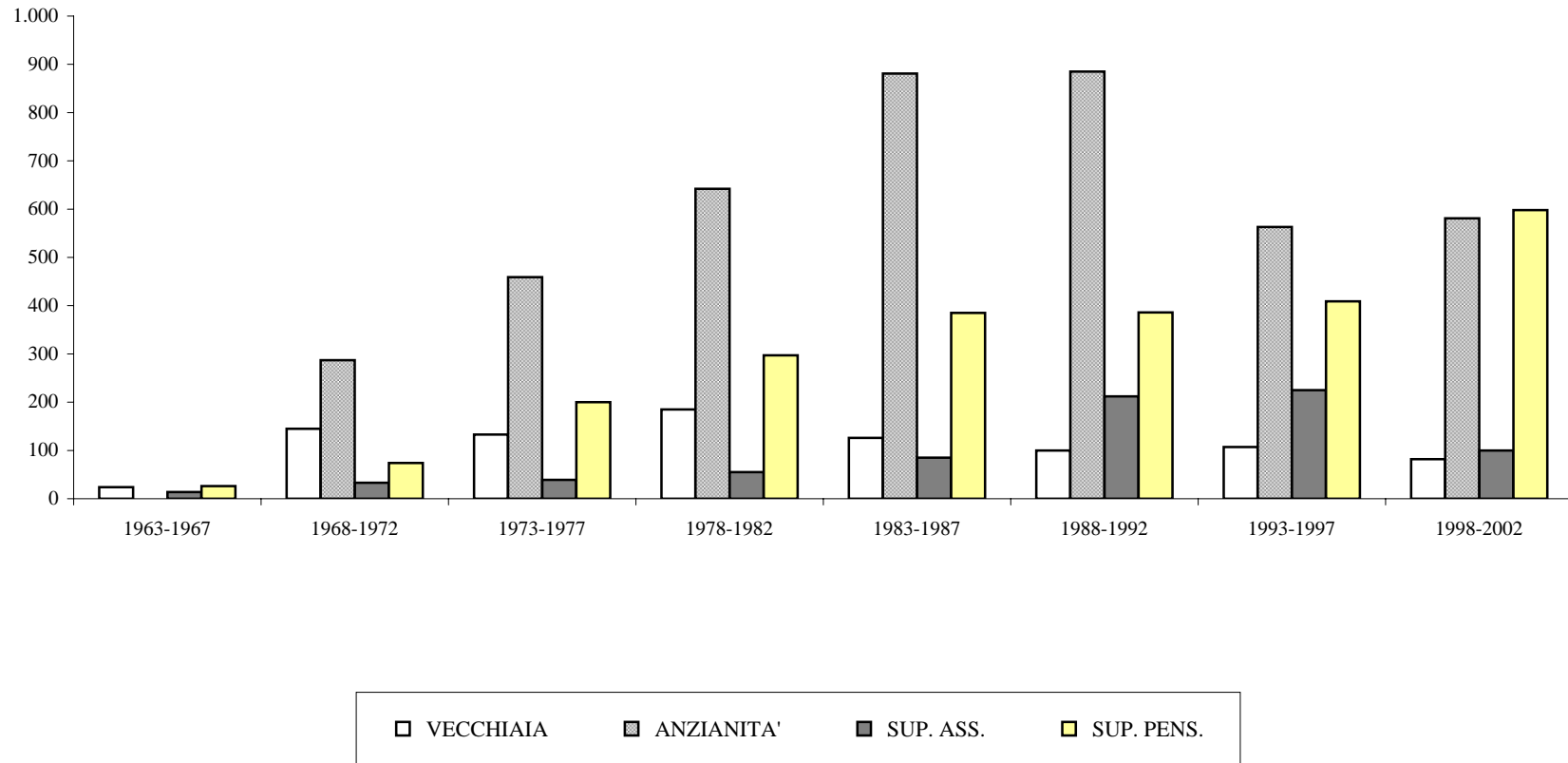
FONDO MINATORI**Graf. 3 - Numero delle pensioni vigenti al 31/12/2002 ripartite per quinquenni di decorrenza e categoria**

FONDO MINATORI

Graf. 4 - Distribuzione percentuale per categoria delle pensioni vigenti al 01/01/2003.

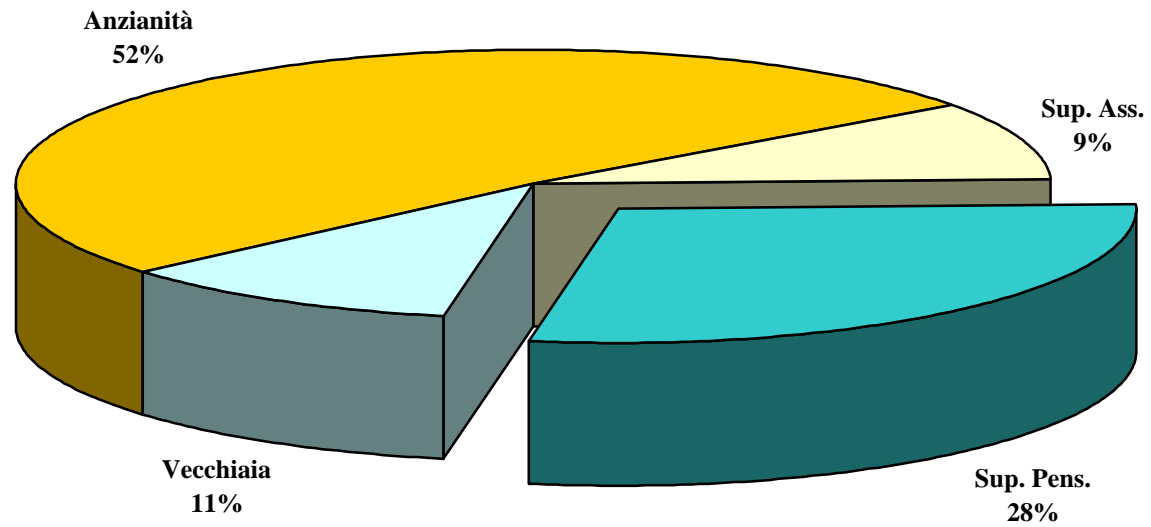

FONDO MINATORI**Tav. n. 7 - Valori assoluti e valori percentuali del numero delle pensioni vigenti al 31/12/2002 ripartite per classe d'importo mensile e per categoria.**

(escluse le convenzioni internazionali)

Classi di importo mensile (Euro)	Vecchiaia		Anzianità		Superstiti di assicurato		Superstiti di pensionato		COMPLESSO	
	numeri	%	numeri	%	numeri	%	numeri	%	numeri	%
fino a 300	1	0,1	1	0,0	13	1,7	17	0,7	32	0,4
300 - 400	4	0,4	22	0,5	49	6,4	163	6,9	238	2,9
400 - 500	6	0,7	25	0,6	315	41,0	946	39,8	1.292	15,5
500 - 600	11	1,2	51	1,2	201	26,2	578	24,3	841	10,1
600 - 700	31	3,4	136	3,2	127	16,5	414	17,4	708	8,5
700 - 800	151	16,7	365	8,5	41	5,3	151	6,4	708	8,5
800 - 900	135	14,9	696	16,2	10	1,3	59	2,5	900	10,8
900 - 1.000	160	17,7	1.058	24,6	5	0,7	27	1,1	1.250	15,0
1.000 - 1.100	175	19,3	800	18,6	4	0,5	11	0,5	990	11,9
1.100 - 1.200	108	11,9	452	10,5	2	0,3	4	0,2	566	6,8
1.200 - 1.300	49	5,4	249	5,8	1	0,1	4	0,2	303	3,6
1.300 - 1.400	28	3,1	154	3,6	-	0,0	-	0,0	182	2,2
1.400 - 1.500	10	1,1	85	2,0	-	0,0	-	0,0	95	1,1
1.500 - 1.600	8	0,9	65	1,5	-	0,0	-	0,0	73	0,9
1.600 - 1.700	4	0,4	40	0,9	-	0,0	-	0,0	44	0,5
1.700 - 1.800	10	1,1	28	0,7	-	0,0	-	0,0	38	0,5
1.800 - 1.900	6	0,7	25	0,6	-	0,0	-	0,0	31	0,4
1.900 - 2.000	5	0,6	15	0,3	-	0,0	-	0,0	20	0,2
oltre 2000	3	0,3	31	0,7	-	0,0	1	0,0	35	0,4
Totale	905	100,0	4.298	100,0	768	100,0	2.375	100,0	8.346	100,0
Importo medio (in migliaia)	1.091		1.116		628		638		932	

FONDO MINATORI**Tav. 8 - Numero delle pensioni vigenti al 31/12/2002 ripartite classi di età del titolare, per categoria.**

(escluse le convenzioni internazionali)

	Vecchiaia	Anzianità	Superstiti di assicurato	Superstiti di pensionato	Complesso
Fino a 4	-	-	-	-	-
5 - 9	-	-	-	-	-
10 - 14	-	-	-	-	-
15 - 19	-	-	-	-	-
20 - 24	-	-	-	1	1
25 - 29	-	-	-	-	-
30 - 34	-	-	-	1	1
35 - 39	-	-	-	1	1
40 - 44	-	-	1	3	4
45 - 49	-	50	2	16	68
50 - 54	3	349	11	34	397
55 - 59	35	527	26	59	647
60 - 64	67	792	65	120	1.044
65 - 69	121	851	93	143	1.208
70 - 74	185	700	161	272	1.318
75 - 79	143	545	206	434	1.328
80 - 84	115	333	129	473	1.050
85 - 89	104	148	62	460	774
oltre 90	132	3	12	358	505
totale	905	4.298	768	2.375	8.346
età' media	76,8	67,3	74,3	79,2	72,4

(a) Valori assoluti riferiti alle pensioni contabilizzate

(b) Età in anni compiuti

FONDO MINATORI**Tav. 9 - Percentuale delle pensioni vigenti al 31/12/2002 ripartite classi di età del titolare, per categoria.**

(escluse le convenzioni internazionali)

	Vecchiaia	Anzianità	Superstiti di assicurato	Superstiti di pensionato	Complesso
Fino a 4	-	-	-	-	-
5 - 9	-	-	-	-	-
10 - 14	-	-	-	-	-
15 - 19	-	-	-	-	-
20 - 24	-	-	-	-	-
25 - 29	-	-	-	-	-
30 - 34	-	-	-	-	-
35 - 39	-	-	-	-	-
40 - 44	-	-	0,1	0,1	-
45 - 49	-	1,2	0,3	0,7	0,8
50 - 54	0,3	8,1	1,4	1,4	4,8
55 - 59	3,9	12,3	3,4	2,5	7,8
60 - 64	7,4	18,4	8,5	5,1	12,5
65 - 69	13,4	19,8	12,1	6,0	14,5
70 - 74	20,4	16,3	21,0	11,5	15,7
75 - 79	15,8	12,6	26,7	18,3	15,8
80 - 84	12,7	7,7	16,8	19,9	12,6
85 - 89	11,5	3,4	8,1	19,5	9,3
oltre 90	14,7	0,1	1,6	15,1	6,1
totale	100	100	100	100	100
età' media	76,8	67,3	74,3	79,2	72,4

(a) Valori assoluti riferiti alle pensioni contabilizzate

(b) Età in anni compiuti

FONDO MINATORI

Graf. 5 - Pensioni vigenti al 31/12/2002 secondo lo stato di riliquidazione

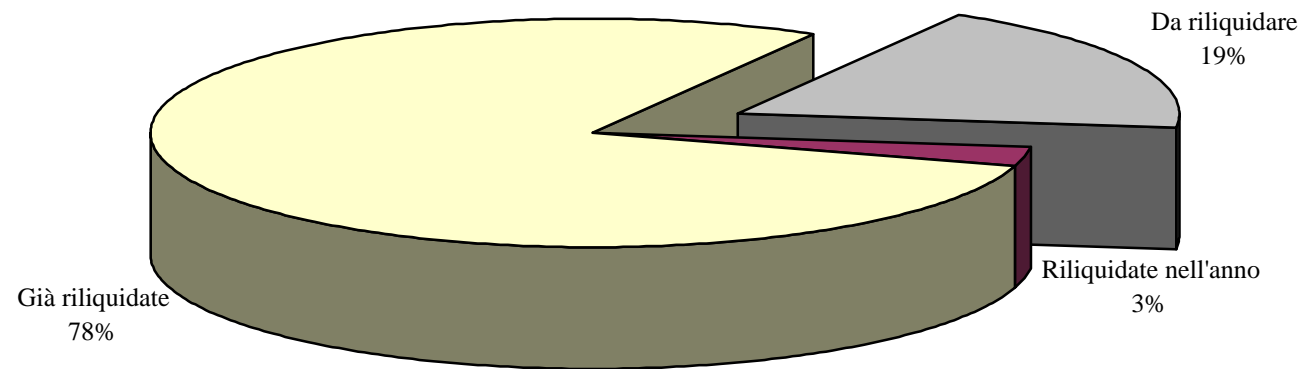

FONDO MINATORI

Graf. 6 - Pensioni vigenti al 31/12/2002 a completo carico della Gestione

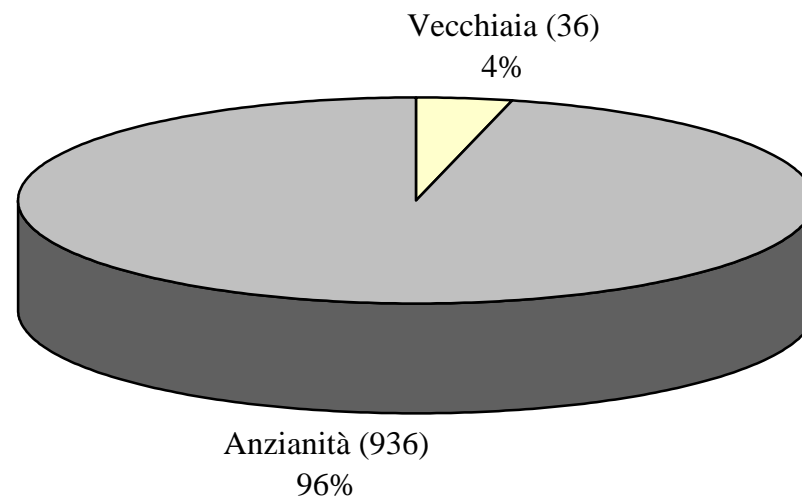

FONDO DI PREVIDENZA DIPENDENTI AZIENDE PRIVATE DEL GAS

14

FONDO GAS

INDICE DELLE TAVOLE

Valori economici di bilancio e altri elementi

Tav.1 - Elementi caratteristici della gestione

Distribuzione delle pensioni vigenti al 31.10.2003

Tav. 2 - Pensioni vigenti distinte per anno di decorrenza e categoria

Tav. 3 - Importi medi alla decorrenza delle pensioni vigenti distinte per anno di decorrenza e categoria

Tav. 4 - Numero delle pensioni vigenti distinte per classe di importo della pensione mensile e per categoria

Tav. 5 - Numero delle pensioni vigenti distinte per categoria, sesso e classe di età del titolare - Valori assoluti

Tav. 6 - Numero delle pensioni vigenti distinte per categoria, sesso e classe di età del titolare - Valori percentuali

Tav. 7 - Numero delle pensioni di vecchiaia con decorrenza nell'anno 2003 ripartite per sesso e distinte tra pensioni di vecchiaia propriamente dette e pensioni di anzianità

Tav. 8 - Pensioni vigenti al 31.10.2003 distinte per categoria e tipo di integrazione

FONDO GAS

Tav. 1 - Elementi caratteristici della gestione nel quinquennio 1998 - 2002

Descrizione	Anni				
	1998	1999	2000	2001	2002
Aliquota contributiva a fine anno ^(a)	4,00%	4,00%	1,70%	1,70%	1,70%
Risultato d'esercizio (migliaia di euro)	9.426	6.763	6.175	1.093	4.606
Patrimonio netto a fine anno (migliaia di euro)	77.126	83.889	90.064	91.157	95.763
Numero iscritti a fine anno	13.400	13.350	12.700	12.300	12.000
Monti retributivi (migliaia di euro)	297.996	283.018	285.601	285.084	267.000
Retribuzione media (unità di euro)	22.156	21.175	22.414	22.827	22.250
Numero pensioni vigenti a fine anno ^(b)	6.265	6.152	6.043	5.978	5.858
Pensione media in pagamento (unità di euro) ^(b)	14.300	14.698	15.094	15.615	16.264
Rapporto iscritti - pensionati	2,14	2,17	2,10	2,06	2,05
Rapporto pensione media - retribuzione media	64,5%	69,4%	67,3%	68,4%	73,1%

^(a) A decorrere dal 1° ottobre 2000 l'aliquota contributiva è stata fissata nella misura dell'1,70%.

^(b) Valori di rendiconto risultanti dalle contabilizzazioni dell'anno modificate per tener conto delle relative integrazioni di competenza

FONDO GAS

Numero iscritti e numero pensioni vigenti alla fine degli anni 1998-2002

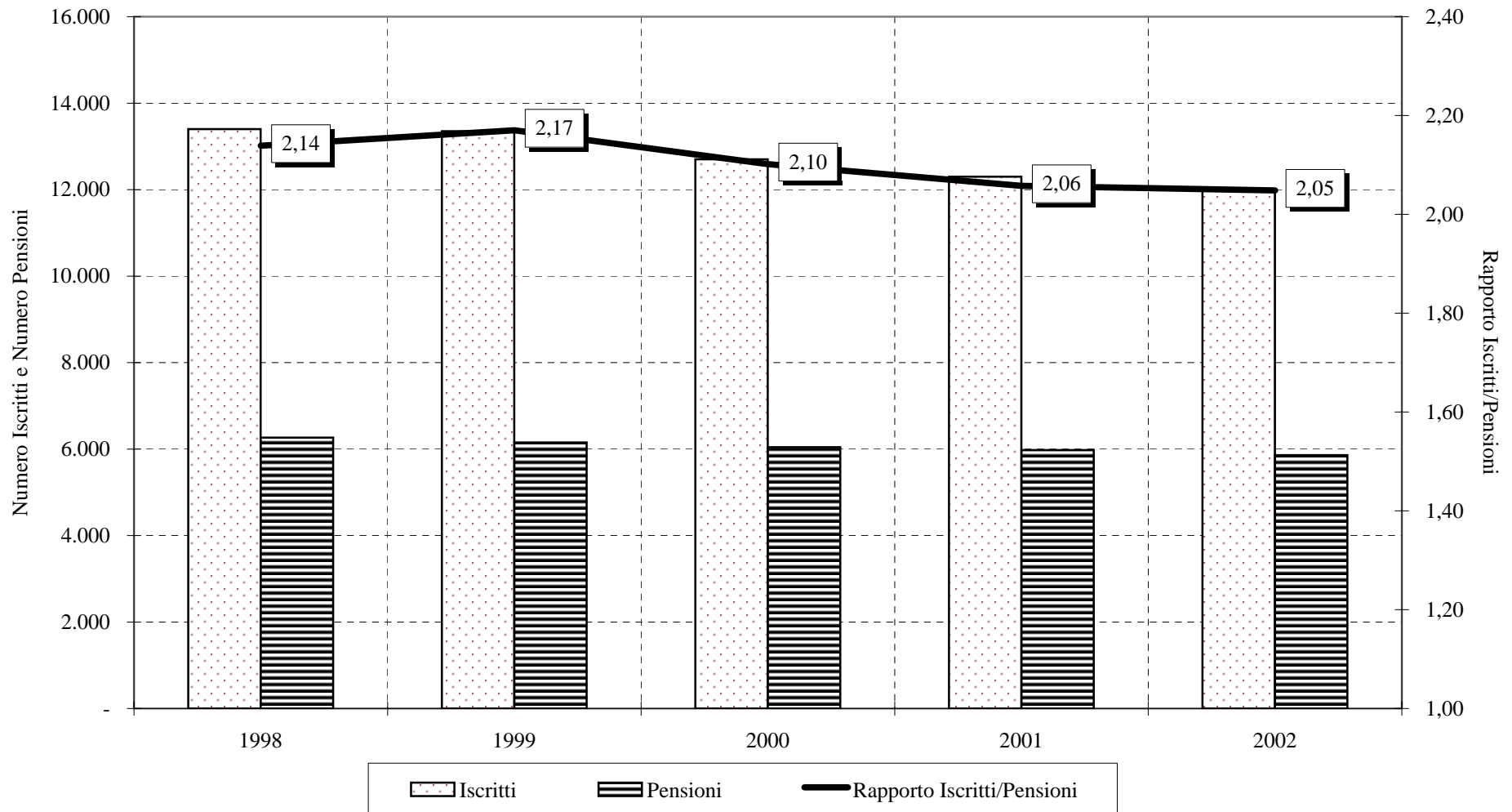

FONDO GAS

Pensione media e retribuzione media nel periodo 1998 - 2002

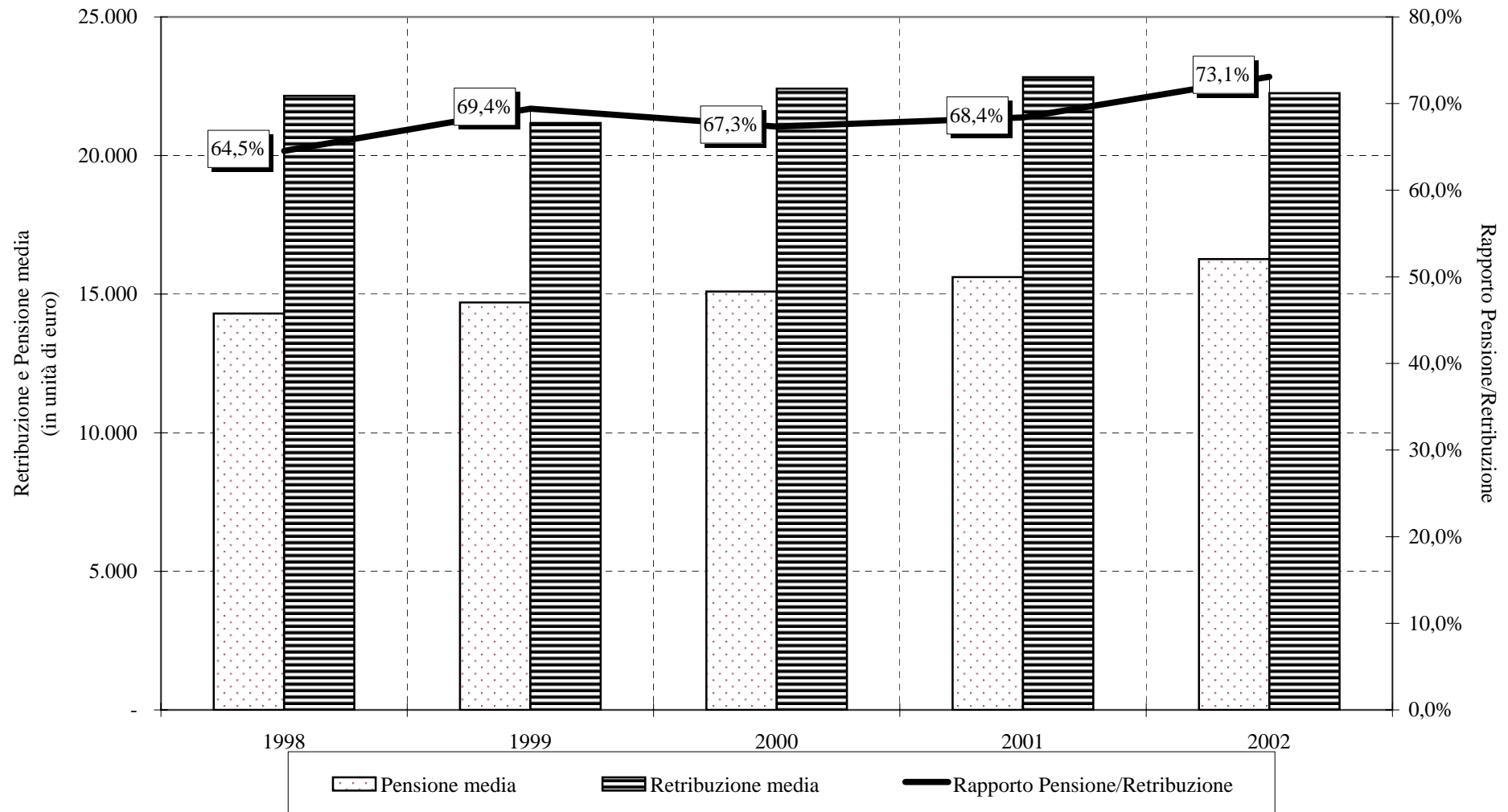

FONDO GAS

Tav. 2 - Pensioni vigenti al 31.10.2003 distinte per anno di decorrenza e categoria ^(a)
(Importi in unità di euro)

Anno di decorrenza	VECCHIAIA		INVALIDITA'		SUPERSTITI				COMPLESSO	
	Numero	Importo medio mensile in pagamento	Numero	Importo medio mensile in pagamento	da assicurato		da pensionato		Numero	Importo medio mensile in pagamento
					Numero	Importo medio mensile in pagamento	Numero	Importo medio mensile in pagamento		
ante 1969	10	1.240	26	1.086	123	661	48	708	207	753
1969	3	1.169	2	1.181	12	855	21	750	38	839
1970	12	1.321	2	987	16	852	17	825	47	968
1971	14	1.299	7	1.196	11	827	10	828	42	1.046
1972	15	1.424	4	1.149	20	806	12	794	51	1.012
1973	28	1.258	9	1.108	13	858	12	781	62	1.060
1974	32	1.295	3	1.130	19	837	21	831	75	1.042
1975	31	1.350	4	1.153	10	891	18	891	63	1.134
1976	33	1.348	12	1.207	14	910	32	725	91	1.043
1977	45	1.303	10	1.253	12	860	29	896	96	1.119
1978	51	1.293	12	1.356	12	909	36	840	111	1.111
1979	64	1.424	5	1.251	24	876	38	838	131	1.147
1980	88	1.430	8	1.183	21	891	41	844	158	1.194
1981	175	1.377	9	1.358	15	923	39	820	238	1.257
1982	71	1.491	9	1.197	9	818	60	832	149	1.167
1983	86	1.405	9	1.251	10	758	60	796	165	1.136
1984	84	1.444	4	1.223	12	805	49	763	149	1.163
1985	92	1.471	3	1.325	14	816	61	814	170	1.179
1986	118	1.580	7	1.405	10	894	55	752	190	1.298
1987	129	1.685	6	1.365	11	915	63	809	209	1.371
1988	135	1.693	6	1.317	8	851	47	800	196	1.433
1989	135	1.658	7	1.261	7	773	68	774	217	1.340
1990	93	1.661	2	1.507	3	790	78	761	176	1.245
1991	98	1.745	4	1.427	11	873	62	830	175	1.359
1992	141	1.787	4	1.278	3	984	97	815	245	1.384
1993	41	1.754	2	1.365	11	874	78	829	132	1.128
1994	174	1.867	5	1.368	7	960	96	831	282	1.483
1995	98	1.918	4	1.323	7	918	60	847	169	1.482
1996	116	1.899	3	1.299	6	913	83	822	208	1.432
1997	183	1.978	7	1.367	5	805	95	872	290	1.580
1998	131	1.929	2	1.401	6	897	87	865	226	1.487
1999	93	1.897	2	1.626	9	976	78	865	182	1.406
2000	80	2.005	6	1.420	13	1.133	80	852	179	1.407
2001	100	1.897	5	1.538	8	1.182	86	871	199	1.416
2002	123	1.860	1	1.528	6	1.108	89	899	219	1.447
2003	87	1.992	6	1.500	1	1.372	86	882	180	1.442
totale	3.009	1.689	217	1.269	499	831	1.992	827	5.717	1.298

^(a) I dati si riferiscono alle pensioni contabilizzate

FONDO GAS

Numero delle pensioni vigenti al 31.10.2003 distinte per anno di decorrenza e categoria

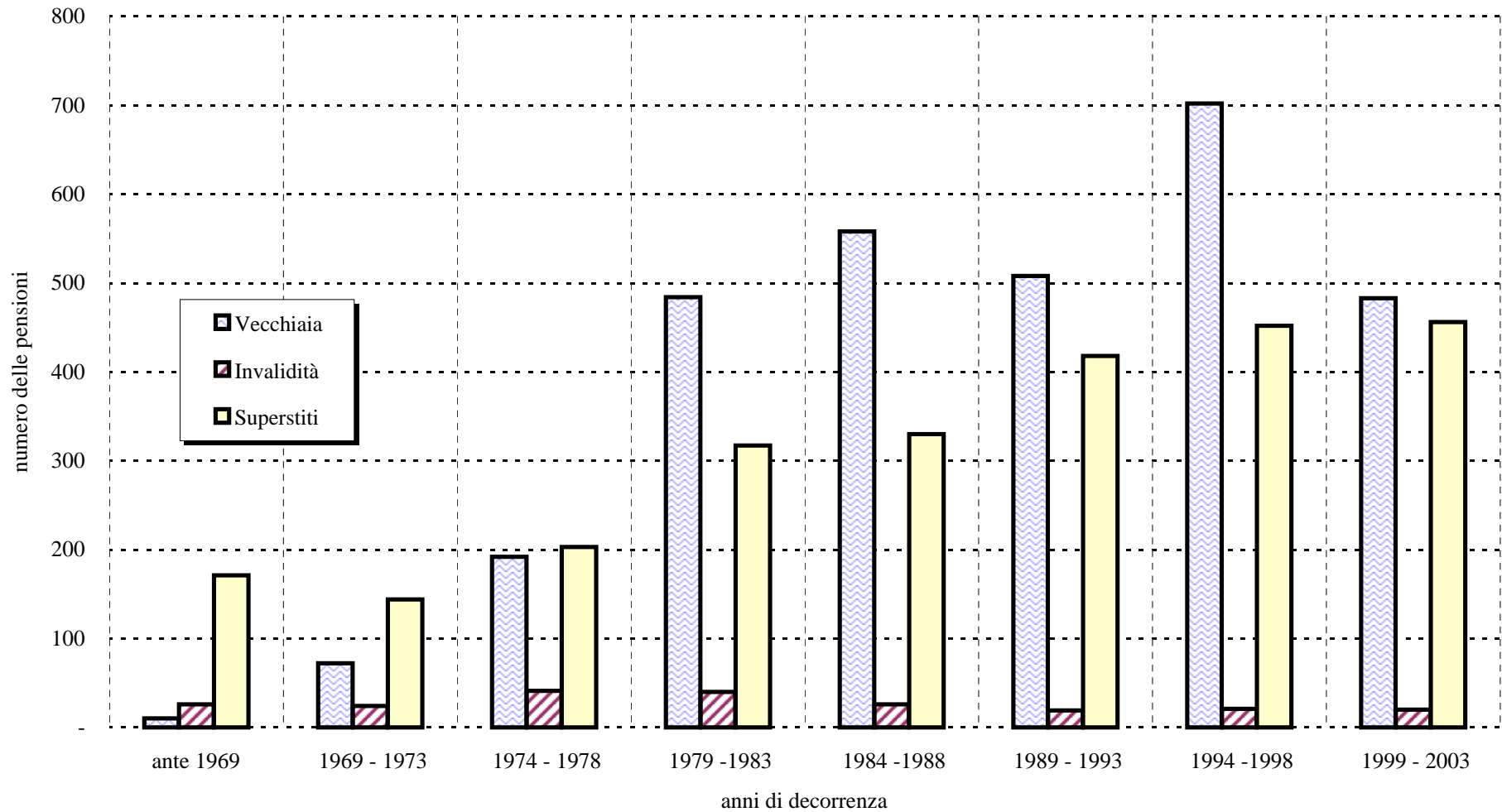

FONDO GAS

Importo medio mensile delle pensioni vigenti al 31.10.2003 distinte per anno di decorrenza e categoria

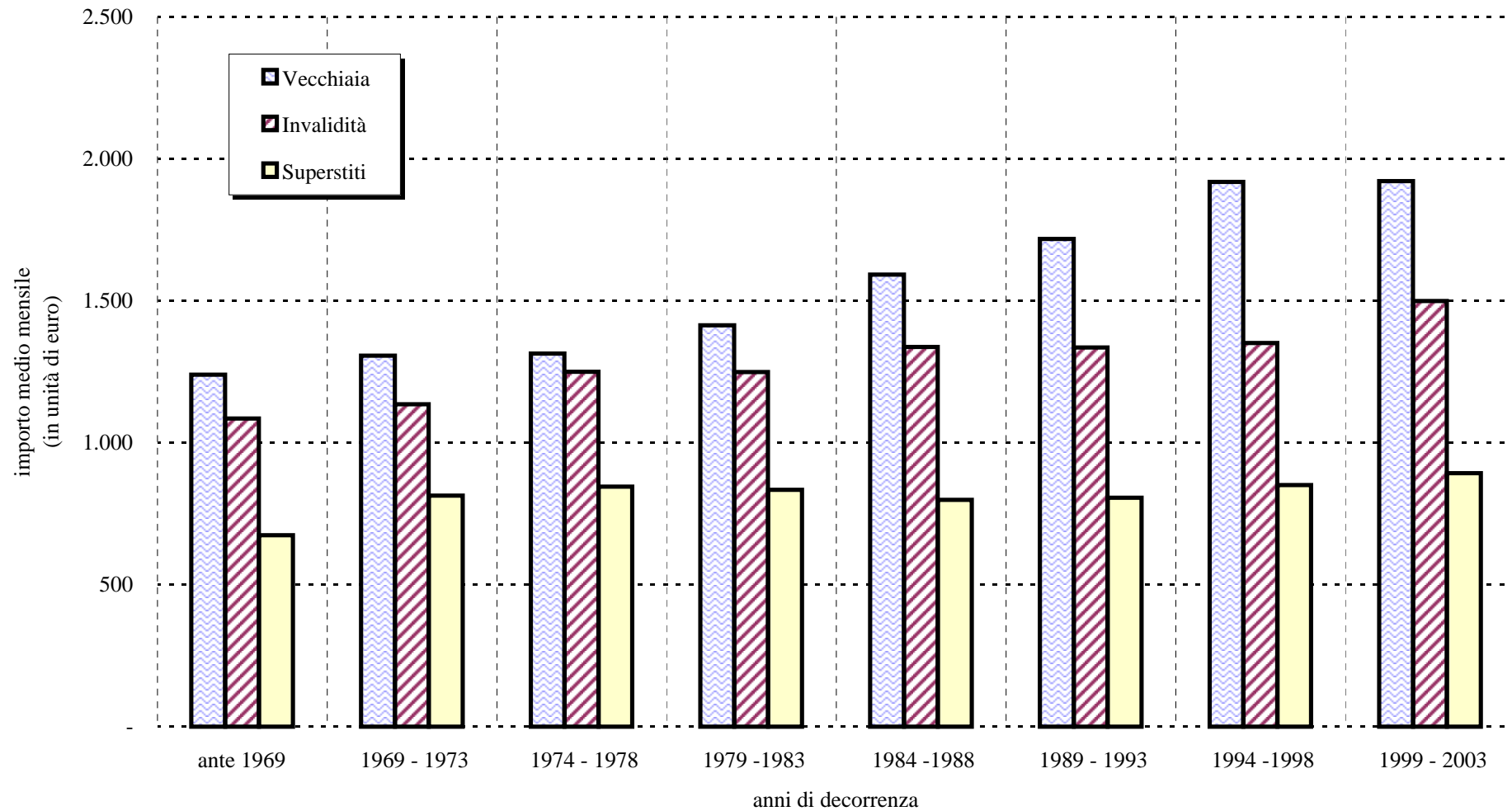

FONDO GAS

**Tav. 3 - Importi medi alla decorrenza e importi medi a ottobre 2003 delle pensioni vigenti al 31.10.2003
distinte per anno di decorrenza e categoria ^(a)**

Anno di decorrenza	VECCHIAIA			INVALIDITA'			SUPERSTITI di assicurato			COMPLESSO		
	Numero	Importo medio mensile (in unità di euro)		Numero	Importo medio mensile (in unità di euro)		Numero	Importo medio mensile (in unità di euro)		Numero	Importo medio mensile (in unità di euro)	
		alla decorrenza	al 31.10.2003		alla decorrenza	al 31.10.2003		alla decorrenza	al 31.10.2003		alla decorrenza	al 31.10.2003
ante 1969	10	43	1.240	26	32	1.085	123	21	661	159	24	767
1969	3	67	1.169	2	76	1.181	12	44	855	17	52	948
1970	12	88	1.321	2	52	986	16	45	852	30	63	1.049
1971	14	89	1.299	7	80	1.196	11	51	827	32	74	1.114
1972	15	125	1.424	4	63	1.149	20	56	806	39	83	1.079
1973	28	102	1.258	9	91	1.108	13	74	858	50	93	1.127
1974	32	138	1.295	3	102	1.131	19	90	837	54	119	1.125
1975	31	149	1.350	4	119	1.153	10	114	891	45	139	1.231
1976	33	171	1.348	12	175	1.207	14	116	910	59	159	1.216
1977	45	198	1.303	10	218	1.253	12	140	860	67	191	1.216
1978	51	223	1.293	12	251	1.356	12	148	909	75	216	1.242
1979	64	285	1.424	5	249	1.252	24	177	876	93	255	1.274
1980	88	338	1.430	8	282	1.183	21	238	891	117	316	1.316
1981	175	321	1.377	9	367	1.358	15	266	923	199	319	1.342
1982	71	507	1.491	9	393	1.197	9	307	818	89	475	1.393
1983	86	552	1.405	9	495	1.251	10	332	758	105	526	1.330
1984	84	623	1.444	4	438	1.223	12	410	805	100	590	1.359
1985	92	695	1.471	3	620	1.325	14	426	816	109	658	1.383
1986	118	803	1.580	7	706	1.405	10	487	894	135	775	1.520
1987	129	908	1.685	6	721	1.365	11	505	915	146	870	1.613
1988	135	964	1.693	6	676	1.317	8	534	851	149	929	1.633
1989	135	1.034	1.658	7	768	1.261	7	518	773	149	998	1.598
1990	93	1.101	1.661	2	1.001	1.507	3	679	790	98	1.086	1.631
1991	98	1.240	1.745	4	1.013	1.427	11	775	873	113	1.187	1.649
1992	141	1.355	1.787	4	952	1.278	3	823	984	148	1.333	1.757
1993	41	1.349	1.754	2	1.026	1.365	11	867	874	54	1.239	1.560
1994	174	1.485	1.867	5	859	1.368	7	840	961	186	1.444	1.819
1995	98	1.564	1.917	4	1.005	1.323	7	849	918	109	1.498	1.831
1996	116	1.629	1.899	3	883	1.299	6	871	913	125	1.575	1.837
1997	183	1.770	1.978	7	1.239	1.367	5	920	805	195	1.729	1.926
1998	131	1.739	1.929	2	1.257	1.400	6	914	897	139	1.697	1.877
1999	93	1.737	1.897	2	1.500	1.626	9	935	976	104	1.663	1.812
2000	80	1.864	2.005	6	1.318	1.420	13	1.129	1.133	99	1.734	1.855
2001	100	1.807	1.897	5	1.463	1.538	8	1.133	1.182	113	1.744	1.830
2002	123	1.817	1.860	1	1.496	1.528	6	1.185	1.108	130	1.785	1.823
2003	87	1.992	1.992	6	1.495	1.500	1	1.974	1.372	94	1.960	1.954
totale	3.009	1.110	1.689	217	510	1.269	499	308	831	3.725	967	1.550

^(a) I dati si riferiscono alle pensioni contabilizzate

FONDO GAS

Importi medi alla decorrenza e a ottobre 2003 per il complesso delle pensioni
vigenti al 31.10.2003 distinte per anno di decorrenza

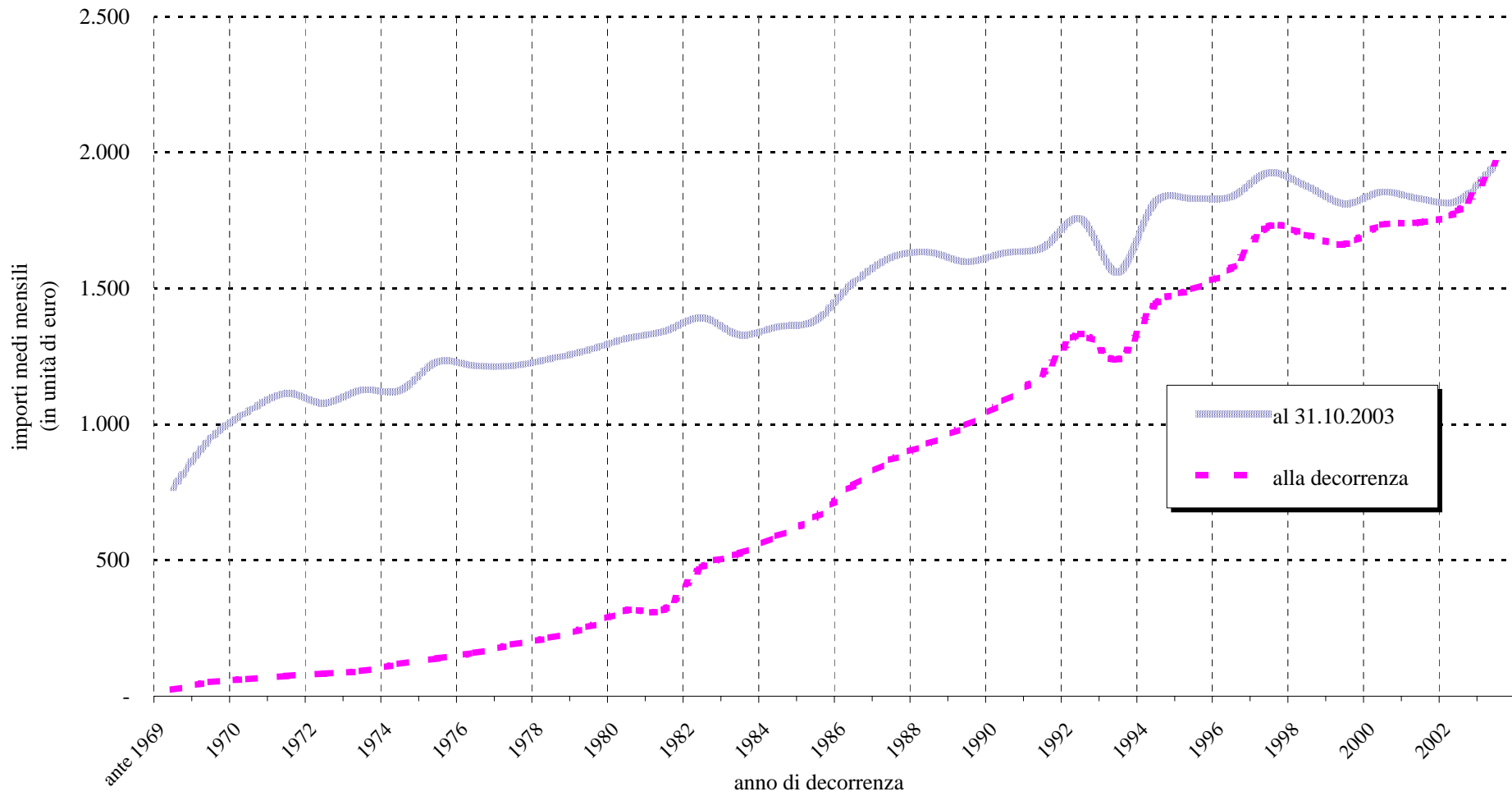

FONDO GAS

Tav. 4 - Numero delle pensioni vigenti al 31.10.2003 distinte per classe di importo della pensione mensile e categoria^(a)

Classi di importo mensile (unità di euro) ^(b)	VECCHIAIA		INVALIDITA'		SUPERSTITI		COMPLESSO	
	Valori assoluti	Valori percentuali	Valori assoluti	Valori percentuali	Valori assoluti	Valori percentuali	Valori assoluti	Valori percentuali
fino a 150	-	-	-	-	1	0,0	1	0,0
150 - 300	-	-	-	-	22	0,9	22	0,4
300 - 450	-	-	-	-	53	2,1	53	0,9
450 - 600	2	0,1	3	1,4	126	5,1	131	2,3
600 - 750	6	0,2	7	3,2	604	24,2	617	10,8
750 - 900	10	0,3	14	6,5	939	37,7	963	16,8
900 - 1050	37	1,2	27	12,4	510	20,5	574	10,0
1050 - 1200	134	4,5	37	17,1	150	6,0	321	5,6
1200 - 1350	321	10,7	48	22,1	56	2,2	425	7,4
1350 - 1500	474	15,8	34	15,7	18	0,7	526	9,2
1500 - 1650	546	18,1	30	13,8	3	0,1	579	10,1
1650 - 1800	509	16,9	7	3,2	6	0,2	522	9,1
1800 - 1950	396	13,2	5	2,3	-	-	401	7,0
1950 - 2100	230	7,6	3	1,4	2	0,1	235	4,1
2100 - 2250	120	4,0	-	-	-	-	120	2,1
2250 - 2400	75	2,5	-	-	1	0,0	76	1,3
2400 - 2550	38	1,3	1	0,5	-	-	39	0,7
2550 - 2700	32	1,1	-	-	-	-	32	0,6
2700 e oltre	79	2,6	1	0,5	-	-	80	1,4
totale	3.009	100,0	217	100,0	2.491	100,0	5.717	100,0
Importo medio mensile	1.689		1.269		828		1.298	

^(a) I dati si riferiscono alle pensioni contabilizzate

^(b) L'estremo superiore della classe è escluso

FONDO GAS

**Distribuzione percentuale delle pensioni vigenti al 31.10.2003 distinte per categoria e classi di importo mensile
(classi di importo mensile in unità di euro)**

VECCHIAIA

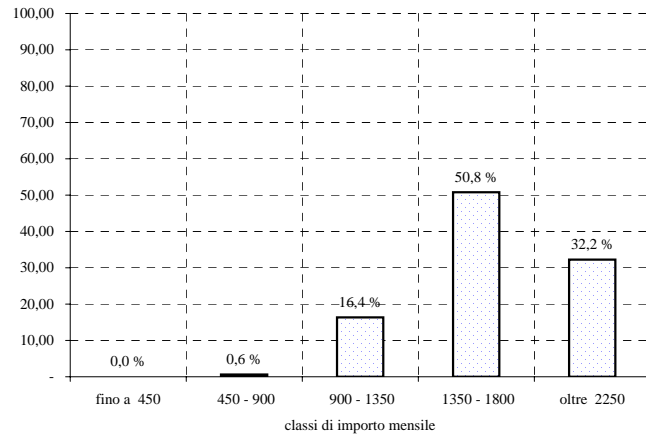

INVALIDITA'

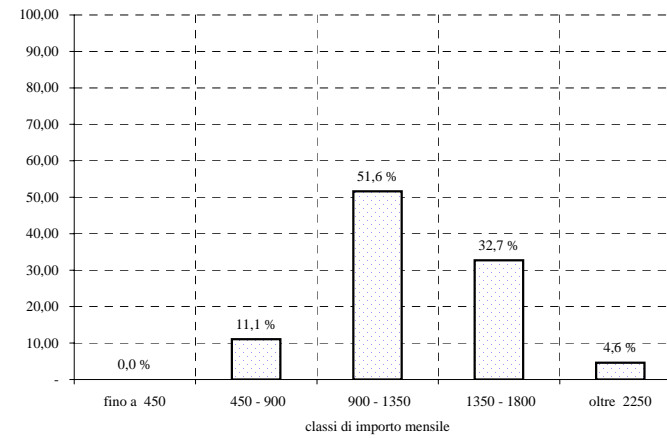

SUPERSTITI

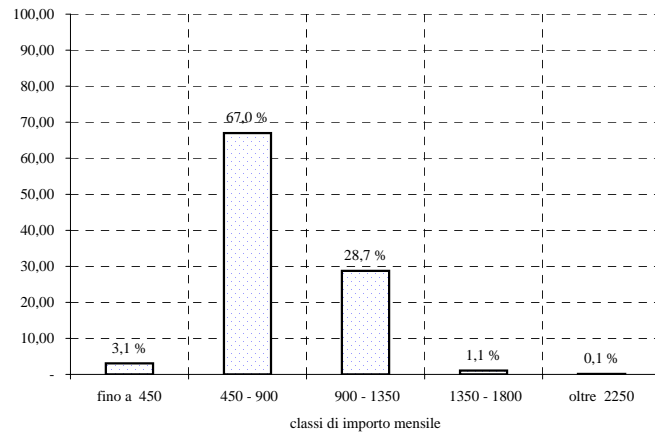

COMPLESSO

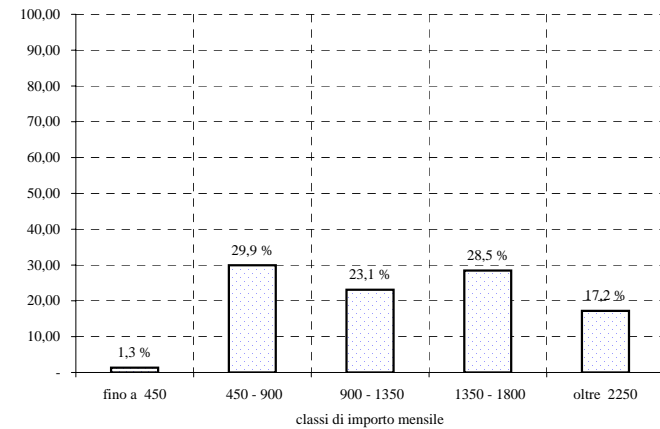

FONDO GAS

Tav. 5 - Numero delle pensioni vigenti al 31.10.2003 distinte categoria, sesso e classe di età del titolare ^(a)
(Valori assoluti)

Classi di età ^(b)	VECCHIAIA			INVALIDITA'			SUPERSTITI ^(c)			COMPLESSO		
	Maschi	Femmine	Totale	Maschi	Femmine	Totale	Maschi	Femmine	Totale	Maschi	Femmine	Totale
fino a 4	-	-	-	-	-	-	-	-	-	-	-	-
5 - 9	-	-	-	-	-	-	-	-	-	-	-	-
10 - 14	-	-	-	-	-	-	-	-	-	-	-	-
15 - 19	-	-	-	-	-	-	-	4	4	-	4	4
20 - 24	-	-	-	-	-	-	-	1	1	-	1	1
25 - 29	-	-	-	-	-	-	-	-	-	-	-	-
30 - 34	-	-	-	-	-	-	-	1	1	-	1	1
35 - 39	-	-	-	-	1	1	2	3	5	2	4	6
40 - 44	-	-	-	3	1	4	5	20	25	8	21	29
45 - 49	-	-	-	3	1	4	3	22	25	6	23	29
50 - 54	31	5	36	7	1	8	4	30	34	42	36	78
55 - 59	326	33	359	15	4	19	7	57	64	348	94	442
60 - 64	401	46	447	16	1	17	5	94	99	422	141	563
65 - 69	462	16	478	20	2	22	7	199	206	489	217	706
70 - 74	465	17	482	25	1	26	5	364	369	495	382	877
75 - 79	529	31	560	33	10	43	-	550	550	562	591	1.153
80 - 84	393	27	420	38	6	44	-	507	507	431	540	971
85 - 89	141	12	153	19	4	23	1	323	324	161	339	500
oltre 90	71	3	74	4	2	6	1	276	277	76	281	357
totale	2.819	190	3.009	183	34	217	40	2.451	2.491	3.042	2.675	5.717
Età media	71,4	69,6	71,3	72,8	72,6	72,8	59,0	78,6	78,3	71,4	77,9	74,4

^(a) I dati si riferiscono alle pensioni contabilizzate^(b) Età calcolata al 31.10.2003 in anni compiuti^(c) Le indicazioni relative all'età si riferiscono al coniuge ove questo sia compreso fra i beneficiari, all'orfano più giovane nel caso di pensione ai soli orfani

FONDO GAS

Tav. 6 - Numero delle pensioni vigenti al 31.10.2003 distinte categoria, sesso e classe di età del titolare ^(a)
(Valori percentuali)

Classi di età ^(b)	VECCHIAIA			INVALIDITA'			SUPERSTITI ^(c)			COMPLESSO		
	Maschi	Femmine	Totale	Maschi	Femmine	Totale	Maschi	Femmine	Totale	Maschi	Femmine	Totale
fino a 4	-	-	-	-	-	-	-	-	-	-	-	-
5 - 9	-	-	-	-	-	-	-	-	-	-	-	-
10 - 14	-	-	-	-	-	-	-	-	-	-	-	-
15 - 19	-	-	-	-	-	-	-	0,2	0,2	-	0,1	0,1
20 - 24	-	-	-	-	-	-	-	0,0	0,0	-	0,0	0,0
25 - 29	-	-	-	-	-	-	-	-	-	-	-	-
30 - 34	-	-	-	-	-	-	-	0,0	0,0	-	0,0	0,0
35 - 39	-	-	-	-	2,9	0,5	5,0	0,1	0,2	0,1	0,1	0,1
40 - 44	-	-	-	1,6	2,9	1,8	12,5	0,8	1,0	0,3	0,8	0,5
45 - 49	-	-	-	1,6	2,9	1,8	7,5	0,9	1,0	0,2	0,9	0,5
50 - 54	1,1	2,6	1,2	3,8	2,9	3,7	10,0	1,2	1,4	1,4	1,3	1,4
55 - 59	11,6	17,4	11,9	8,2	11,8	8,8	17,5	2,3	2,6	11,4	3,5	7,7
60 - 64	14,2	24,2	14,9	8,7	2,9	7,8	12,5	3,8	4,0	13,9	5,3	9,8
65 - 69	16,4	8,4	15,9	10,9	5,9	10,1	17,5	8,1	8,3	16,1	8,1	12,3
70 - 74	16,5	8,9	16,0	13,7	2,9	12,0	12,5	14,9	14,8	16,3	14,3	15,3
75 - 79	18,8	16,3	18,6	18,0	29,4	19,8	-	22,4	22,1	18,5	22,1	20,2
80 - 84	13,9	14,2	14,0	20,8	17,6	20,3	-	20,7	20,4	14,2	20,2	17,0
85 - 89	5,0	6,3	5,1	10,4	11,8	10,6	2,5	13,2	13,0	5,3	12,7	8,7
oltre 90	2,5	1,6	2,5	2,2	5,9	2,8	2,5	11,3	11,1	2,5	10,5	6,2
totale	100,0	100,0	100,0	100,0	100,0	100,0	100,0	100,0	100,0	100,0	100,0	100,0

^(a) I dati si riferiscono alle pensioni contabilizzate^(b) Età calcolata al 31.10.2003 in anni compiuti^(c) Le indicazioni relative all'età si riferiscono al coniuge ove questo sia compreso fra i beneficiari, all'orfano più giovane nel caso di pensione ai soli orfani

FONDO GAS

Pensioni vigenti al 31.10.2003 distinte per categoria e classi di età del titolare

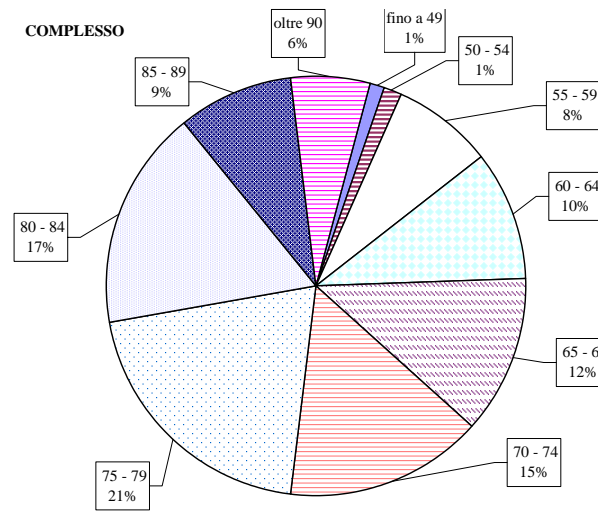
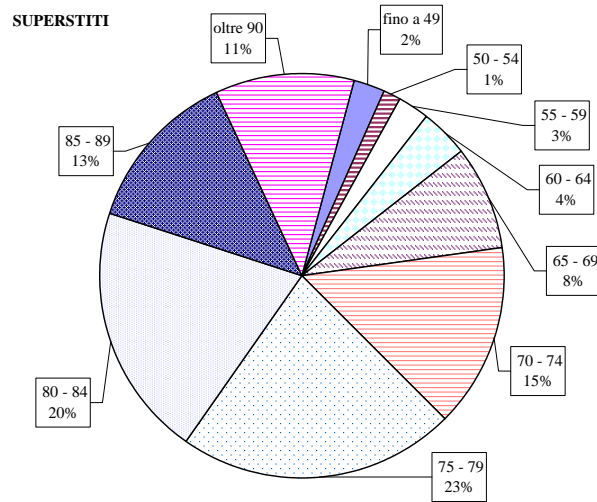
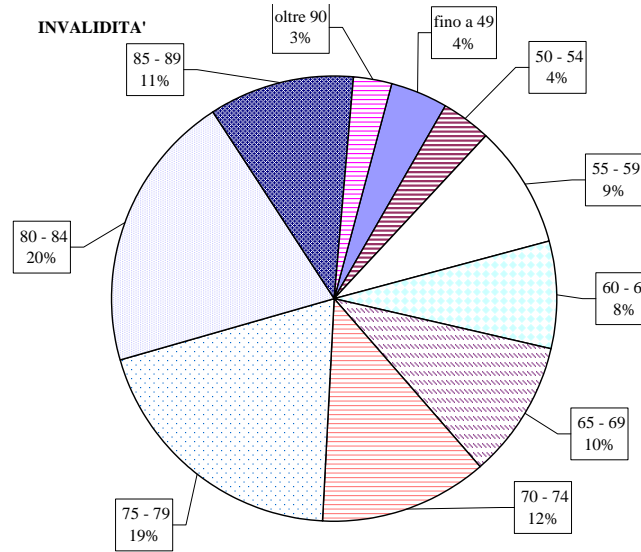
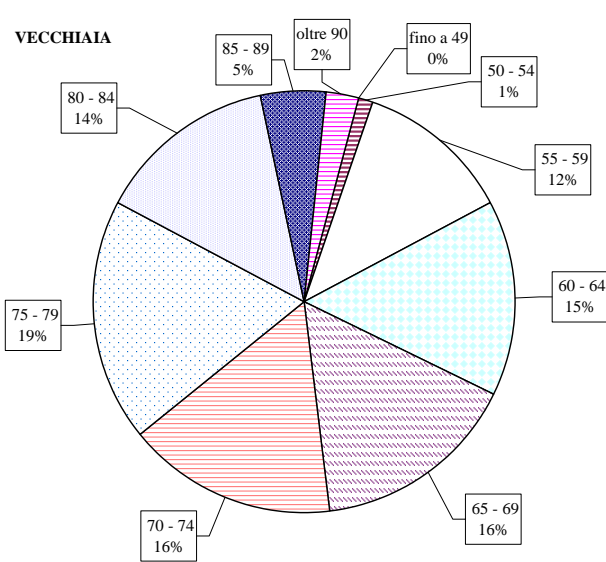

FONDO GAS

Tav. 7 - Numero delle pensioni di vecchiaia vigenti al 31.10.2003 con decorrenza nell'anno 2003 ripartite per sesso e distinte tra pensioni di vecchiaia propriamente dette e pensioni di anzianità ^(a)

Categoria	Maschi		Femmine		Complesso	
	Numero	Importo medio mensile in pagamento (unità di euro)	Numero	Importo medio mensile in pagamento (unità di euro)	Numero	Importo medio mensile in pagamento (unità di euro)
Vecchiaia ^(b) <i>età media alla decorrenza</i> <i>anzianità media Fondo</i>	1 (65,2) (0,0)	2.030	6 (61,6) (17,1)	1.752	7 (62,1) (14,7)	1.792
Anzianità <i>età media alla decorrenza</i> <i>anzianità media Fondo</i>	68 (55,8) (25,8)	1.980	12 (54,5) (24,5)	2.176	80 (55,6) (25,6)	2.010
Totale <i>età media alla decorrenza</i> <i>anzianità media Fondo</i>	69 (56,0) (25,5)	1.981	18 (56,8) (22,0)	2.035	87 (56,2) (24,8)	1.992

^(a) I dati si riferiscono alle pensioni contabilizzate

^(b) Escluse le pensioni di anzianità

FONDO GAS

Tav. 8 - Pensioni vigenti al 31.10.2003 per categoria e tipo di integrazione
(Importi annui in unità di euro)

	Numero	Integrazione Fondo		AGO omogenea		AGO esclusiva		Totale	
		Complessiva	Media	Complessiva	Media	Complessiva	Media	Complessiva	Media
PENSIONI NON INTEGRATE									
Vecchiaia	636	-	-	11.531.866	18.132	2.412.287	3.793	13.944.153	21.925
Invalidità	25	-	-	373.163	14.927	50.176	2.007	423.340	16.934
Superstiti	662	-	-	5.782.865	8.735	1.077.479	1.628	6.860.343	10.363
Complesso	1.323	-	-	17.687.894	13.370	3.539.942	2.676	21.227.836	16.045
PENSIONI INTEGRATE									
Vecchiaia	2.368	4.592.519	1.939	38.036.705	16.063	9.378.933	3.961	52.008.156	21.963
Invalidità	192	451.678	2.352	2.146.067	11.177	558.254	2.908	3.155.999	16.437
Superstiti	1.825	1.882.380	1.031	14.995.989	8.217	3.037.266	1.664	19.915.634	10.913
Complesso	4.385	6.926.577	1.580	55.178.761	12.584	12.974.453	2.959	75.079.790	17.122
PENSIONI SOSTITUTIVE									
Vecchiaia	5	112.588	22.518	-	-	-	-	112.588	22.518
Invalidità	-	-	-	-	-	-	-	-	-
Superstiti	4	31.459	7.865	-	-	28	7	31.487	7.872
Complesso	9	144.047	16.005	-	-	28	3	144.075	16.008
COMPLESSO									
Vecchiaia	3.009	4.705.107	1.564	49.568.571	16.473	11.791.219	3.919	66.064.897	21.956
Invalidità	217	451.678	2.081	2.519.230	11.609	608.431	2.804	3.579.339	16.495
Superstiti	2.491	1.913.839	768	20.778.853	8.342	4.114.773	1.652	26.807.465	10.762
Complesso	5.717	7.070.623	1.237	72.866.655	12.746	16.514.423	2.889	96.451.701	16.871