

**FONDO DI PREVIDENZA PER GLI IMPIEGATI DIPENDENTI  
DAI CONCESSIONARI DEL SERVIZIO DI RISCOSSIONE DEI  
TRIBUTI E DELLE ALTRE ENTRATE DELLO STATO E DEGLI  
ENTI PUBBLICI.**

## INDICE DELLE TAVOLE

### A-Descrizione dell'andamento temporale dei fenomeni più significativi della gestione.

- Tav. n. 1** - Elementi caratteristici della gestione nel quinquennio 1998 – 2002.
- Tav. n. 1 bis** Elementi relativi alla determinazione della riserva di cui al DPCM 19/02/1996 alla data del 31/12/2002.
- Tav. n. 2** - Serie storica degli Iscritti, dei pensionati esistenti e del rapporto iscritti-pensionati.
- Tav. n. 3** - Serie storica dell'ammontare dei contributi, delle prestazioni e del rapporto contributi-prestazioni.
- Tav. n. 4** - Serie storica dei numeri, degli importi complessivi e degli importi medi delle pensioni di VECCHIAIA vigenti alla fine di ciascun anno. Incidenza % dell'intervento del Fondo sul complesso.
- Tav. n. 5** - Serie storica dei numeri, degli importi complessivi e degli importi medi delle pensioni d'INVALIDITA' vigenti alla fine di ciascun anno. Incidenza % dell'intervento del Fondo sul complesso.
- Tav. n. 6** - Serie storica dei numeri, degli importi complessivi e degli importi medi delle pensioni ai SUPERSTITI vigenti alla fine di ciascun anno. Incidenza % dell'intervento del Fondo sul complesso.
- Tav. n. 7** - Serie storica dei numeri, degli importi complessivi e degli importi medi del COMPLESSO delle pensioni vigenti alla fine di ciascun anno. Incidenza % dell'intervento del Fondo sul complesso.
- Tav. n. 8** - Serie storica dei numeri, degli importi complessivi e degli importi medi delle pensioni di VECCHIAIA liquidate alla fine di ciascun anno. Incidenza % dell'intervento del Fondo sul complesso.
- Tav. n. 9** - Serie storica dei numeri, degli importi complessivi e degli importi medi delle pensioni d'INVALIDITA' liquidate alla fine di ciascun anno. Incidenza % dell'intervento del Fondo sul complesso.

**Tav. n. 10** - Serie storica dei numeri, degli importi complessivi e degli importi medi delle pensioni ai SUPERSTITI liquidate alla fine di ciascun anno. Incidenza % dell'intervento del Fondo sul complesso.

**Tav. n. 11** - Serie storica dei numeri, degli importi complessivi e degli importi medi del COMPLESSO delle pensioni liquidate alla fine di ciascun anno. Incidenza % dell'intervento del Fondo sul complesso.

**B-Principali informazioni tratte dalle procedure automatizzate alla data del 31/10/2003**

**Tav. n.12** - Numero ed importo medio mensile delle pensioni vigenti, ripartite per anno di decorrenza e categoria.

**Tav. n.13** - Distribuzione per sesso del numero, dell'età, dell'anzianità e dell'importo medio mensile delle pensioni di VECCHIAIA decorrenti nel periodo 1994 - 2003.

**Tav.n. 14** - Numero delle pensioni vigenti ripartite per classi di età del titolare, per categoria e sesso.

**Tav. n.15** - Valori assoluti e valori percentuali del numero delle pensioni vigenti, ripartite per classe d'importo e per categoria.

**Tav. n. 15 bis** - Valori assoluti e valori percentuali del numero delle pensioni vigenti, ripartite per classe d'importo a carico fondo e per categoria.

**C-Analisi dell'intervento delle gestioni sulle pensioni esistenti alla data del 31/10/2003**

**Tav. n. 16-** Misura dell'intervento delle gestioni per le pensioni esistenti

**Tav. n. 17-** Pensioni vigenti: numero ed importi medi mensili, per categoria a carico dell'AGO e del Fondo.

**A-DESCRIZIONE DELL'ANDAMENTO TEMPORALE DEI FENOMENI PIÙ  
SIGNIFICATIVI DELLA GESTIONE.**

**FONDO DI PREVIDENZA PER IL PERSONALE ESATTORIALE****Tav. 1 - Elementi caratteristici della gestione nel quinquennio 1998 - 2002****Importi in EURO**

Descrizione					
	1998	1999	2000	2001	2002
Aliquota contributiva complessiva a fine anno (%) (a)	12,85	12,85	12,85	12,85	12,85
- ai fini del trattamento integrativo (%)	5,50	5,50	5,50	5,50	5,50
- ai fini delle prestazioni di capitale (%)	6,35 + 1	6,35 + 1	6,35 + 1	6,35 + 1	6,35 + 1
Risultato d'esercizio (milioni )	42	49	37	40	45
Patrimonio netto a fine anno (milioni )	991	1.041	1.078	1.118	1.163
Numero iscritti a fine anno	12.450	12.200	12.100	12.380	11.340
Monti retributivi imponibili ai fini del tratt. integrativo (milioni)	408	412	413	404	390
Retribuzione media imponibile ai fini del tratt. integrativo (b)	32.795	33.776	34.138	32.616	34.397
Numero pensioni vigenti a fine anno (c)	10.381	10.130	9.811	9.580	9.245
Pensione media in pagamento a fine anno	16.872	17.137	17.478	17.944	18.611
Rapporto iscritti-pensionati	1,20	1,20	1,23	1,29	1,23
Rapporto pensione media-retribuzione media (%)	51,40	50,70	51,20	55,00	54,10

a- L'aliquota contributiva delle prestazioni di capitale è fissata con decorrenza 1 gennaio 1996 nella misura del 7,35%, di cui 6,35% assegnata alla gestione del trattamento di fine rapporto e 1% all'assicurazione temporanea di gruppo in caso d'invalidità e di morte dell'iscritto (D.P.C.M. 19 febbraio 1996).

b- Calcolata sul numero degli iscritti alla fine dell'anno;

c- Valori di bilancio consuntivo comprensivi dell'integrazione di competenza.

## FONDO DI PREVIDENZA PER IL PERSONALE ESATTORIALE

**Tav. 1 bis - Elementi relativi alla determinazione della riserva di cui al DPCM 19/02/1996  
alla data del 31/12/2002 (importi in euro)**

Descrizione	CONSISTENZA DELLE PARTITE
1 Numero degli iscritti a fine anno	11.340
2 Retribuzione media individuale imponibile ai fini delle prestazioni di capitale	33.350,00
3 Tasso d'inflazione del mese di dicembre 2002 rispetto al mese di dicembre 2001 (f.o.i.)	2,7
4 Coefficiente di rivalutazione del mese di dicembre 2002 ( L. 297/1982)	1,03504310
5 Ammontare dell'eccedenza del conto ESS0020	28.126.182,60
6 Consistenza della riserva al 1/1/2002 (*)	<b>367.963.145,64</b>
7 Consistenza della riserva al 31/12/2002 (*)	<b>346.594.388,04</b>
8 Prelievo a riserva a prescindere dall'importo delle prestazioni di capitale erogate nell'anno	<b>-21.368.757,60</b>
(*) Non comprende l'avanzo dell'assicurazione temporale di gruppo	

**FONDO DI PREVIDENZA PER IL PERSONALE ESATTORIALE****Tav n. 2 - Serie storica degli iscritti, dei pensionati esistenti e del rapporto iscritti-pensionati.**

<b>Anni</b>	<b>Iscritti</b>	<b>Pensionati</b>	<b>Rapporto Iscritti-Pensionati</b>
<b>1981</b>	14.100	11.289	<b>1,25</b>
<b>1982</b>	14.200	11.387	<b>1,25</b>
<b>1983</b>	14.000	11.223	<b>1,25</b>
<b>1984</b>	14.000	11.140	<b>1,26</b>
<b>1985</b>	14.000	11.030	<b>1,27</b>
<b>1986</b>	14.000	10.900	<b>1,28</b>
<b>1987</b>	14.000	10.864	<b>1,29</b>
<b>1988</b>	12.700	10.802	<b>1,18</b>
<b>1989</b>	12.700	10.755	<b>1,18</b>
<b>1990</b>	11.500	11.458	<b>1,00</b>
<b>1991</b>	12.300	11.350	<b>1,08</b>
<b>1992</b>	12.700	11.249	<b>1,13</b>
<b>1993</b>	13.000	11.102	<b>1,17</b>
<b>1994</b>	13.100	10.980	<b>1,19</b>
<b>1995</b>	13.500	10.818	<b>1,25</b>
<b>1996</b>	13.400	10.690	<b>1,25</b>
<b>1997</b>	12.900	10.671	<b>1,21</b>
<b>1998</b>	12.450	10.381	<b>1,20</b>
<b>1999</b>	12.200	10.130	<b>1,20</b>
<b>2000</b>	12.100	9.811	<b>1,23</b>
<b>2001</b>	12.380	9.580	<b>1,29</b>
<b>2002</b>	11.340	9.245	<b>1,23</b>

**FONDO DI PREVIDENZA PER IL PERSONALE ESATTORIALE.**

Andamento temporale del rapporto iscritti-pensionati.

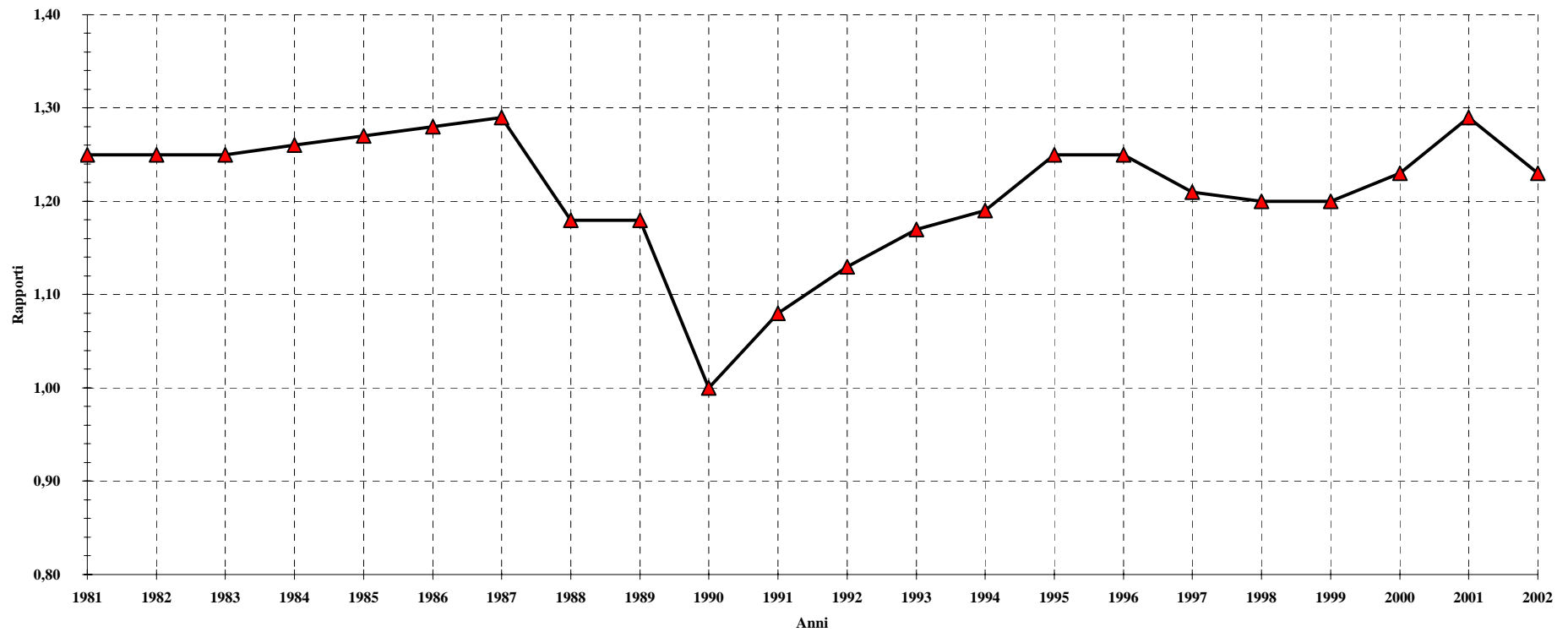



### FONDO DI PREVIDENZA PER IL PERSONALE ESATTORIALE.

Serie storica del numero degli iscritti e del numero dei pensionati

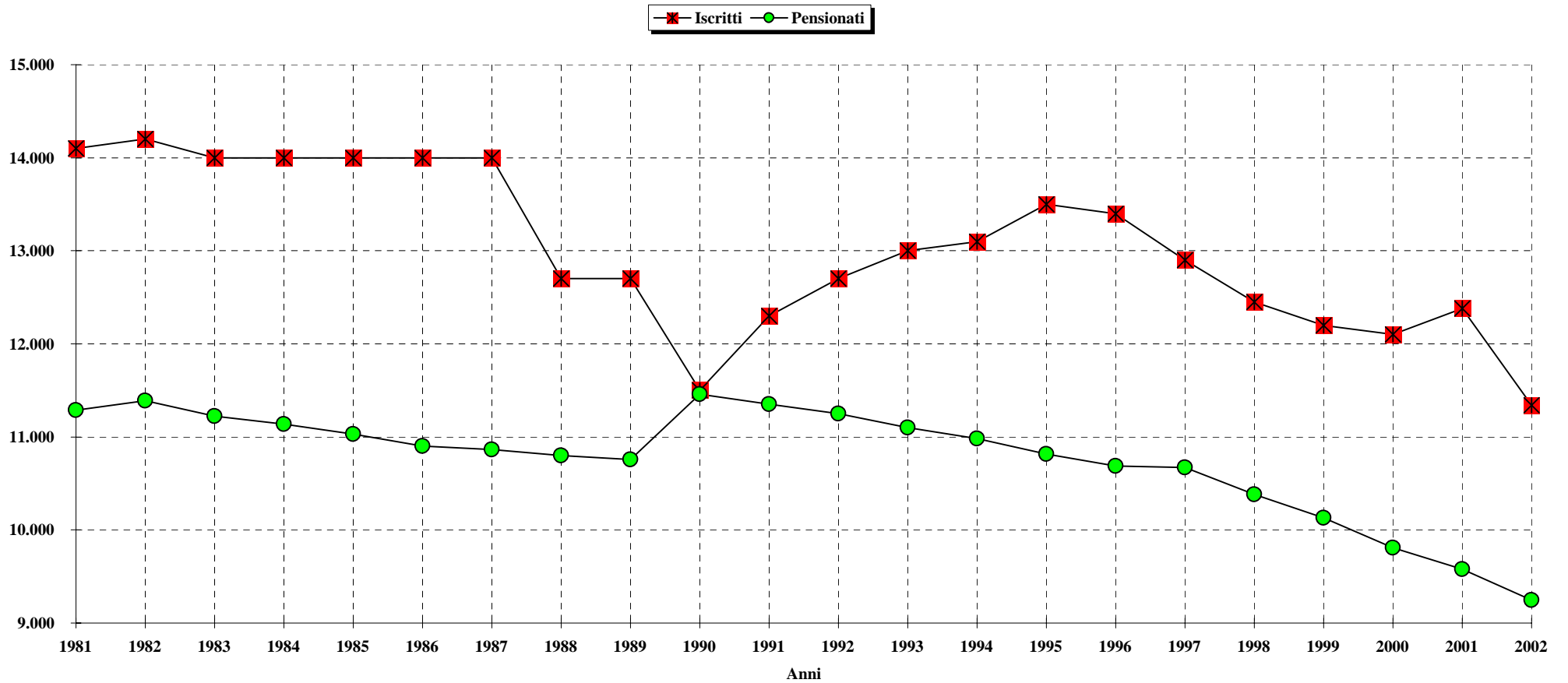

## FONDO DI PREVIDENZA PER IL PERSONALE ESATTORIALE

**Tav n. 3 - Serie storica dell'ammontare dei contributi, delle prestazioni e  
del rapporto contributi-prestazioni.  
(migliaia di EURO)**

Anni	Contributi (a)	Prestazioni (b)	Rapporto Contrib-Prest.
<b>1981</b>	21.391	9.765	<b>2,19</b>
<b>1982</b>	24.351	12.444	<b>1,96</b>
<b>1983</b>	28.030	13.547	<b>2,07</b>
<b>1984</b>	33.190	13.706	<b>2,42</b>
<b>1985</b>	37.725	17.115	<b>2,20</b>
<b>1986</b>	41.441	18.695	<b>2,22</b>
<b>1987</b>	47.554	22.631	<b>2,10</b>
<b>1988</b>	51.394	20.883	<b>2,46</b>
<b>1989</b>	61.583	30.724	<b>2,00</b>
<b>1990</b>	78.445	76.243	<b>1,03</b>
<b>1991</b>	76.731	27.440	<b>2,80</b>
<b>1992</b>	75.583	23.940	<b>3,16</b>
<b>1993</b>	80.286	20.784	<b>3,86</b>
<b>1994</b>	82.778	14.905	<b>5,55</b>
<b>1995</b>	91.858	25.654	<b>3,58</b>
<b>1996</b>	59.412	21.222	<b>2,80</b>
<b>1997</b>	58.274	50.797	<b>1,15</b>
<b>1998</b>	54.202	52.540	<b>1,03</b>
<b>1999</b>	57.441	37.254	<b>1,54</b>
<b>2000</b>	49.585	44.365	<b>1,12</b>
<b>2001</b>	48.365	46.554	<b>1,04</b>
<b>2002</b>	47.096	42.744	<b>1,10</b>

(a) Solo contributi a carico dei datori di lavoro e degli iscritti.

(b) Spese per prestazioni istituzionali: rate nette di pensione, indennità di fine rapporto, indennità integrativa dell'assicurazione temporanea di gruppo

**FONDO DI PREVIDENZA PER IL PERSONALE ESATTORIALE**

Andamento temporale del rapporto contributi-prestazioni.

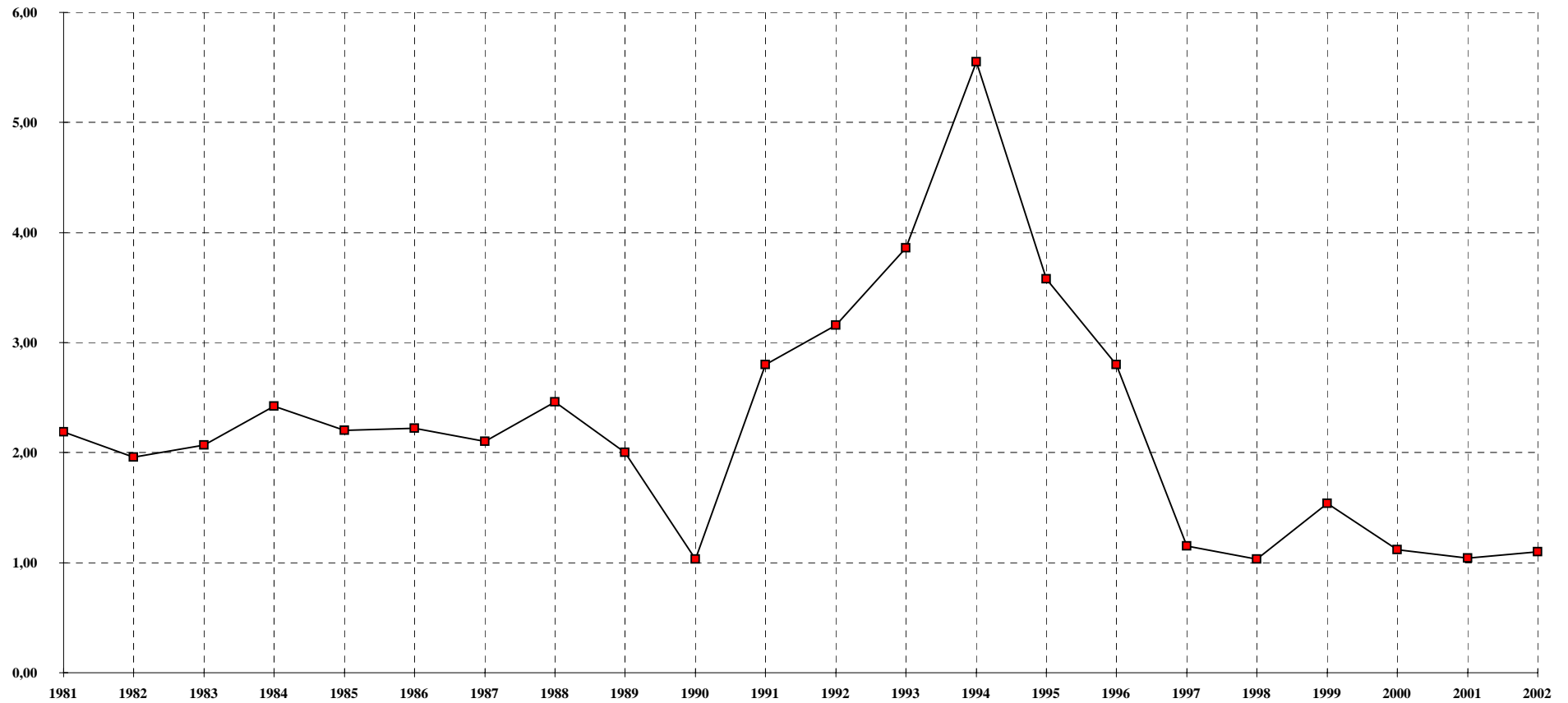

**FONDO DI PREVIDENZA PER IL PERSONALE ESATTORIALE.**

Serie storica dell'ammontare dei contributi e delle prestazioni.

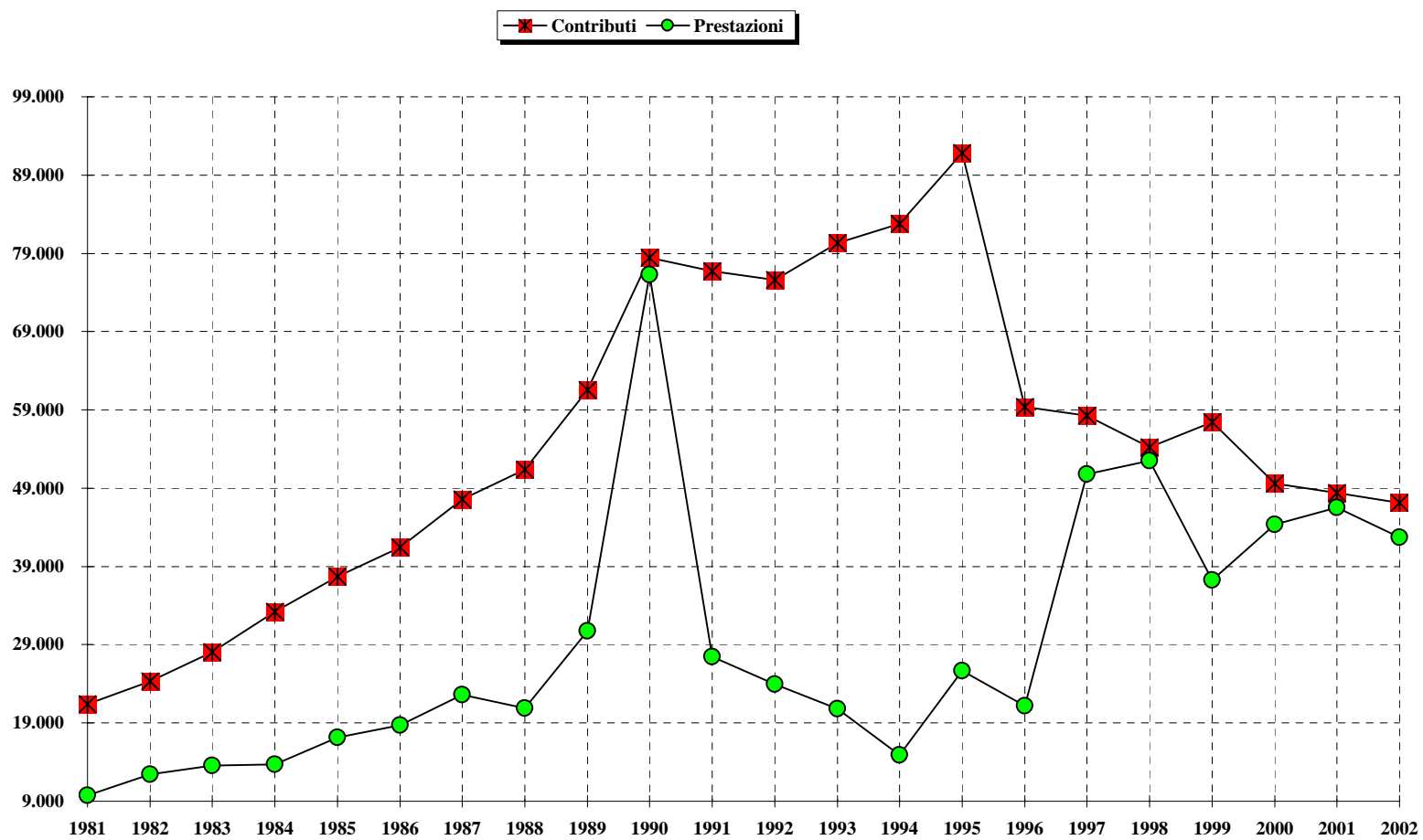

**FONDO DI PREVIDENZA PER IL PERSONALE ESATTORIALE****Tav. n. 4 - (A) - Serie storica dei numeri, degli importi complessivi e degli importi medi delle pensioni di VECCHIAIA VIGENTI  
alla fine di ciascun anno (a)**

Anni	Numeri	Importo annuo			Importo medio annuo			Incidenza % Fondo su Complesso
		a carico OBG (migliaia di EURO)	a carico Fondo (migliaia di EURO)	Totale (migliaia di EURO)	a carico OBG (EURO)	a carico Fondo (EURO)	Complessivo (EURO)	
1981	6.058	26.071	3.540	29.611	4.304	584	4.888	12,0
1982	6.013	29.729	3.780	33.509	4.944	629	5.573	11,3
1983	5.833	33.920	4.000	37.921	5.815	686	6.501	10,5
1984	5.713	36.045	4.354	40.399	6.309	762	7.071	10,8
1985	5.586	39.066	4.797	43.863	6.994	859	7.853	10,9
1986	5.482	42.575	4.028	46.603	7.766	735	8.501	8,6
1987	5.416	45.312	5.228	50.540	8.366	965	9.331	10,3
1988	5.345	48.340	5.856	54.195	9.044	1.096	10.140	10,8
1989	5.275	56.123	4.967	61.091	10.640	942	11.582	8,1
1990	5.967	74.947	6.255	81.202	12.560	1.048	13.608	7,7
1991	5.895	84.568	5.637	90.205	14.346	956	15.302	6,2
1992	5.834	89.302	6.179	95.481	15.307	1.059	16.366	6,5
1993	5.698	93.775	5.954	99.729	16.457	1.045	17.502	6,0
1994	5.574	96.867	6.237	103.104	17.378	1.119	18.497	6,0
1995	5.512	99.469	6.185	105.654	18.046	1.122	19.168	5,9
1996	5.432	103.224	7.924	111.148	19.003	1.459	20.462	7,1
1997	5.441	108.728	9.836	118.565	19.983	1.808	21.791	8,3
1998	5.258	108.201	9.395	117.597	20.578	1.787	22.365	8,0
1999	5.078	107.050	8.634	115.684	21.081	1.700	22.781	7,5
2000	4.848	105.164	8.113	113.277	21.692	1.673	23.366	7,2
2001	4.687	105.451	7.192	112.642	22.499	1.534	24.033	6,4
2002	4.504	105.685	6.639	112.324	23.465	1.474	24.939	5,9

(a) Il numero e l'importo delle pensioni vigenti a fine anno si riferiscono a valori di competenza per i quali sono state effettuate le opportune operazioni di integrazione e deontabilizzazione. Gli importi esposti, inoltre, sono espressi in moneta dell'anno di riferimento.

**FONDO DI PREVIDENZA PER IL PERSONALE ESATTORIALE.**

Serie storica dell'indice dell'intervento del Fondo per le pensioni di VECCHIAIA VIGENTI alla fine di ciascun anno.

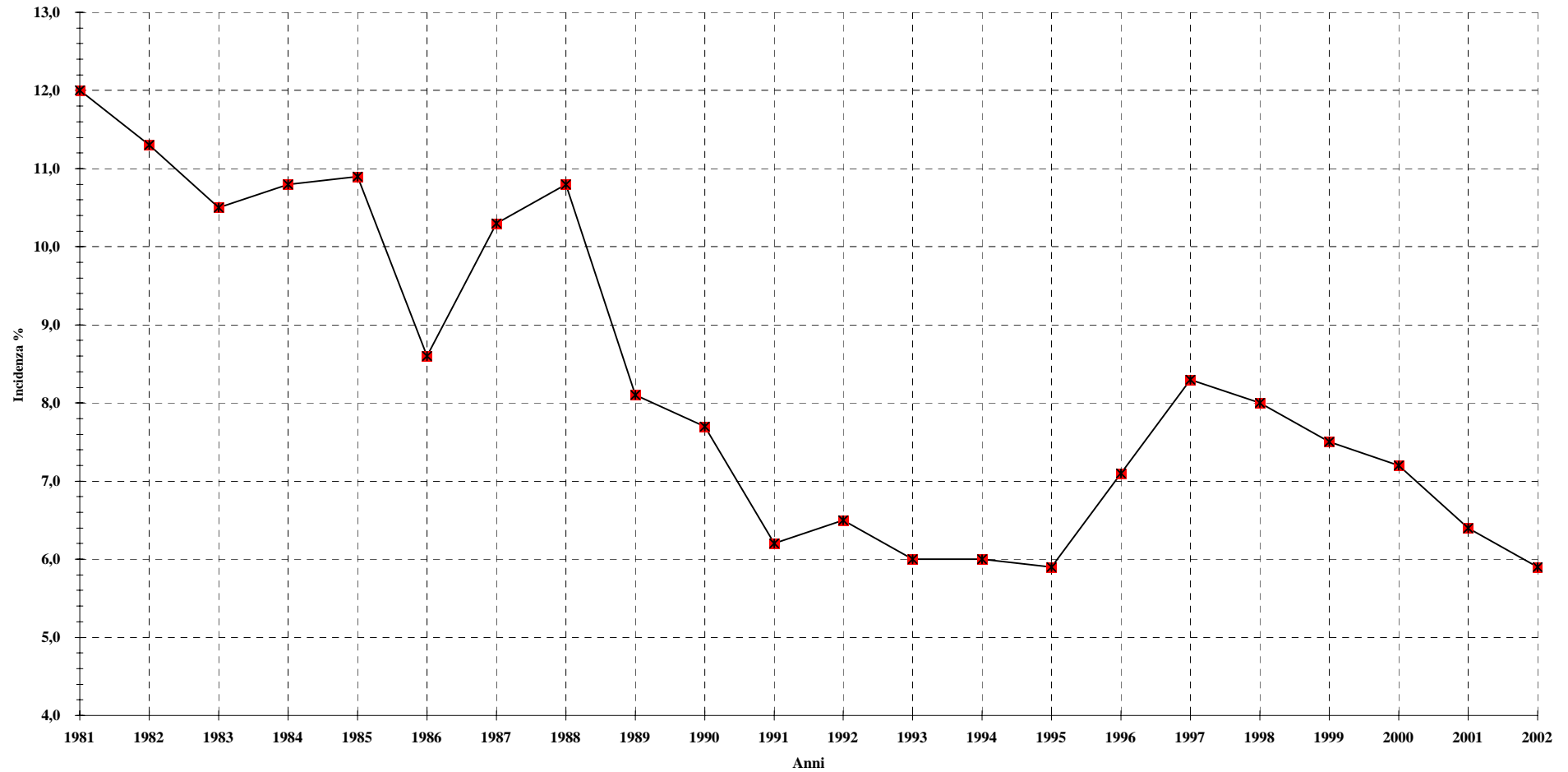

**FONDO DI PREVIDENZA PER IL PERSONALE ESATTORIALE****Tav. n.5 - (B) - Serie storica dei numeri, degli importi complessivi e degli importi medi delle pensioni d'INVALIDITA' VIGENTI alla fine di ciascun anno (a).**

Anni	Numeri	Importo Annuo			Importo medio annuo			Incidenza % Fondo su Complesso
		a carico OBG (migliaia di EURO)	a carico Fondo (migliaia di EURO)	Totale (migliaia di EURO)	a carico OBG (EURO)	a carico Fondo (EURO)	Complessivo (EURO)	
1981	765	2.608	195	2.803	3.409	255	3.664	7,0
1982	754	2.995	214	3.209	3.972	284	4.256	6,7
1983	736	3.497	250	3.747	4.752	340	5.092	6,7
1984	702	3.501	361	3.862	4.987	514	5.501	9,3
1985	676	3.772	297	4.070	5.580	440	6.020	7,3
1986	655	4.166	168	4.334	6.361	256	6.617	3,9
1987	638	4.310	318	4.627	6.755	498	7.253	6,9
1988	592	4.319	356	4.675	7.296	601	7.897	7,6
1989	562	4.771	277	5.047	8.488	493	8.981	5,5
1990	547	5.110	321	5.431	9.342	586	9.928	5,9
1991	535	5.567	280	5.847	10.405	523	10.928	4,8
1992	526	5.916	327	6.243	11.247	622	11.869	5,2
1993	511	6.193	323	6.516	12.119	632	12.751	5,0
1994	500	6.422	356	6.778	12.844	713	13.557	5,3
1995	484	6.583	280	6.863	13.602	578	14.180	4,1
1996	477	6.885	284	7.169	14.435	595	15.030	4,0
1997	458	7.053	326	7.380	30.485	713	31.198	4,4
1998	447	7.107	270	7.378	31.353	604	31.957	3,7
1999	434	6.992	268	7.259	16.110	616	16.727	3,7
2000	431	7.261	245	7.506	16.847	569	17.416	3,3
2001	425	7.454	242	7.696	17.538	570	18.109	3,1
2002	409	7.509	238	7.747	18.359	582	18.941	3,1

(a) Il numero e l'importo delle pensioni vigenti a fine anno si riferiscono a valori di competenza per i quali sono state effettuate le opportune operazioni di integrazione e decontabilizzazione. Gli importi esposti, inoltre, sono espressi in moneta dell'anno di riferimento.

**FONDO DI PREVIDENZA PER IL PERSONALE ESATTORIALE****Tav. n. 6 - (C) - Serie storica dei numeri, degli importi complessivi e degli importi medi delle pensioni ai SUPERSTITI VIGENTI alla fine di ciascun anno (a).**

Anni	Numeri	Importo Annuo			Importo medio annuo			Incidenza % Fondo su Complesso
		a carico OBG (migliaia di EURO)	a carico Fondo (migliaia di EURO)	Totale (migliaia di EURO)	a carico OBG (EURO)	a carico Fondo (EURO)	Complessivo (EURO)	
1981	4.466	10.985	953	11.938	2.460	213	2.673	8,0
1982	4.620	13.376	1.142	14.518	2.895	247	3.142	7,9
1983	4.654	16.183	1.300	17.483	3.477	279	3.756	7,4
1984	4.725	17.832	1.460	19.292	3.774	309	4.083	7,6
1985	4.768	19.533	1.682	21.215	4.097	353	4.450	7,9
1986	4.763	22.276	766	23.042	4.677	161	4.838	3,3
1987	4.810	23.347	1.942	25.289	4.854	404	5.258	7,7
1988	4.865	24.877	2.078	26.955	5.114	427	5.541	7,7
1989	4.918	28.461	2.120	30.581	5.787	431	6.218	6,9
1990	4.944	30.778	2.443	33.221	6.225	494	6.719	7,4
1991	4.920	35.211	2.132	37.343	7.157	433	7.590	5,7
1992	4.889	36.364	2.816	39.179	7.438	576	8.014	7,2
1993	4.893	39.226	2.910	42.136	8.017	595	8.612	6,9
1994	4.906	41.274	3.345	44.618	8.413	682	9.095	7,5
1995	4.822	42.928	2.850	45.778	8.903	591	9.494	6,2
1996	4.781	88.058	2.664	48.143	18.418	1.079	19.497	5,5
1997	4.772	47.535	2.477	50.012	19.774	519	20.293	5,0
1998	4.676	47.839	2.337	50.176	10.231	500	10.731	4,7
1999	4.618	48.559	2.096	50.655	10.515	454	10.969	4,1
2000	4.532	48.803	1.900	50.703	10.769	419	11.188	3,7
2001	4.468	49.854	1.714	51.568	11.158	384	11.542	3,3
2002	4.332	50.615	1.370	51.985	11.684	316	12.000	2,6

(a) Il numero e l'importo delle pensioni vigenti a fine anno si riferiscono a valori di competenza per i quali sono state effettuate le opportune operazioni di integrazione e decontabilizzazione. Gli importi esposti, inoltre, sono espressi in moneta dell'anno di riferimento.



**FONDO DI PREVIDENZA PER IL PERSONALE ESATTORIALE****Tav. n. 7 - (A+B+C)- Serie storica dei numeri, degli importi complessivi e degli importi medi del COMPLESSO delle pensioni VIGENTI alla fine di ciascun anno (a)**

Anni	Numeri	Importo Annuo			Importo medio annuo			Incidenza % Fondo su Complesso
		a carico OBG (migliaia di EURO)	a carico Fondo (migliaia di EURO)	Totale (migliaia di EURO)	a carico OBG (EURO)	a carico Fondo (EURO)	Complessivo (EURO)	
1981	11.289	39.664	4.689	44.353	3.513	415	3.928	10,6
1982	11.387	46.099	5.136	51.236	4.048	451	4.499	10,0
1983	11.223	53.600	5.551	59.151	4.776	495	5.271	9,4
1984	11.140	57.377	6.175	63.552	5.151	554	5.705	9,7
1985	11.030	62.371	6.776	69.147	5.655	614	6.269	9,8
1986	10.900	69.017	4.962	73.979	6.332	455	6.787	6,7
1987	10.864	72.969	7.488	80.456	6.717	689	7.406	9,3
1988	10.802	77.536	8.289	85.825	7.178	767	7.945	9,7
1989	10.755	89.355	7.364	96.719	8.308	685	8.993	7,6
1990	11.458	110.835	9.019	119.854	9.673	787	10.460	7,5
1991	11.350	125.346	8.049	133.395	11.044	709	11.753	6,0
1992	11.249	131.581	9.323	140.904	11.697	829	12.526	6,6
1993	11.102	139.193	9.187	148.380	12.538	827	13.365	6,2
1994	10.980	144.563	9.938	154.501	13.166	905	14.071	6,4
1995	10.818	148.980	9.315	158.296	13.772	861	14.633	5,9
1996	10.690	198.168	10.872	166.460	18.538	1.017	19.555	6,5
1997	10.671	163.316	12.640	175.956	15.305	2.293	31.927	7,2
1998	10.381	163.148	12.002	175.150	15.716	1.156	16.872	6,9
1999	10.130	162.601	10.997	173.598	16.051	1.086	17.137	6,3
2000	9.811	161.228	10.258	171.485	16.433	1.046	17.479	6,0
2001	9.580	162.758	9.148	171.906	16.989	955	17.944	5,3
2002	9.245	163.809	8.247	172.055	17.719	892	18.611	4,8

(a) Il numero e l'importo delle pensioni vigenti a fine anno si riferiscono a valori di competenza per i quali sono state effettuate le opportune operazioni di integrazione e deontabilizzazione. Gli importi esposti, inoltre, sono espressi in moneta dell'anno di riferimento.

**FONDO DI PREVIDENZA PER IL PERSONALE ESATTORIALE.**

Serie storica dell'indice dell'intervento del Fondo per il COMPLESSO delle pensioni VIGENTI

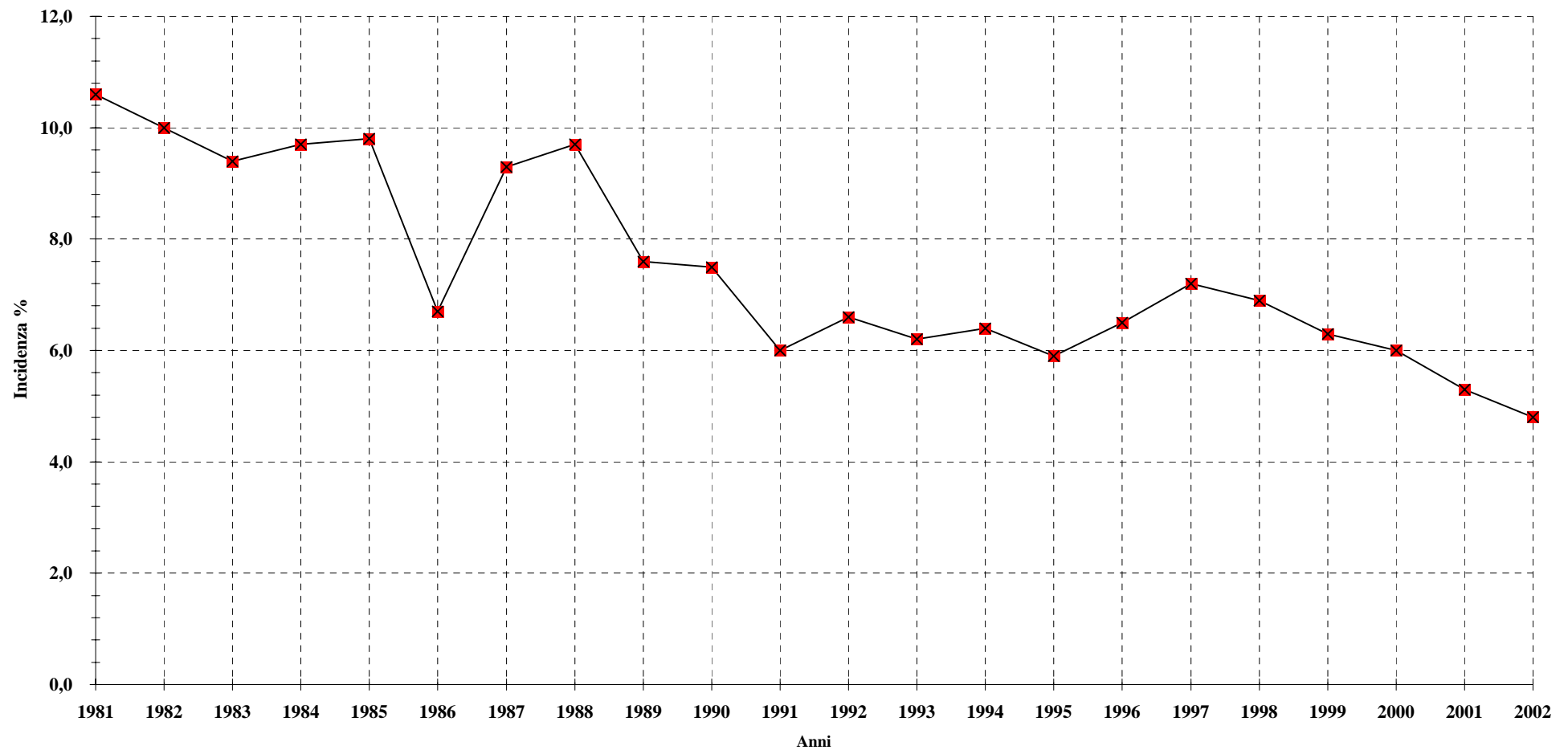

**FONDO DI PREVIDENZA PER IL PERSONALE ESATTORIALE**

Tav. n. 8 - (A) -Serie storica dei numeri, degli importi complessivi e degli importi medi delle pensioni di VECCHIAIA LIQUIDATE alla fine di ciascun anno (a).

Anni	Numeri	Importo annuo			Importo medio annuo			Incidenza % Fondo su Complesso
		a carico OBG (migliaia di EURO)	a carico Fondo (migliaia di EURO)	Totale (migliaia di EURO)	a carico OBG (EURO)	a carico Fondo (EURO)	Complessivo (EURO)	
1981	175	831	226	1.057	4.748	1.290	6.038	21,4
1982	213	1.279	320	1.599	6.006	1.503	7.509	20,0
1983	153	1.105	196	1.301	7.220	1.283	8.503	15,1
1984	182	1.347	333	1.680	7.401	1.827	9.228	19,8
1985	195	1.650	415	2.065	8.462	2.127	10.589	20,1
1986	162	1.728	153	1.881	10.667	947	11.614	8,2
1987	233	2.632	328	2.960	11.296	1.408	12.704	11,1
1988	222	2.575	499	3.074	11.599	2.247	13.846	16,2
1989	245	3.817	317	4.134	15.578	1.294	16.872	7,7
1990	871	15.200	183	15.383	17.451	210	17.661	1,2
1991	278	4.903	91	4.994	17.638	327	17.965	1,8
1992	172	3.571	123	3.694	20.760	715	21.475	3,3
1993	180	3.674	129	3.803	20.412	717	21.129	3,4
1994	146	2.935	278	3.213	20.099	1.907	22.006	8,7
1995	199	2.814	1.831	4.645	14.139	9.203	23.342	39,4
1996	184	2.597	1.844	4.440	14.113	10.020	24.133	41,5
1997	326	6.193	3.026	9.219	36.783	17.971	54.754	32,8
1998	84	1.980	715	2.695	45.640	16.486	62.126	26,5
1999	39	1.731	11	905	44.373	291	23.208	1,3
2000	34	1.084	26	1.110	31.876	758	32.634	2,3
2001	51	1.225	12	1.237	24.018	243	24.262	1,0
2002	30	810	8	818	26.993	273	27.267	1,0

(a) Gli importi esposti sono espressi in moneta dell'anno di riferimento.

**FONDO DI PREVIDENZA PER IL PERSONALE ESATTORIALE.**

Serie storica dell'indice dell'intervento del Fondo per le pensioni di VECCHIAIA LIQUIDATE alla fine di ciascun anno.

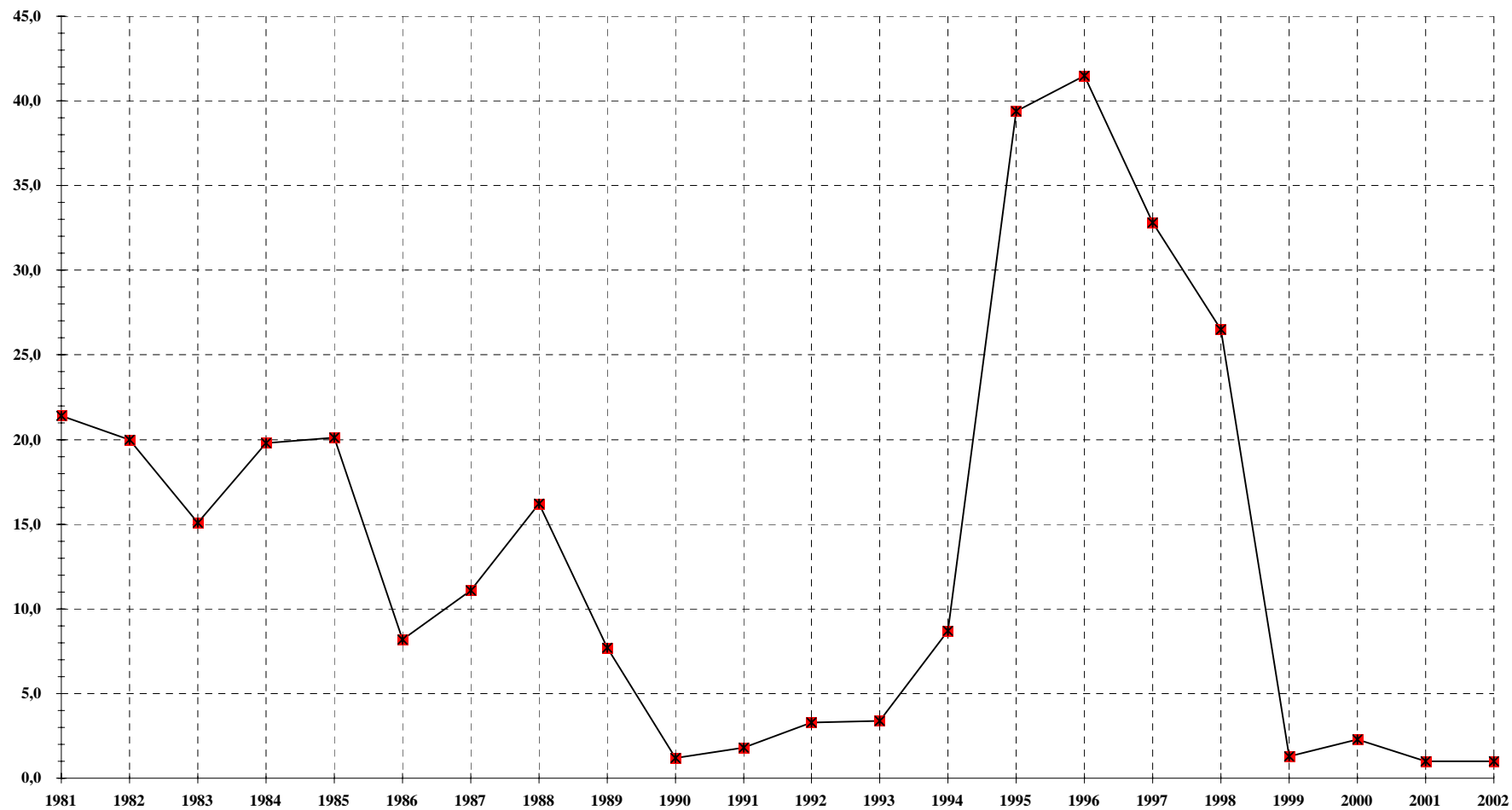

**FONDO DI PREVIDENZA PER IL PERSONALE ESATTORIALE**

Tav. n. 9 - (B) - Serie storica dei numeri, degli importi complessivi e degli importi medi delle pensioni d'INVALIDITA' LIQUIDATE alla fine di ciascun anno (a).

Anni	Numeri	Importo Annuo			Importo medio annuo			Incidenza % Fondo su Complesso
		a carico OBG (migliaia di EURO)	a carico Fondo (migliaia di EURO)	Totale (migliaia di EURO)	a carico OBG (EURO)	a carico Fondo (EURO)	Complessivo (EURO)	
1981	26	102	13	115	3.913	497	4.410	11,3
1982	21	91	10	102	4.353	492	4.845	10,2
1983	21	123	15	138	5.878	713	6.591	10,8
1984	14	51	38	89	3.615	2.730	6.345	43,0
1985	18	104	35	138	5.767	1.922	7.689	25,0
1986	15	108	5	114	7.230	344	7.574	4,5
1987	27	208	22	229	7.689	803	8.492	9,5
1988	25	231	38	269	9.255	1.508	10.763	14,0
1989	21	236	9	244	11.214	418	11.632	3,6
1990	21	274	2	276	13.034	98	13.132	0,7
1991	13	171	4	175	13.190	278	13.468	2,1
1992	31	566	12	578	18.259	400	18.659	2,1
1993	16	285	12	297	17.785	775	18.560	4,2
1994	7	119	3	122	16.969	443	17.412	2,5
1995	13	266	4	270	20.460	318	20.778	1,5
1996	16	297	5	302	18.560	291	18.851	1,5
1997	20	433	25	458	41.978	2.378	44.356	5,4
1998	22	457	7	464	40.174	638	40.812	1,6
1999	17	675	8	357	39.706	475	21.005	2,3
2000	35	752	8	760	21.484	218	21.703	1,0
2001	17	384	10	393	22.569	577	23.147	2,5
2002	18	416	2	417	23.095	90	23.185	0,4

(a) Gli importi esposti sono espressi in moneta dell'anno di riferimento.

**FONDO DI PREVIDENZA PER IL PERSONALE ESATTORIALE**

Tav. n. 10 - (C) - Serie storica dei numeri, degli importi complessivi e degli importi medi delle pensioni LIQUIDATE ai SUPERSTITI alla fine di ciascun anno (a).

Anni	Numeri	Importo Annuo			Importo medio annuo			Incidenza % Fondo su Complesso
		a carico OBG (migliaia di EURO)	a carico Fondo (migliaia di EURO)	Totale (migliaia di EURO)	a carico OBG (EURO)	a carico Fondo (EURO)	Complessivo (EURO)	
1981	249	578	75	653	2.323	301	2.624	11,5
1982	241	703	84	787	2.917	349	3.266	10,7
1983	284	946	111	1.057	3.332	389	3.721	10,5
1984	239	844	126	970	3.533	527	4.060	13,0
1985	227	888	115	1.003	3.913	505	4.418	11,4
1986	230	979	107	1.086	4.255	467	4.722	9,9
1987	240	1.103	140	1.243	4.594	585	5.179	11,3
1988	239	1.148	103	1.250	4.802	430	5.232	8,2
1989	234	1.370	159	1.529	5.855	678	6.533	10,4
1990	214	1.353	93	1.446	6.321	437	6.758	6,5
1991	193	1.498	70	1.568	7.760	364	8.124	4,5
1992	189	1.596	80	1.676	8.446	424	8.870	4,8
1993	215	1.960	111	2.070	9.116	514	9.630	5,3
1994	205	2.035	147	2.182	9.926	715	10.641	6,7
1995	185	1.908	171	2.079	10.312	924	11.236	8,2
1996	219	2.373	39	2.412	10.836	177	11.013	1,6
1997	215	2.366	39	2.405	21.311	350	21.661	1,6
1998	170	1.897	72	1.970	21.617	821	22.438	3,7
1999	169	4.008	11	2.081	23.716	66	12.316	0,5
2000	177	2.004	167	2.171	11.321	942	12.263	7,7
2001	159	2.010	63	2.073	12.646	396	13.041	3,0
2002	168	2.306	25	2.331	13.728	150	13.877	1,1

(a) Gli importi esposti sono espressi in moneta dell'anno di riferimento.

**FONDO DI PREVIDENZA PER IL PERSONALE ESATTORIALE****Tav. n. 11 - (A+B+C) Serie storica dei numeri, degli importi complessivi e degli importi medi del COMPLESSO delle pensioni LIQUIDATE alla fine di ciascuno anno (a)**

Anni	Numeri	importo Annuo			importo medio annuo			Incidenza % Fondo su Complesso
		a carico OBG (migliaia di EURO)	a carico Fondo (migliaia di EURO)	Totale (migliaia di EURO)	a carico OBG (EURO)	a carico Fondo (EURO)	Complessivo (EURO)	
1981	450	1.511	313	1.825	3.358	697	4.055	17,2
1982	475	2.074	415	2.488	4.365	873	5.238	16,7
1983	458	2.174	322	2.496	4.747	703	5.450	12,9
1984	435	2.242	497	2.739	5.154	1.142	6.296	18,1
1985	440	2.642	564	3.206	6.005	1.282	7.287	17,6
1986	407	2.815	266	3.081	6.917	654	7.571	8,6
1987	500	3.942	490	4.432	7.884	980	8.864	11,1
1988	486	3.954	639	4.593	8.136	1.316	9.452	13,9
1989	500	5.422	484	5.907	10.845	969	11.814	8,2
1990	1.106	16.826	278	17.105	15.214	252	15.466	1,6
1991	484	6.572	165	6.737	13.579	340	13.919	2,4
1992	392	5.733	215	5.949	14.625	549	15.174	3,6
1993	411	5.919	252	6.171	14.400	613	15.013	4,1
1994	358	5.088	428	5.516	14.213	1.196	15.409	7,8
1995	397	4.987	2.006	6.994	12.563	5.054	17.617	28,7
1996	419	5.267	1.887	7.154	12.570	4.504	17.074	26,4
1997	561	8.993	3.089	12.082	16.029	5.507	21.536	25,6
1998	276	4.334	795	5.129	30.407	5.574	35.981	15,5
1999	225	6.414	31	3.344	28.505	136	14.860	0,9
2000	246	3.840	200	4.040	15.608	813	16.421	5,0
2001	227	3.619	85	3.704	15.943	375	16.319	2,3
2002	216	3.532	35	3.567	16.350	162	16.512	1,0

(a) Gli importi esposti sono espressi in moneta dell'anno di riferimento.

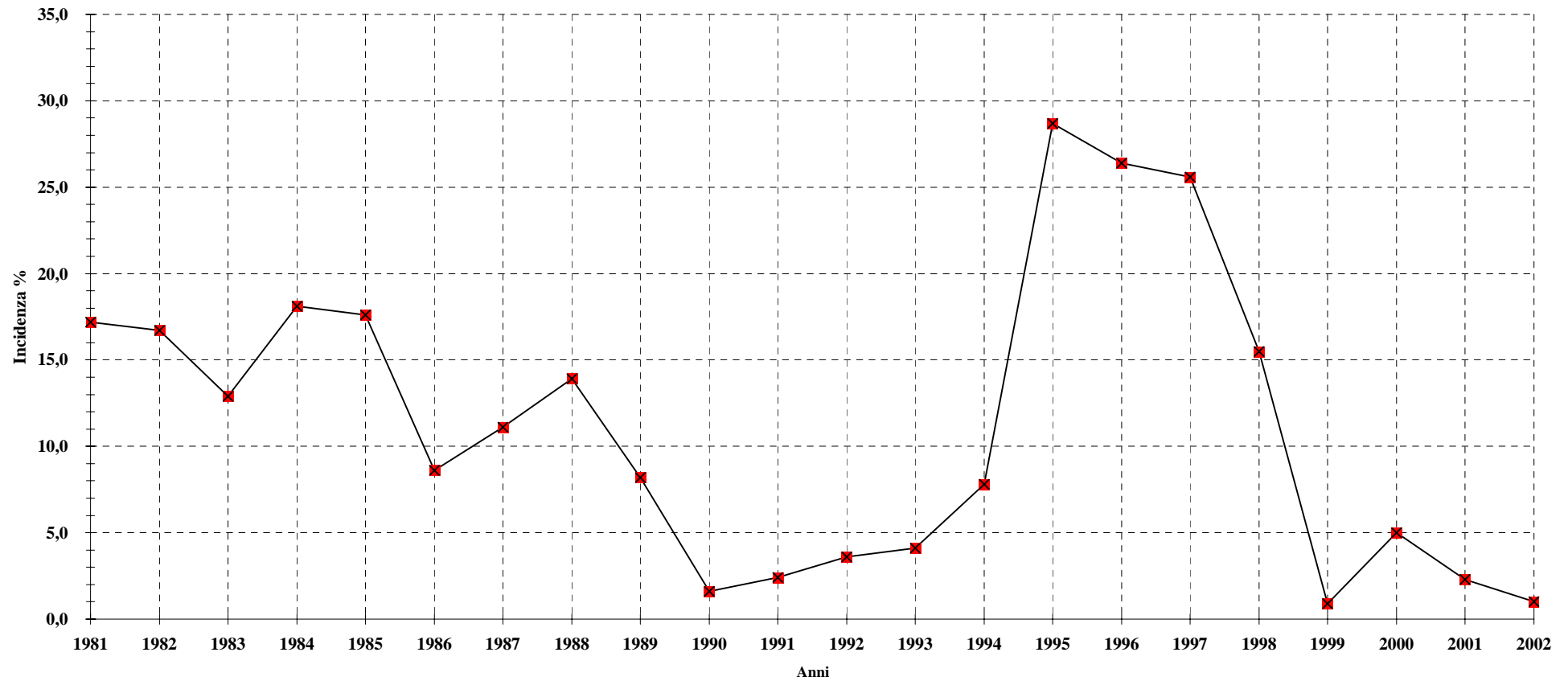
**FONDO DI PREVIDENZA PER IL PERSONALE ESATTORIALE.**Serie storica dell'indice dell'intervento del Fondo per il **COMPLESSO** delle pensioni **LIQUIDATE** alla fine di ciascun anno



**B-PRINCIPALI INFORMAZIONI TRATTE DALLE PROCEDURE  
AUTOMATIZZATE ALLA DATA DEL 31/10/2003**

## FONDO DI PREVIDENZA PER IL PERSONALE ESATTORIALE

Tav. n. 12 - Numero ed importo medio mensile delle pensioni vigenti al 31/10/2003 ripartite per anno di decorrenza e categoria (a)  
(importi in EURO)

Anni di decorrenza	VECCHIAIA		INVALIDITA'		SUPERSTITI				COMPLESSO	
	Numero	Importo medio mensile	Numero	Importo medio mensile	di assicurato		di pensionato		Numero	Importo medio mensile
					Numero	Importo medio mensile	Numero	Importo medio mensile		
fino al 1960	0	0	5	1.033	0	0	14	792	19	619
1961	0	0	2	947	0	0	3	956	5	607
1962	0	0	3	1.071	0	0	4	758	7	811
1963	0	0	1	1.281	1	2.270	1	1.001	3	710
1964	0	0	8	1.196	0	0	0	0	8	884
1965	0	0	12	1.272	0	0	0	0	12	824
1966	0	0	11	1.104	2	1.270	0	0	13	858
1967	0	0	9	1.141	5	1.488	3	1.172	17	867
1968	0	0	24	1.214	7	1.674	2	895	33	804
1969	0	0	24	1.345	3	1.259	7	1.244	34	873
1970	0	0	24	1.130	13	1.605	4	1.265	41	884
1971	0	0	34	1.402	14	1.750	11	1.072	59	877
1972	0	0	40	1.323	13	1.689	8	1.092	61	878
1973	0	0	40	1.337	13	1.993	6	1.306	59	961
1974	0	0	43	1.254	16	1.609	8	831	67	851
1975	0	0	54	1.286	7	1.577	5	967	66	934
1976	0	0	81	1.598	31	1.848	14	1.176	126	945
1977	0	0	69	1.386	51	1.757	11	1.464	131	912
1978	0	0	43	1.383	65	1.794	11	1.282	119	920
1979	0	0	51	1.442	61	1.806	7	1.274	119	904
1980	0	0	66	1.375	36	1.926	11	1.630	113	903
1981	0	0	69	1.438	41	2.072	2	1.303	112	877
1982	0	0	69	1.534	33	1.854	12	1.272	114	872
1983	0	0	79	1.667	15	1.959	9	1.341	103	721
1984	0	0	79	1.729	11	2.294	7	1.389	97	774
1985	0	0	96	1.845	6	2.267	11	1.517	113	793
1986	0	0	108	1.801	4	2.042	8	1.267	120	915
1987	0	0	137	1.911	2	2.428	10	1.483	149	989
1988	0	0	134	2.101	4	2.134	11	1.595	149	904
1989	0	0	214	2.142	1	5.828	16	1.483	231	764
1990	1	2.732	251	2.010	513	2.149	7	1.493	772	974
1991	0	0	130	2.133	0	0	8	1.738	138	1.149
1992	0	0	182	2.173	0	0	20	1.642	202	1.126
1993	0	0	113	1.980	0	0	7	2.050	120	1.201
1994	0	0	157	2.182	5	2.893	9	1.425	171	1.065
1995	0	0	114	2.405	12	2.978	8	2.254	134	1.393
1996	0	0	156	2.078	85	2.447	13	1.770	254	1.173
1997	0	0	117	2.282	122	2.955	11	1.840	250	1.155
1998	0	0	40	2.866	8	3.189	14	1.944	62	1.437
1999	0	0	28	2.092	1	1.423	16	1.638	45	1.166
2000	0	0	33	2.439	6	2.679	23	1.820	62	1.308
2001	0	0	9	2.201	30	2.179	18	1.945	57	1.516
2002	0	0	12	2.090	20	2.170	9	1.864	41	1.158
2003	0	0	49	2.187	0	0	1	1.211	50	1.225
<b>Totale</b>	<b>1</b>	<b>2.732</b>	<b>3.020</b>	<b>1.899</b>	<b>1.257</b>	<b>2.160</b>	<b>380</b>	<b>1.492</b>	<b>4.658</b>	<b>923</b>

(a) - La decorrenza è riferita alla pensione diretta.

**FONDO DI PREVIDENZA PER IL PERSONALE ESATTORIALE**  
**Distribuzione percentuale per categoria del numero delle pensioni vigenti al 31/10/2003**

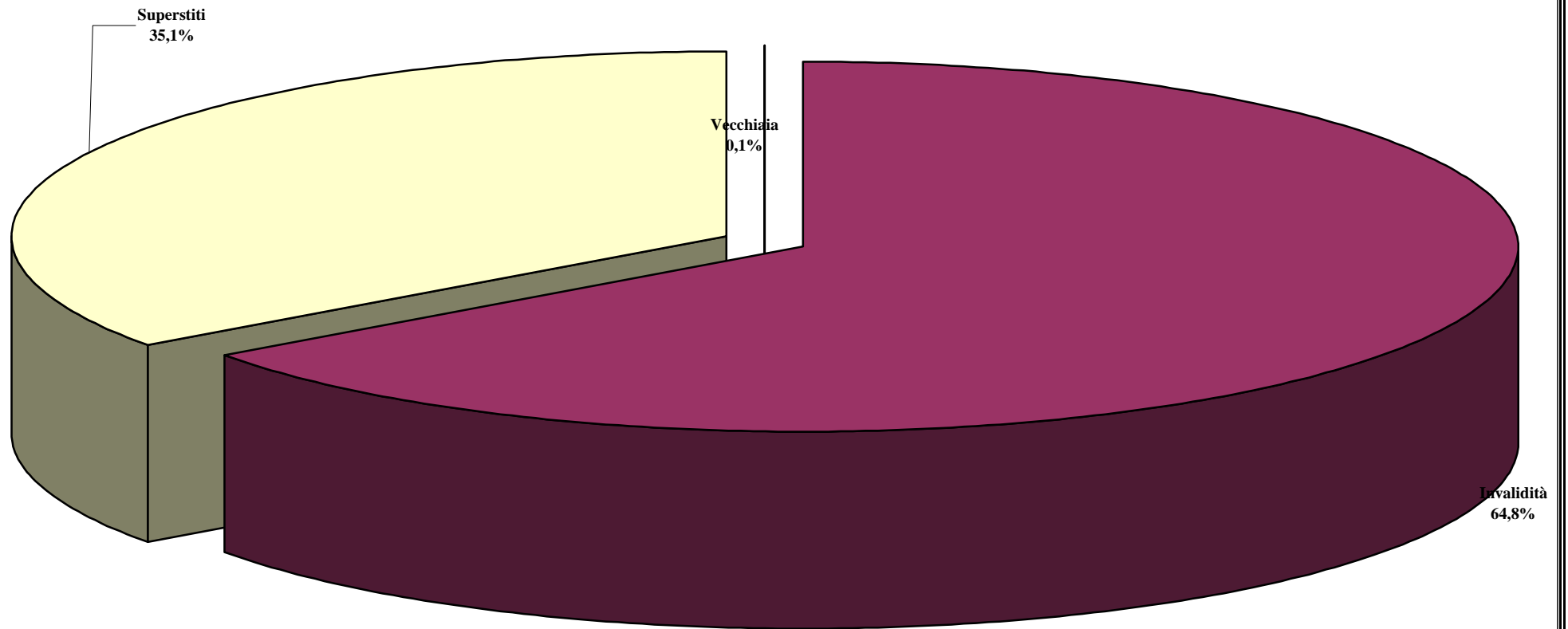

**FONDO DI PREVIDENZA PER IL PERSONALE ESATTORIALE****Tav. n.13 - Distribuzione per sesso del numero, dell'età, dell'anzianità e dell'importo medio mensile delle pensioni di VECCHIAIA liquidate nel periodo 1994-2003**

ANNI	MASCHI				FEMMINE				COMPLESSO			
	Numero	Età media	Anz. Media	Imp. Medio	Numero	Età media	Anz. Media	Imp. Medio	Numero	Età media	Anz. Media	Imp. Medio
<b>1994</b>	130	62,3	30,4	2.343	32	58,3	26,7	1.641	162	61,5	29,7	2.204
<b>1995</b>	102	61,9	31,1	2.606	24	57,8	29,5	1.834	126	61,1	30,8	2.459
<b>1996</b>	190	61,9	31,1	2.353	51	56,9	26,9	1.667	241	60,8	30,2	2.208
<b>1997</b>	198	61,5	32,1	2.756	41	57,2	29,1	1.996	239	60,8	31,6	2.625
<b>1998</b>	38	63,5	32,0	3.141	10	59,7	28,6	2.079	48	62,7	31,3	2.919
<b>1999</b>	16	64,4	30,9	2.343	13	61,8	28,0	1.730	29	63,2	29,6	2.068
<b>2000</b>	28	64,7	33,0	2.718	11	61,9	23,1	1.860	39	63,9	30,2	2.476
<b>2001</b>	28	65,0	29,5	2.217	11	61,0	32,4	2.100	39	63,9	30,3	2.184
<b>2002</b>	23	65,0	33,1	2.278	9	61,1	29,2	1.788	32	63,9	32,0	2.140
<b>2003</b>	33	65,2	28,3	2.372	16	61,0	29,4	1.807	49	63,9	28,7	2.187
<b>Totale</b>	<b>786</b>	<b>62,4</b>	<b>31,2</b>	<b>2.530</b>	<b>218</b>	<b>58,6</b>	<b>28,1</b>	<b>1.813</b>	<b>1.004</b>	<b>61,6</b>	<b>30,5</b>	<b>2.375</b>

**FONDO DI PREVIDENZA PER IL PERSONALE ESATTORIALE**

Tav. n. 14 - Numero delle pensioni vigenti al 31/10/2003 ripartite classi di età del titolare, per categoria e sesso.

Classi di età	VECCHIAIA			INVALIDITA'			SUPERSTITI			TOTALE		
	Maschi	Femmine	Totale	Maschi	Femmine	Totale	Maschi	Femmine	Totale	Maschi	Femmine	Totale
<b>Fino a 4</b>	0	0	0	0	0	0	0	0	0	0	0	0
<b>5 - 9</b>	0	0	0	0	0	0	1	0	1	1	0	1
<b>10 - 14</b>	0	0	0	0	0	0	1	1	2	1	1	2
<b>15 - 19</b>	0	0	0	0	0	0	3	0	3	3	0	3
<b>20 - 24</b>	0	0	0	0	0	0	1	1	2	1	1	2
<b>25 - 29</b>	0	0	0	0	0	0	0	0	0	0	0	0
<b>30 - 34</b>	0	0	0	0	0	0	0	1	1	0	1	1
<b>35 - 39</b>	0	0	0	0	1	1	3	5	8	3	6	9
<b>40 - 44</b>	0	0	0	2	1	3	5	13	18	7	14	21
<b>45 - 49</b>	0	0	0	4	0	4	4	27	31	8	27	35
<b>50 - 54</b>	0	0	0	11	6	17	7	66	73	18	72	90
<b>55 - 59</b>	2	2	4	36	9	45	13	162	175	51	173	224
<b>60 - 64</b>	47	170	217	61	9	70	14	233	247	122	412	534
<b>65 - 69</b>	734	166	900	56	14	70	17	369	386	807	549	1.356
<b>70 - 74</b>	848	130	978	30	9	39	18	507	525	896	646	1.542
<b>75 - 79</b>	769	197	966	47	13	60	14	707	721	830	917	1.747
<b>80 - 84</b>	505	169	674	26	13	39	16	820	836	547	1.002	1.549
<b>85 - 89</b>	241	99	340	12	8	20	15	723	738	268	830	1.098
<b>90 e oltre</b>	148	51	199	5	7	12	7	416	423	160	474	634
<b>totale</b>	<b>3.294</b>	<b>984</b>	<b>4.278</b>	<b>290</b>	<b>90</b>	<b>380</b>	<b>139</b>	<b>4.051</b>	<b>4.190</b>	<b>3.723</b>	<b>5.125</b>	<b>8.848</b>
<b>eta' media</b>	<b>75,6</b>	<b>74,8</b>	<b>75,4</b>	<b>68,4</b>	<b>71,7</b>	<b>69,2</b>	<b>67,5</b>	<b>77,7</b>	<b>77,3</b>	<b>74,7</b>	<b>77,0</b>	<b>76,1</b>

**FONDO DI PREVIDENZA PER IL PERSONALE ESATTORIALE****Tav. n. 15 - Numero delle pensioni vigenti al 31/10/2003 ripartite classi di importo della pensione mensile e per categoria (a)  
( importi in EURO)**

Classi di importo (a)			VECCHIAIA		INVALIDITA'		SUPERSTITI		TOTALE	
			Numeri	%	Numeri	%	Numeri	%	Numeri	%
<b>fino a</b>	<b>-</b>	<b>100</b>	0	0,0	0	0,0	1	0,0	1	0,0
<b>100</b>	<b>-</b>	<b>200</b>	1	0,0	1	0,3	45	1,1	47	0,5
<b>200</b>	<b>-</b>	<b>300</b>	5	0,1	1	0,3	62	1,5	68	0,8
<b>300</b>	<b>-</b>	<b>400</b>	17	0,4	1	0,3	50	1,2	68	0,8
<b>400</b>	<b>-</b>	<b>500</b>	48	1,1	4	1,1	186	4,4	238	2,7
<b>500</b>	<b>-</b>	<b>600</b>	21	0,5	3	0,8	174	4,2	198	2,2
<b>600</b>	<b>-</b>	<b>700</b>	27	0,6	6	1,6	312	7,4	345	3,9
<b>700</b>	<b>-</b>	<b>800</b>	51	1,2	9	2,4	618	14,8	678	7,8
<b>800</b>	<b>-</b>	<b>900</b>	44	1,0	19	5,0	511	12,2	574	6,5
<b>900</b>	<b>-</b>	<b>1.000</b>	61	1,4	23	6,1	528	12,6	612	6,8
<b>1.000</b>	<b>-</b>	<b>1.100</b>	93	2,2	26	6,8	507	12,1	626	7,2
<b>1.100</b>	<b>-</b>	<b>1.200</b>	143	3,3	30	7,8	370	8,8	543	6,1
<b>1.200</b>	<b>-</b>	<b>1.300</b>	124	2,9	26	6,8	250	6,0	400	4,5
<b>1.300</b>	<b>-</b>	<b>1.400</b>	199	4,7	24	6,3	133	3,2	356	4,0
<b>1.400</b>	<b>-</b>	<b>1.500</b>	217	5,1	24	6,3	113	2,7	354	4,0
<b>1.500</b>	<b>-</b>	<b>1.600</b>	273	6,4	33	8,6	68	1,6	374	4,2
<b>1.600</b>	<b>-</b>	<b>1.700</b>	372	8,7	28	7,3	62	1,5	462	5,2
<b>1.700</b>	<b>-</b>	<b>1.800</b>	377	8,8	23	6,0	54	1,3	454	5,1
<b>1.800</b>	<b>-</b>	<b>1.900</b>	314	7,3	28	7,4	34	0,8	376	4,2
<b>1.900</b>	<b>-</b>	<b>2.000</b>	326	7,6	20	5,3	27	0,6	373	4,2
<b>2.000</b>	<b>-</b>	<b>2.100</b>	218	5,1	9	2,4	19	0,5	246	2,8
<b>2.100</b>	<b>-</b>	<b>2.200</b>	190	4,4	8	2,1	9	0,2	207	2,3
<b>2.200</b>	<b>-</b>	<b>2.300</b>	164	3,8	11	2,9	10	0,2	185	2,1
<b>2.300</b>	<b>-</b>	<b>2.400</b>	125	2,9	6	1,6	10	0,2	141	1,6
<b>2.400</b>	<b>-</b>	<b>2.500</b>	128	3,0	5	1,3	9	0,2	142	1,6
<b>oltre</b>		<b>2.500</b>	740	17,5	12	3,2	28	0,7	780	8,9
<b>Totale</b>			4.278	<b>100,0</b>	380	<b>100,0</b>	4.190	<b>100,0</b>	8.848	<b>100,0</b>
<b>Importo medio mensile</b>			<b>1.976</b>		<b>1.492</b>		<b>969</b>		<b>1.478</b>	

(a) - L'estremo superiore della classe è escluso

**C-ANALISI DELL'INTERVENTO DELLE GESTIONI SULLE PENSIONI  
ESISTENTI ALLA DATA DEL 31/10/2003**

**FONDO DI PREVIDENZA PER IL PERSONALE ESATTORIALE****Tav. n. 16 - Misura dell'intervento delle gestioni per le pensioni esistenti al 31/10/2003  
(importi in migliaia di EURO)**

Intervento delle Gestioni	Numero		Importi AGO		Importi Fondo		Totale	
	Valori assoluti	Valori %	Valori assoluti	Valori %	Valori assoluti	Valori %	Valori assoluti	Valori %
A totale carico AGO	6.094	68,9	114.428	70,9			114.428	67,3
A totale carico Fondo	126	1,4			2.785	32,0	2.785	1,6
A carico AGO e Fondo	2.628	29,7	46.908	29,1	5.915	68,0	52.823	31,1
Complesso in valore assoluto	<b>8.848</b>	<b>100,0</b>	<b>161.336</b>	<b>100,0</b>	<b>8.700</b>	<b>100,0</b>	<b>170.036</b>	<b>100,0</b>
Complesso in valore %			<b>94,9</b>		<b>5,1</b>		<b>100,0</b>	



### FONDO DI PREVIDENZA PER IL PERSONALE ESATTORIALE

Distribuzione per gestione del numero delle pensioni esistenti alla data del 31/10/2003

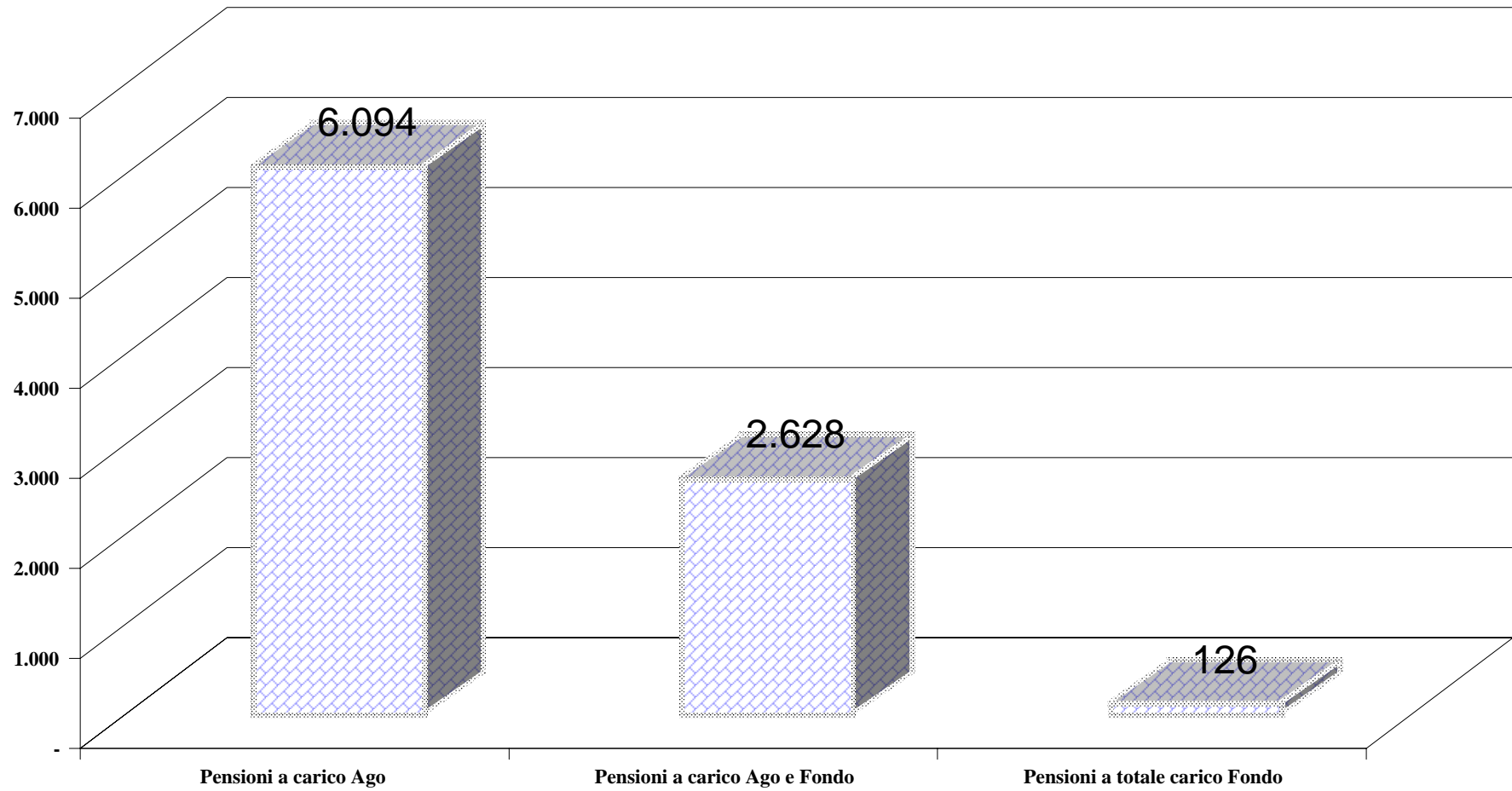

## FONDO DI PREVIDENZA PER IL PERSONALE ESATTORIALE

**Tav. n. 17 -Pensioni vigenti al 31/10/2003: numero ed importi medi mensili per categoria a carico dell'AGO e del Fondo .  
(importi in EURO)**

Categoria	Numeri	Importi medi mensili di cui		COMPLESSO	Composizione %		
		a carico AGO	a carico FONDO		AGO	FONDO	COMPLESSO
<b>PENSIONI A TOTALE CARICO AGO</b>							
Vecchiaia	3.100	1.845		1.845			
Invalità	267	1.552		1.552			
Superstiti	2.727	979		979			
<b>Complesso</b>	<b>6.094</b>	<b>1.444</b>		<b>1.444</b>			
<b>PENSIONI A TOTALE CARICO FONDO</b>							
Vecchiaia	107		1.911	1.911			
Invalità							
Superstiti	19		513	513			
<b>Complesso</b>	<b>126</b>		<b>1.700</b>	<b>1.700</b>			
<b>PENSIONI A CARICO AGO E FONDO</b>							
Vecchiaia	1.071	2.106	256	2.362	89,2	10,8	100,0
Invalità	113	1.197	154	1.350	88,6	11,4	100,0
Superstiti	1.444	843	113	957	88,2	11,8	100,0
<b>Complesso</b>	<b>2.628</b>	<b>1.373</b>	<b>173</b>	<b>1.546</b>	<b>88,8</b>	<b>11,2</b>	<b>100,0</b>
<b>COMPLESSO</b>							
Vecchiaia	4.278	1.864	112	1.976	94,3	5,7	100,0
Invalità	380	1.446	46	1.492	96,9	3,1	100,0
Superstiti	4.190	928	41	969	95,7	4,3	100,0
<b>Complesso</b>	<b>8.848</b>	<b>1.403</b>	<b>76</b>	<b>1.478</b>	<b>94,9</b>	<b>5,1</b>	<b>100,0</b>