

ISTITUTO NAZIONALE DELLA PREVIDENZA SOCIALE

SEDE CENTRALE IN ROMA

GESTIONE DEI CONTRIBUTI E DELLE PRESTAZIONI
DEI COLTIVATORI DIRETTI, MEZZADRI E COLONI

INDICAZIONI DI CARATTERE STATISTICO

(Allegato al Rendiconto per l'anno 2008)

GESTIONE DEI CONTRIBUTI E DELLE PRESTAZIONI
DEI COLTIVATORI DIRETTI, MEZZADRI E COLONI

INDICE DELLE TAVOLE

Assicurati:

- Tav. 1 - Serie storica delle aliquote contributive dal 1990 al 2008
- Tav. 2 - Reddito annuo ai fini contributivi per fasce
- Tav. 3 - Numero degli iscritti nell'anno 2008 per classe di reddito e luogo di residenza
- Tav. 4 - Numero degli iscritti nell'anno 2008 per classe di reddito e regione
- Tav. 4A - Numero degli iscritti nell'anno 2008 per regione, classe di reddito e luogo di residenza
- Tav. 5 - Numero degli iscritti nell'anno 2008 per tipo di attività, sesso ed età
- Tav. 6 - Composizione percentuale del numero degli iscritti nell'anno 2008 ripartiti per tipo di attività, sesso ed età
- Tav. 7 - Numero degli iscritti nell'anno 2008 per tipo di attività e luogo di residenza
- Tav. 7A - Numero degli iscritti nell'anno 2008 per tipo di attività, classe di reddito, luogo di residenza ed età
- Tav. 7B - Composizione percentuale degli iscritti nell'anno 2008 per tipo di attività, classe di reddito, luogo di residenza ed età
- Tav. 8 - Numero iscritti per 100 pensioni vigenti a fine anno

Pensioni:

Serie storiche dei trattamenti pensionistici (anni 1988 - 2008):

- Tav. 9 - Numero e importo delle pensioni vigenti a fine anno e liquidate nel corso dell'anno
- Tav. 10 - Indici sull'evoluzione delle pensioni vigenti a fine anno
- Tav. 11 - Indici sull'evoluzione degli importi medi delle pensioni vigenti a fine anno
- Tav. 12 - Indici sull'evoluzione delle pensioni liquidate negli anni dal 1988 al 2008
- Tav. 13 - Indici sull'evoluzione degli importi medi delle pensioni liquidate negli anni dal 1988 al 2008
- Tav. 14 - Serie storica del trattamento minimo mensile
- Tav. 15 - Pensioni vigenti al 31/12/2008 per categoria e periodo di decorrenza

Nota: Il numero e l'importo delle pensioni riportati nella tav.15 e nella tav.9 (e gli indici ad essa connessi delle tavv.10, 11, 12 e13) si riferiscono ai valori di competenza per i quali sono state effettuate le opportune operazioni di integrazione e decontabilizzazione; pertanto questi si discostano dai rispettivi valori indicati nelle tavole successive, in cui le classificazioni statistiche riguardano le pensioni contabilizzate che prescindono dalle predette operazioni.

Distribuzioni delle pensioni vigenti al 1° gennaio 2009:

(I valori si riferiscono alle pensioni contabilizzate)

- Tav. 16 - Pensioni con decorrenza ante 1989 vigenti al 1°/1/2009 per categoria e sesso
- Tav. 17 - Pensioni con decorrenza post 1988 vigenti al 1°/1/2009 per categoria e sesso
- Tav. 18 - Pensioni vigenti al 1°/1/2009 per categoria e sesso

- Tav. 19 - Pensioni ante 1989 vigenti al 1°/1/2009 per categoria, sesso e classe di età
- Tav. 20 - Pensioni post 1988 vigenti al 1°/1/2009 per categoria, sesso e classe di età
- Tav. 21 - Pensioni vigenti al 1°/1/2009 per categoria, sesso e classe di età
- Tav. 22 - Pensioni di invalidità ed inabilità con decorrenza ante 1989 vigenti al 1°/1/2009 per tipologia, sesso e classe di età
- Tav. 23 - Pensioni di invalidità ed inabilità con decorrenza post 1988 vigenti al 1°/1/2009 per tipologia, sesso e classe di età
- Tav. 24 - Pensioni di invalidità ed inabilità vigenti al 1°/1/2009 per tipologia, sesso e classe di età
- Tav. 25 - Pensioni ante 1989 vigenti al 1°/1/2009 per classe di importo e periodo di decorrenza
- Tav. 25 bis (*) -Pensioni liquidate ai superstiti dopo il 1988 derivanti da pensioni ante 1989 vigenti al 1°/1/2009 per classe di importo e periodo di decorrenza
- Tav. 26 - Pensioni post 1988 vigenti al 1°/1/2009 per classe di importo e periodo di decorrenza
- Tav. 27 - Pensioni vigenti al 1°/1/2009 per classe di importo e periodo di decorrenza
- Tav. 28 - Pensioni ante 1989 vigenti al 1°/1/2009 per categoria, sesso e periodo di decorrenza
- Tav. 28 bis (*) -Numero e importo medio mensile delle pensioni liquidate ai superstiti post 1988 derivanti da pensioni ante 1989 vigenti al 1°/1/2009 per periodo di decorrenza
- Tav. 29 - Pensioni post 1988 vigenti al 1°/1/2009 per categoria, sesso e periodo di decorrenza
- Tav. 30 - Pensioni vigenti al 1°/1/2009 per categoria, sesso e periodo di decorrenza
- Tav. 31 - Importo medio mensile delle pensioni ante 1989 vigenti al 1°/1/2009 per periodo di decorrenza
- Tav. 32 - Importo medio mensile delle pensioni post 1988 vigenti al 1°/1/2009 per periodo di decorrenza
- Tav. 33 - Importo medio mensile delle pensioni vigenti al 1°/1/2009 per periodo di decorrenza
- Tav. 34 - Pensioni ante 1989 vigenti al 1°/1/2009 per regione, categoria e sesso
- Tav. 35 - Pensioni post 1988 vigenti al 1°/1/2009 per regione, categoria e sesso
- Tav. 36 - Pensioni vigenti al 1°/1/2009 per regione, categoria e sesso
- Tav. 37 - Distribuzione percentuale delle pensioni ante 1989 vigenti al 1°/1/2009 per regione, categoria e sesso
- Tav. 38 - Distribuzione percentuale delle pensioni post 1988 vigenti al 1°/1/2009 per regione, categoria e sesso
- Tav. 39 - Distribuzione percentuale delle pensioni vigenti al 1°/1/2009 per regione categoria e sesso
- Tav. 40 - Importo medio mensile delle pensioni ante 1989 vigenti al 1°/1/2009 per regione, categoria e sesso

- Tav. 41 - Importo medio mensile delle pensioni post 1988 vigenti al 1°/1/2009 per regione, categoria e sesso
- Tav. 42 - Importo medio mensile delle pensioni vigenti al 1°/1/2009 per regione, categoria e sesso
- Tav. 43 - Pensioni di invalidità ed inabilità ante 1989 vigenti al 1°/1/2009 per 100 pensioni di vecchiaia ed anzianità
- Tav. 44 - Pensioni di invalidità ed inabilità post 1988 vigenti al 1°/1/2009 per 100 pensioni di vecchiaia ed anzianità
- Tav. 45 - Pensioni di invalidità ed inabilità vigenti al 1°/1/2009 per 100 pensioni di vecchiaia ed anzianità

Valori economici di bilancio (anni 1990 - 2008):

- Tav. 46 - Gettito contributivo e spesa per rate di pensione
- Tav. 47 - Risultato d'esercizio e situazione patrimoniale netta

Assicurati

CD - CM

Tav. 1 - Aliquote contributive vigenti

ETA'	ZONA	PERIODO													
		dal al	01/07/1990 31/03/1991	01/04/1991 31/12/1991	01/01/1992 30/06/1992	01/07/1992 31/12/1992	01/01/1993 30/05/1993	01/06/1993 31/12/1993	01/01/1994 31/12/1997	01/01/1998 31/12/1998	01/01/1999 31/12/1999	01/01/2000 31/12/2000	01/01/2001 31/12/2001	01/01/2002 31/12/2002	01/01/2003 31/12/2008
>= 21 anni	normale		14,0%	15,0%	14,0%	15,0%	16,0%	16,5%	17,0%	17,8%	18,3%	18,8%	19,3%	19,8%	20,3%
	montana		11,0%	12,0%	11,0%	12,0%	13,0%	13,5%	14,0%	14,8%	15,3%	15,8%	16,3%	16,8%	17,3%
< 21 anni	normale		11,5%	12,5%	11,5%	12,5%	13,5%	14,0%	14,5%	15,3%	15,8%	16,3%	16,8%	17,3%	17,8%
	montana		6,5%	7,5%	6,5%	7,5%	8,5%	9,0%	9,5%	10,3%	10,8%	11,3%	11,8%	12,3%	12,8%

CD - CM

Tav. 2 - Reddito annuo ai fini contributivi per fasce

Fasce di reddito annuo (1)	Giornate lavorative annue	1990	1991	1992	1993	1994	1995	1996	1997	1998	1999
1 a	156	4.474,08	4.686,24	5.087,16	5.325,84	5.495,88	5.544,24	5.703,36	5.820,36	5.943,60	6.068,40
2 a	208	5.965,44	6.248,32	6.782,88	7.101,12	7.327,84	7.392,32	7.604,48	7.760,48	7.924,80	8.091,20
3 a	260	7.456,80	7.810,40	8.478,60	8.876,40	9.159,80	9.240,40	9.505,60	9.700,60	9.906,00	10.114,00
4 a	312	8.948,16	9.372,48	10.174,32	10.651,68	10.991,76	11.088,48	11.406,72	11.640,72	11.887,20	12.136,80
Reddito medio giornaliero		28,68	30,04	32,61	34,14	35,23	35,54	36,56	37,31	38,10	38,90

Fasce di reddito annuo (1)	Giornate lavorative annue	2000	2001	2002	2003	2004	2005	2006	2007	2008
1 a	156	6.132,36	6.327,36	6.335,16	6.522,36	6.658,08	6.857,76	7.002,84	7.238,40	7.399,08
2 a	208	8.176,48	8.436,48	8.446,88	8.696,48	8.877,44	9.143,68	9.337,12	9.651,20	9.865,44
3 a	260	10.220,60	10.545,60	10.558,60	10.870,60	11.096,80	11.429,60	11.671,40	12.064,00	12.331,80
4 a	312	12.264,72	12.654,72	12.670,32	13.044,72	13.316,16	13.715,52	14.005,68	14.476,80	14.798,16
Reddito medio giornaliero		39,31	40,56	40,61	41,81	42,68	43,96	44,89	46,40	47,43

(1) Fino al 30 giugno 1997 le fasce di reddito risultavano le seguenti:

Prima fascia: fino a Euro 361,52
 Seconda fascia: da Euro 361,53 a Euro 1.549,37
 Terza fascia: da Euro 1.549,38 a Euro 3.615,20
 Quarta fascia: oltre Euro 3.615,20

Con decorrenza dal 1° luglio 1997 le fasce di reddito sono state modificate come segue (art.1 del Decreto legislativo 146/97):

Prima fascia: fino a Euro 232,41
 Seconda fascia: da Euro 232,42 a Euro 1.032,91
 Terza fascia: da Euro 1.032,92 a Euro 2.324,06
 Quarta fascia: oltre Euro 2.324,06

CD - CM

Tav. 3 - Numero degli iscritti nell'anno 2008 ripartiti per classe di reddito e luogo di residenza

COLTIVATORI DIRETTI

Fasce di reddito annuo (euro)	Zone		Totale
	Normale	Montana	
	Valori assoluti		
Fino a 232,41	43.550	117.466	161.016
da 232,42 a 1.032,91	91.089	112.202	203.291
da 1.032,92 a 2.324,06	42.638	19.776	62.414
oltre 2.324,06	35.336	6.848	42.184
Totale	212.613	256.292	468.905
	Valori percentuali		
Fino a 232,41	20,5	45,8	34,3
da 232,42 a 1.032,91	42,8	43,8	43,4
da 1.032,92 a 2.324,06	20,1	7,7	13,3
oltre 2.324,06	16,6	2,7	9,0
Totale	100,0	100,0	100,0

CD - CM

segue Tav. 3 - Numero degli iscritti nell'anno 2008 ripartiti per classe di reddito e luogo di residenza

COLONI E MEZZADRI

Fasce di reddito annuo (euro)	Zone		Totale
	Normale	Montana	
	Valori assoluti		
Fino a 232,41	118	374	492
da 232,42 a 1.032,91	179	355	534
da 1.032,92 a 2.324,06	20	48	68
oltre 2.324,06	7	7	14
Totale	324	784	1.108
	Valori percentuali		
Fino a 232,41	36,4	47,7	44,4
da 232,42 a 1.032,91	55,2	45,3	48,2
da 1.032,92 a 2.324,06	6,2	6,1	6,1
oltre 2.324,06	2,2	0,9	1,3
Totale	100,0	100,0	100,0

CD - CM

segue Tav. 3 - Numero degli iscritti nell'anno 2008 ripartiti per classe di reddito e luogo di residenza

IMPRENDITORI AGRICOLI A TITOLO PRINCIPALE

Fasce di reddito annuo (euro)	Zone		Totale
	Normale	Montana	
	Valori assoluti		
Fino a 232,41	1.343	2.968	4.311
da 232,42 a 1.032,91	2.837	3.792	6.629
da 1.032,92 a 2.324,06	1.370	1.155	2.525
oltre 2.324,06	1.975	997	2.972
Totale	7.525	8.912	16.437
	Valori percentuali		
Fino a 232,41	17,8	33,3	26,2
da 232,42 a 1.032,91	37,7	42,5	40,3
da 1.032,92 a 2.324,06	18,2	13,0	15,4
oltre 2.324,06	26,3	11,2	18,1
Totale	100,0	100,0	100,0

CD - CM

segue Tav. 3 - Numero degli iscritti nell'anno 2008 ripartiti per classe di reddito e luogo di residenza

COMPLESSO

Fasce di reddito annuo (euro)	Zone		Totale
	Normale	Montana	
	Valori assoluti		
Fino a 232,41	45.011	120.808	165.819
da 232,42 a 1.032,91	94.105	116.349	210.454
da 1.032,92 a 2.324,06	44.028	20.979	65.007
oltre 2.324,06	37.318	7.852	45.170
Totale	220.462	265.988	486.450
	Valori percentuali		
Fino a 232,41	20,4	45,4	34,1
da 232,42 a 1.032,91	42,7	43,7	43,3
da 1.032,92 a 2.324,06	20,0	7,9	13,4
oltre 2.324,06	16,9	3,0	9,2
Totale	100,0	100,0	100,0

CD - CM

Assicurati al 31 dicembre 2008

Distribuzione per fasce di reddito

Coltivatori diretti

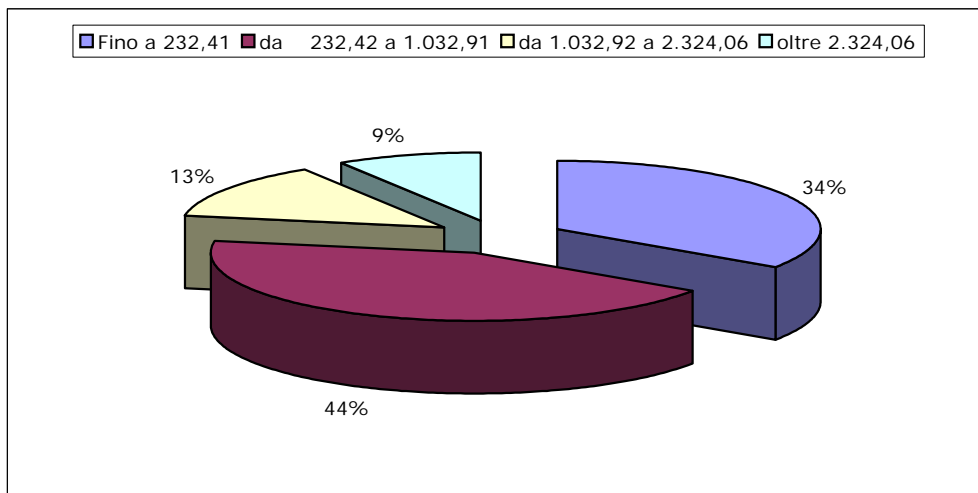

Coloni e Mezzadri

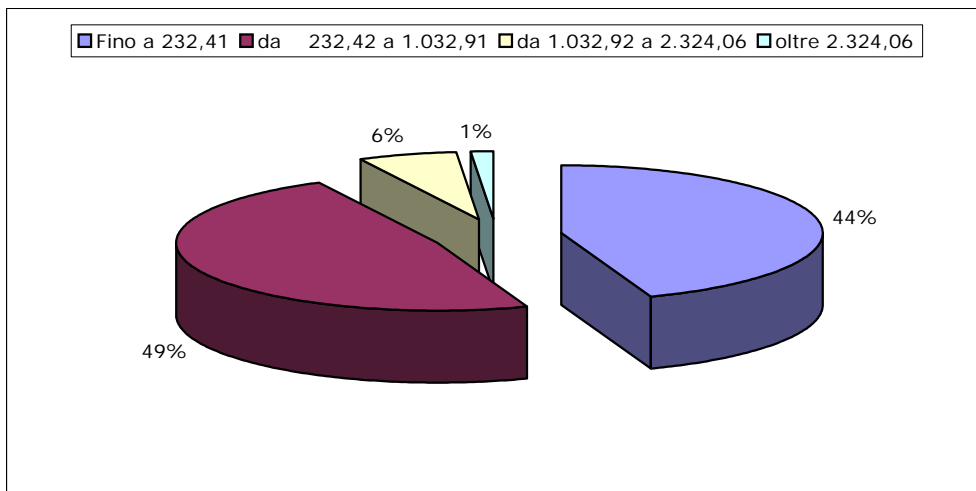

Imprenditori agricoli a titolo principale

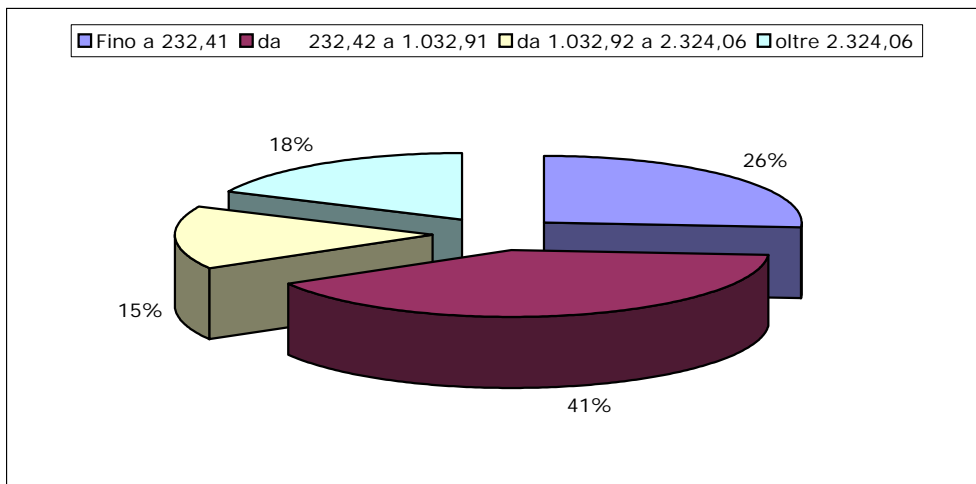

CD - CM

Assicurati al 31 dicembre 2008

Distribuzione per fasce di reddito

Zona normale

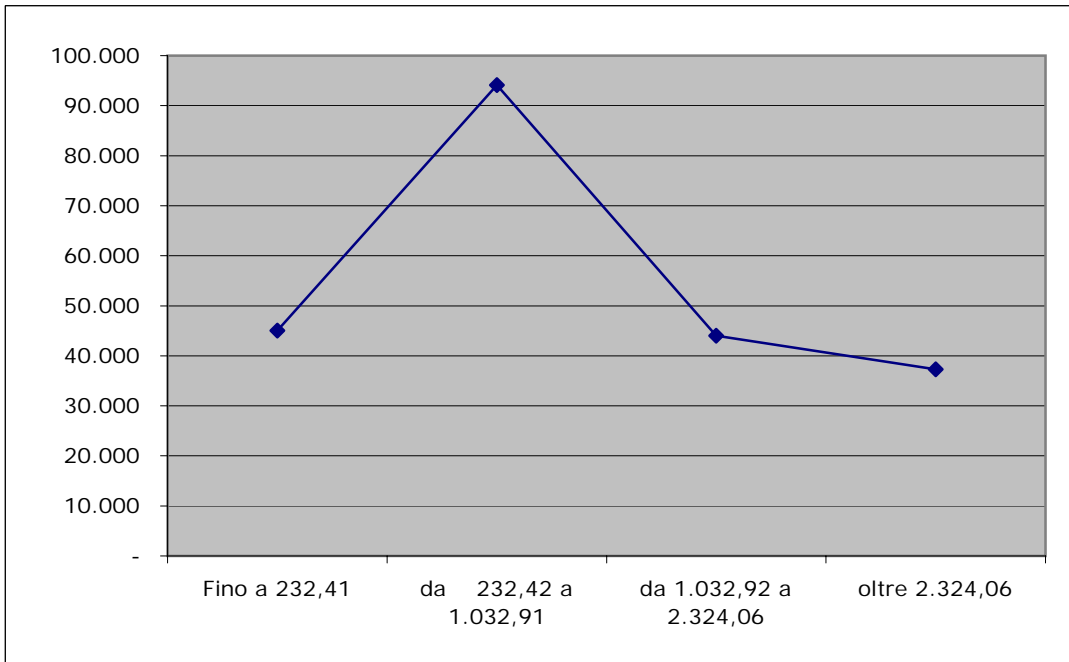

Zona montana

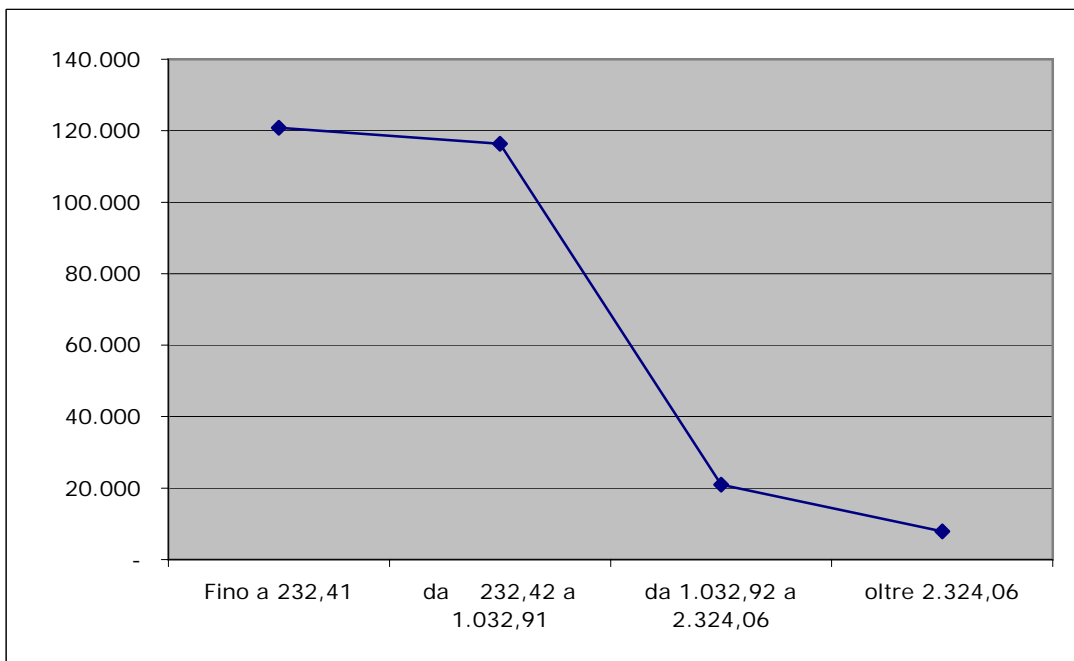

CD - CM

Tav. 4 - Numero degli iscritti nell'anno 2008 ripartiti per classe di reddito e regione

COLTIVATORI DIRETTI

Regioni	Classi di reddito				
	1	2	3	4	Totale
Piemonte	13.465	24.267	10.911	7.434	56.077
Valle d'Aosta	1.175	575	81	5	1.836
Lombardia	8.350	13.106	11.223	14.388	47.067
Liguria	6.770	3.269	202	19	10.260
Trentino Alto Adige	19.579	8.159	456	178	28.372
Veneto	10.966	27.688	8.142	3.549	50.345
Friuli Venezia Giulia	1.391	4.537	2.283	1.051	9.262
Emilia Romagna	4.245	22.300	13.457	10.645	50.647
Toscana	10.945	13.929	3.227	1.215	29.316
Umbria	2.289	4.322	1.177	562	8.350
Marche	4.815	9.307	2.426	1.183	17.731
Lazio	11.422	11.974	1.914	586	25.896
Abruzzo	7.517	8.005	631	141	16.294
Molise	2.929	4.550	567	69	8.115
Campania	21.745	7.419	280	72	29.516
Puglia	7.172	12.892	1.852	367	22.283
Basilicata	3.686	4.756	555	83	9.080
Calabria	3.469	1.184	105	14	4.772
Sicilia	10.414	9.720	993	168	21.295
Sardegna	8.672	11.332	1.932	455	22.391
Territorio Nazionale	161.016	203.291	62.414	42.184	468.905

(*) Classi di reddito:

- 1 = fino a 232,41
- 2 = da 232,42 a 1.032,91
- 3 = da 1.032,92 a 2.324,06
- 4 = oltre 2.324,06

CD - CM

segue Tav. 4 - Numero degli iscritti nell'anno 2008 ripartiti per classe di reddito e regione

COLONI E MEZZADRI

Regioni	Classi di reddito				
	1	2	3	4	Totale
Piemonte	6	10	2	3	21
Valle d'Aosta	-	-	-	-	-
Lombardia	1	19	4	2	26
Liguria	7	-	-	-	7
Trentino Alto Adige	34	4	-	-	38
Veneto	6	31	3	-	40
Friuli Venezia Giulia	-	6	-	-	6
Emilia Romagna	11	127	11	-	149
Toscana	82	24	12	1	119
Umbria	5	11	-	-	16
Marche	35	54	4	-	93
Lazio	51	19	3	-	73
Abruzzo	43	67	9	-	119
Molise	9	11	-	-	20
Campania	55	15	-	-	70
Puglia	4	10	-	3	17
Basilicata	7	6	2	-	15
Calabria	32	1	-	-	33
Sicilia	96	27	-	-	123
Sardegna	8	92	18	5	123
Territorio Nazionale	492	534	68	14	1.108

(*) Classi di reddito:

- 1 = fino a 232,41
- 2 = da 232,42 a 1.032,91
- 3 = da 1.032,92 a 2.324,06
- 4 = oltre 2.324,06

CD - CM

segue Tav. 4 - Numero degli iscritti nell'anno 2008 ripartiti per classe di reddito e regione

IMPRENDITORI AGRICOLI A TITOLO PRINCIPALE

Regioni	Classi di reddito				
	1	2	3	4	Totale
Piemonte	102	238	122	196	658
Valle d'Aosta	1	-	-	-	1
Lombardia	209	320	185	363	1.077
Liguria	39	30	9	3	81
Trentino Alto Adige	24	27	11	5	67
Veneto	96	259	185	320	860
Friuli Venezia Giulia	40	58	38	104	240
Emilia Romagna	85	435	290	520	1.330
Toscana	375	477	222	311	1.385
Umbria	81	183	69	80	413
Marche	179	239	99	160	677
Lazio	126	231	94	136	587
Abruzzo	56	119	56	34	265
Molise	20	84	21	10	135
Campania	401	285	52	58	796
Puglia	343	978	423	270	2.014
Basilicata	217	248	72	44	581
Calabria	747	835	172	122	1.876
Sicilia	1.019	1.432	366	206	3.023
Sardegna	151	151	39	30	371
Territorio Nazionale	4.311	6.629	2.525	2.972	16.437

(*) Classi di reddito:

- 1 = fino a 232,41
- 2 = da 232,42 a 1.032,91
- 3 = da 1.032,92 a 2.324,06
- 4 = oltre 2.324,06

CD - CM

segue Tav. 4 - Numero degli iscritti nell'anno 2008 ripartiti per classe di reddito e regione

COMPLESSO

Regioni	Classi di reddito				
	1	2	3	4	Totale
Piemonte	13.573	24.515	11.035	7.633	56.756
Valle d'Aosta	1.176	575	81	5	1.837
Lombardia	8.560	13.445	11.412	14.753	48.170
Liguria	6.816	3.299	211	22	10.348
Trentino Alto Adige	19.637	8.190	467	183	28.477
Veneto	11.068	27.978	8.330	3.869	51.245
Friuli Venezia Giulia	1.431	4.601	2.321	1.155	9.508
Emilia Romagna	4.341	22.862	13.758	11.165	52.126
Toscana	11.402	14.430	3.461	1.527	30.820
Umbria	2.375	4.516	1.246	642	8.779
Marche	5.029	9.600	2.529	1.343	18.501
Lazio	11.599	12.224	2.011	722	26.556
Abruzzo	7.616	8.191	696	175	16.678
Molise	2.958	4.645	588	79	8.270
Campania	22.201	7.719	332	130	30.382
Puglia	7.519	13.880	2.275	640	24.314
Basilicata	3.910	5.010	629	127	9.676
Calabria	4.248	2.020	277	136	6.681
Sicilia	11.529	11.179	1.359	374	24.441
Sardegna	8.831	11.575	1.989	490	22.885
Territorio Nazionale	165.819	210.454	65.007	45.170	486.450

(*) Classi di reddito:

- 1 = fino a 232,41
- 2 = da 232,42 a 1.032,91
- 3 = da 1.032,92 a 2.324,06
- 4 = oltre 2.324,06

CD - CM

Tav. 4A - Numero degli iscritti nell'anno 2008 ripartiti per regione, classe di reddito e luogo di residenza

COLTIVATORI DIRETTI

Regioni	Classi di reddito (*)														
	1			2			3			4			Totale		
	Zone														
	Normale	Montana	Totale	Normale	Montana	Totale	Normale	Montana	Totale	Normale	Montana	Totale	Normale	Montana	Totale
Piemonte	4.056	9.409	13.465	14.374	9.893	24.267	8.806	2.105	10.911	6.659	775	7.434	33.895	22.182	56.077
Valle d'Aosta	1	1.174	1.175	-	575	575	-	81	81	-	5	5	1	1.835	1.836
Lombardia	2.125	6.225	8.350	8.034	5.072	13.106	9.831	1.392	11.223	13.859	529	14.388	33.849	13.218	47.067
Liguria	1.315	5.455	6.770	1.421	1.848	3.269	85	117	202	8	11	19	2.829	7.431	10.260
Trentino Alto Adige	2	19.577	19.579	-	8.159	8.159	-	456	456	-	178	178	2	28.370	28.372
Veneto	6.715	4.251	10.966	20.882	6.806	27.688	6.970	1.172	8.142	3.029	520	3.549	37.596	12.749	50.345
Friuli Venezia Giulia	462	929	1.391	2.787	1.750	4.537	1.774	509	2.283	782	269	1.051	5.805	3.457	9.262
Emilia Romagna	2.043	2.202	4.245	14.665	7.635	22.300	10.472	2.985	13.457	9.214	1.431	10.645	36.394	14.253	50.647
Toscana	2.933	8.012	10.945	4.031	9.898	13.929	1.006	2.221	3.227	452	763	1.215	8.422	20.894	29.316
Umbria	13	2.276	2.289	15	4.307	4.322	6	1.171	1.177	4	558	562	38	8.312	8.350
Marche	1.412	3.403	4.815	2.364	6.943	9.307	692	1.734	2.426	420	763	1.183	4.888	12.843	17.731
Lazio	3.194	8.228	11.422	6.177	5.797	11.974	962	952	1.914	307	279	586	10.640	15.256	25.896
Abruzzo	1.554	5.963	7.517	1.685	6.320	8.005	88	543	631	27	114	141	3.354	12.940	16.294
Molise	1	2.928	2.929	4	4.546	4.550	4	563	567	1	68	69	10	8.105	8.115
Campania	8.470	13.275	21.745	2.873	4.546	7.419	117	163	280	38	34	72	11.498	18.018	29.516
Puglia	3.645	3.527	7.172	5.828	7.064	12.892	830	1.022	1.852	198	169	367	10.501	11.782	22.283
Basilicata	213	3.473	3.686	901	3.855	4.756	32	523	555	-	83	83	1.146	7.934	9.080
Calabria	531	2.938	3.469	295	889	1.184	37	68	105	10	4	14	873	3.899	4.772
Sicilia	3.550	6.864	10.414	3.178	6.542	9.720	326	667	993	55	113	168	7.109	14.186	21.295
Sardegna	1.315	7.357	8.672	1.575	9.757	11.332	600	1.332	1.932	273	182	455	3.763	18.628	22.391
Territorio Nazionale	43.550	117.466	161.016	91.089	112.202	203.291	42.638	19.776	62.414	35.336	6.848	42.184	212.613	256.292	468.905

(*) Classi di reddito:

1 = fino a 232,41

2 = da 232,42 a 1.032,91

3 = da 1.032,92 a 2.324,06

4 = oltre 2.324,06

CD - CM

segue Tav. 4A - Numero degli iscritti nell'anno 2008 ripartiti per regione, classe di reddito e luogo di residenza

COLONI E MEZZADRI

Regioni	Classi di reddito (*)														
	1			2			3			4			Totale		
	Zone														
	Normale	Montana	Totale	Normale	Montana	Totale	Normale	Montana	Totale	Normale	Montana	Totale	Normale	Montana	Totale
Piemonte	3	3	6	7	3	10	2	-	2	-	3	3	12	9	21
Valle d'Aosta	-	-	-	-	-	-	-	-	-	-	-	-	-	-	-
Lombardia	-	1	1	-	19	19	3	1	4	2	-	2	5	21	26
Liguria	-	7	7	-	-	-	-	-	-	-	-	-	-	7	7
Trentino Alto Adige	-	34	34	-	4	4	-	-	-	-	-	-	-	38	38
Veneto	5	1	6	17	14	31	3	-	3	-	-	-	25	15	40
Friuli Venezia Giulia	-	-	-	4	2	6	-	-	-	-	-	-	4	2	6
Emilia Romagna	3	8	11	83	44	127	7	4	11	-	-	-	93	56	149
Toscana	24	58	82	7	17	24	-	12	12	-	1	1	31	88	119
Umbria	-	5	5	-	11	11	-	-	-	-	-	-	-	16	16
Marche	10	25	35	21	33	54	2	2	4	-	-	-	33	60	93
Lazio	5	46	51	2	17	19	3	-	3	-	-	-	10	63	73
Abruzzo	17	26	43	19	48	67	-	9	9	-	-	-	36	83	119
Molise	-	9	9	-	11	11	-	-	-	-	-	-	-	20	20
Campania	12	43	55	2	13	15	-	-	-	-	-	-	14	56	70
Puglia	3	1	4	3	7	10	-	-	-	3	-	3	9	8	17
Basilicata	-	7	7	-	6	6	-	2	2	-	-	-	-	15	15
Calabria	3	29	32	-	1	1	-	-	-	-	-	-	3	30	33
Sicilia	33	63	96	8	19	27	-	-	-	-	-	-	41	82	123
Sardegna	-	8	8	6	86	92	-	18	18	2	3	5	8	115	123
Territorio Nazionale	118	374	492	179	355	534	20	48	68	7	7	14	324	784	1.108

(*) Classi di reddito:

- 1 = fino a 232,41
- 2 = da 232,42 a 1.032,91
- 3 = da 1.032,92 a 2.324,06
- 4 = oltre 2.324,06

CD - CM

segue Tav. 4A - Numero degli iscritti nell'anno 2008 ripartiti per regione, classe di reddito e luogo di residenza

IMPRENDITORI AGRICOLI A TITOLO PRINCIPALE

Regioni	Classi di reddito (*)														
	1			2			3			4			Totale		
	Zone														
	Normale	Montana	Totale	Normale	Montana	Totale	Normale	Montana	Totale	Normale	Montana	Totale	Normale	Montana	Totale
Piemonte	45	57	102	134	104	238	82	40	122	173	23	196	434	224	658
Valle d'Aosta	1	-	1	-	-	-	-	-	-	-	-	-	1	-	1
Lombardia	80	129	209	226	94	320	163	22	185	330	33	363	799	278	1.077
Liguria	4	35	39	10	20	30	2	7	9	1	2	3	17	64	81
Trentino Alto Adige	-	24	24	-	27	27	-	11	11	-	5	5	-	67	67
Veneto	61	35	96	195	64	259	157	28	185	293	27	320	706	154	860
Friuli Venezia Giulia	21	19	40	41	17	58	25	13	38	87	17	104	174	66	240
Emilia Romagna	52	33	85	335	100	435	247	43	290	463	57	520	1.097	233	1.330
Toscana	59	316	375	88	389	477	40	182	222	90	221	311	277	1.108	1.385
Umbria	1	80	81	1	182	183	-	69	69	1	79	80	3	410	413
Marche	64	115	179	101	138	239	41	58	99	92	68	160	298	379	677
Lazio	30	96	126	77	154	231	43	51	94	53	83	136	203	384	587
Abruzzo	20	36	56	36	83	119	22	34	56	18	16	34	96	169	265
Molise	-	20	20	-	84	84	-	21	21	-	10	10	-	135	135
Campania	209	192	401	159	126	285	31	21	52	32	26	58	431	365	796
Puglia	185	158	343	585	393	978	301	122	423	187	83	270	1.258	756	2.014
Basilicata	8	209	217	36	212	248	13	59	72	11	33	44	68	513	581
Calabria	158	589	747	306	529	835	65	107	172	46	76	122	575	1.301	1.876
Sicilia	328	691	1.019	481	951	1.432	128	238	366	89	117	206	1.026	1.997	3.023
Sardegna	17	134	151	26	125	151	10	29	39	9	21	30	62	309	371
Territorio Nazionale	1.343	2.968	4.311	2.837	3.792	6.629	1.370	1.155	2.525	1.975	997	2.972	7.525	8.912	16.437

(*) Classi di reddito:

- 1 = fino a 232,41
- 2 = da 232,42 a 1.032,91
- 3 = da 1.032,92 a 2.324,06
- 4 = oltre 2.324,06

CD - CM

segue Tav. 4A - Numero degli iscritti nell'anno 2008 ripartiti per regione, classe di reddito e luogo di residenza

COMPLESSO

Regioni	Classi di reddito (*)														
	1			2			3			4			Totale		
	Zone														
	Normale	Montana	Totale	Normale	Montana	Totale	Normale	Montana	Totale	Normale	Montana	Totale	Normale	Montana	Totale
Piemonte	4.104	9.469	13.573	14.515	10.000	24.515	8.890	2.145	11.035	6.832	801	7.633	34.341	22.415	56.756
Valle d'Aosta	2	1.174	1.176	-	575	575	-	81	81	-	5	5	2	1.835	1.837
Lombardia	2.205	6.355	8.560	8.260	5.185	13.445	9.997	1.415	11.412	14.191	562	14.753	34.653	13.517	48.170
Liguria	1.319	5.497	6.816	1.431	1.868	3.299	87	124	211	9	13	22	2.846	7.502	10.348
Trentino Alto Adige	2	19.635	19.637	-	8.190	8.190	-	467	467	-	183	183	2	28.475	28.477
Veneto	6.781	4.287	11.068	21.094	6.884	27.978	7.130	1.200	8.330	3.322	547	3.869	38.327	12.918	51.245
Friuli Venezia Giulia	483	948	1.431	2.832	1.769	4.601	1.799	522	2.321	869	286	1.155	5.983	3.525	9.508
Emilia Romagna	2.098	2.243	4.341	15.083	7.779	22.862	10.726	3.032	13.758	9.677	1.488	11.165	37.584	14.542	52.126
Toscana	3.016	8.386	11.402	4.126	10.304	14.430	1.046	2.415	3.461	542	985	1.527	8.730	22.090	30.820
Umbria	14	2.361	2.375	16	4.500	4.516	6	1.240	1.246	5	637	642	41	8.738	8.779
Marche	1.486	3.543	5.029	2.486	7.114	9.600	735	1.794	2.529	512	831	1.343	5.219	13.282	18.501
Lazio	3.229	8.370	11.599	6.256	5.968	12.224	1.008	1.003	2.011	360	362	722	10.853	15.703	26.556
Abruzzo	1.591	6.025	7.616	1.740	6.451	8.191	110	586	696	45	130	175	3.486	13.192	16.678
Molise	1	2.957	2.958	4	4.641	4.645	4	584	588	1	78	79	10	8.260	8.270
Campania	8.691	13.510	22.201	3.034	4.685	7.719	148	184	332	70	60	130	11.943	18.439	30.382
Puglia	3.833	3.686	7.519	6.416	7.464	13.880	1.131	1.144	2.275	388	252	640	11.768	12.546	24.314
Basilicata	221	3.689	3.910	937	4.073	5.010	45	584	629	11	116	127	1.214	8.462	9.676
Calabria	692	3.556	4.248	601	1.419	2.020	102	175	277	56	80	136	1.451	5.230	6.681
Sicilia	3.911	7.618	11.529	3.667	7.512	11.179	454	905	1.359	144	230	374	8.176	16.265	24.441
Sardegna	1.332	7.499	8.831	1.607	9.968	11.575	610	1.379	1.989	284	206	490	3.833	19.052	22.885
Territorio Nazionale	45.011	120.808	165.819	94.105	116.349	210.454	44.028	20.979	65.007	37.318	7.852	45.170	220.462	265.988	486.450

(*) Classi di reddito:

- 1 = fino a 232,41
- 2 = da 232,42 a 1.032,91
- 3 = da 1.032,92 a 2.324,06
- 4 = oltre 2.324,06

CD - CM

Tav. 5 - Numero degli iscritti nell'anno 2008 ripartiti per tipo di attività, sesso ed età

Classi di età (*)	Coltivatori diretti	Coloni Mezzadri	Imprenditori agricoli	Totale
Maschi				
Fino a 21	2.352	1	50	2.403
22	17.474	12	1.175	18.661
30	48.799	51	2.121	50.971
40	73.496	111	2.122	75.729
50	66.773	142	1.375	68.290
60	25.862	91	659	26.612
65 e oltre	58.828	371	1.695	60.894
Totale	293.584	779	9.197	303.560
Femmine				
Fino a 21	471	-	50	521
22	4.891	1	670	5.562
30	24.815	13	1.699	26.527
40	53.641	38	1.991	55.670
50	59.032	107	1.295	60.434
60	15.909	43	531	16.483
65 e oltre	16.562	127	1.004	17.693
Totale	175.321	329	7.240	182.890
Complesso				
Fino a 21	2.823	1	100	2.924
22	22.365	13	1.845	24.223
30	73.614	64	3.820	77.498
40	127.137	149	4.113	131.399
50	125.805	249	2.670	128.724
60	41.771	134	1.190	43.095
65 e oltre	75.390	498	2.699	78.587
Totale	468.905	1.108	16.437	486.450

(*) età in anni compiuti

CD - CM

Tav. 6 - Composizione percentuale del numero degli iscritti nell'anno 2008
ripartiti per tipo di attività, sesso ed età

Classi di età (*)	Coltivatori diretti	Coloni Mezzadri	Imprenditori agricoli	Totale
Maschi				
Fino a 21	0,8	0,1	0,5	0,8
22-29	6,0	1,5	12,8	6,1
30-39	16,6	6,5	23,1	16,8
40-49	25,0	14,2	23,1	24,9
50-59	22,7	18,2	15,0	22,5
60-64	8,8	11,7	7,2	8,8
65 e oltre	20,0	47,6	18,4	20,1
Totale	100,0	100,0	100,0	100,0
Femmine				
Fino a 21	0,3	-	0,7	0,3
22-29	2,8	0,3	9,3	3,0
30-39	14,2	4,0	23,5	14,5
40-49	30,6	11,6	27,5	30,4
50-59	33,7	32,5	17,9	33,0
60-64	9,1	13,1	7,3	9,0
65 e oltre	9,4	38,6	13,9	9,7
Totale	100,0	100,0	100,0	100,0
Complesso				
Fino a 21	0,6	0,1	0,6	0,6
22-29	4,8	1,2	11,2	5,0
30-39	15,7	5,8	23,2	15,9
40-49	27,1	13,4	25,0	27,0
50-59	26,8	22,5	16,2	26,5
60-64	8,9	12,1	7,2	8,9
65 e oltre	16,1	44,9	16,4	16,2
Totale	100,0	100,0	100,0	100,0

(*) età in anni compiuti

CD - CM

Tav. 7 - Numero degli iscritti nell'anno 2008 ripartiti per tipo di attività e luogo di residenza

Tipo di attività	Zona		Totale
	Normale	Montana	
	Valori assoluti		
Coltivatori diretti	212.613	256.292	468.905
Coloni e mezzadri	324	784	1.108
Imprenditori agricoli	7.525	8.912	16.437
Totale	220.462	265.988	486.450
	Valori percentuali		
Coltivatori diretti	96,4	96,4	96,4
Coloni e mezzadri	0,1	0,3	0,2
Imprenditori agricoli	3,5	3,3	3,4
Totale	100,0	100,0	100,0

CD - CM

Assicurati al 31 dicembre 2008

Distribuzione territoriale

Coltivatori diretti

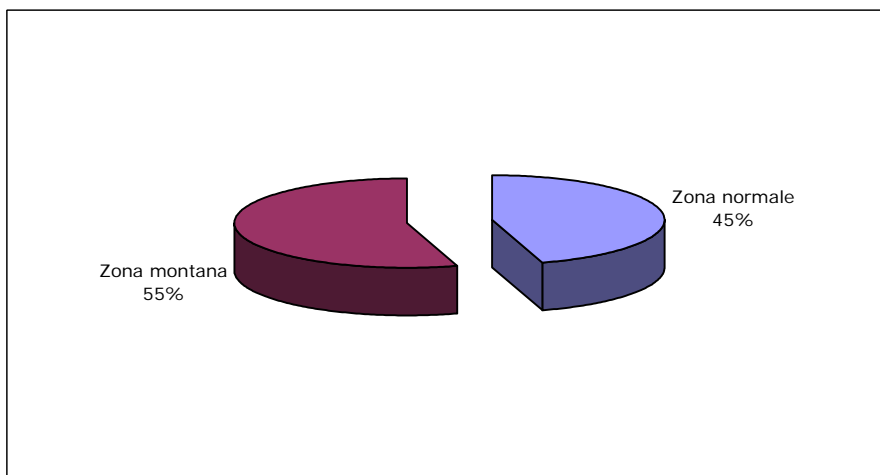

Coloni e Mezzadri

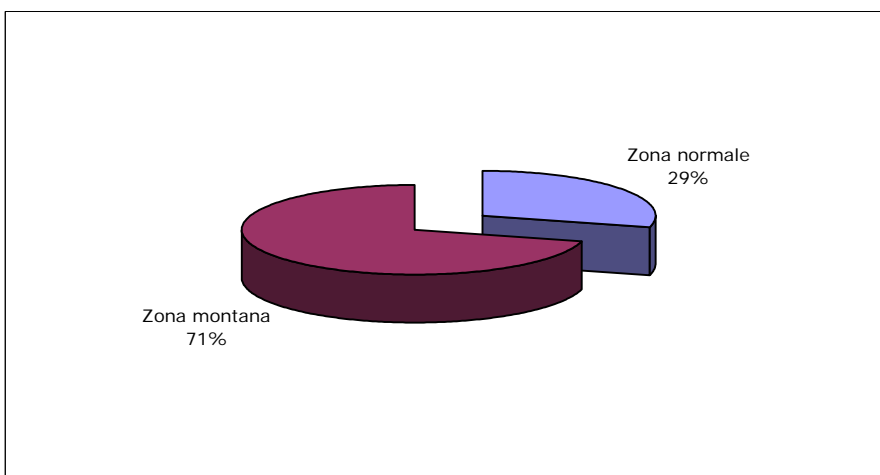

Imprenditori agricoli a titolo principale

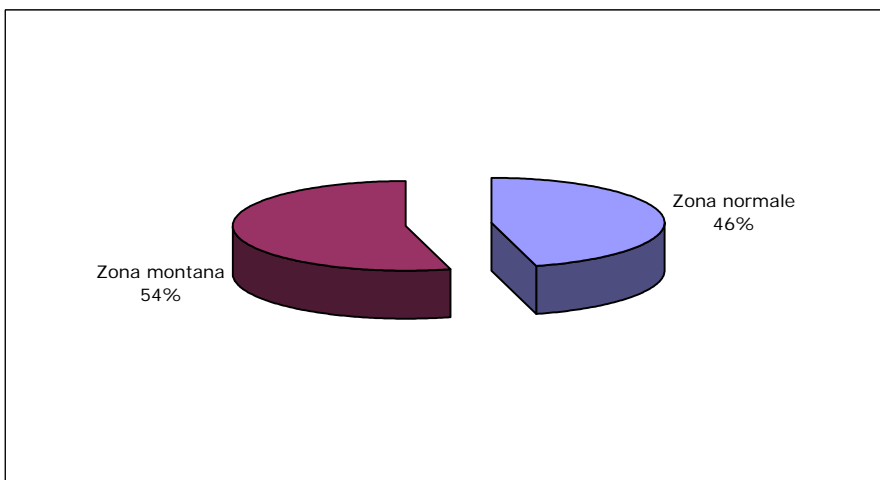

CD - CM

Tav. 7A - Numero degli iscritti nell'anno 2008 ripartiti per tipo di attività, classe di reddito, luogo di residenza ed età

Tipo di attività	Classi di reddito *								Totale		
	1		2		3		4				
	Zone								Normale	Montana	Complesso
	Normale	Montana	Normale	Montana	Normale	Montana	Normale	Montana			
<21 anni											
Coltivatori diretti	116	494	397	719	405	197	414	81	1.332	1.491	2.823
Coloni e mezzadri	-	-	-	1	-	-	-	-	-	1	1
Imprenditori agricoli	17	32	21	18	4	3	4	1	46	54	100
Totale	133	526	418	738	409	200	418	82	1.378	1.546	2.924
=>21 anni											
Coltivatori diretti	43.434	116.972	90.692	111.483	42.233	19.579	34.922	6.767	211.281	254.801	466.082
Coloni e mezzadri	118	374	179	354	20	48	7	7	324	783	1.107
Imprenditori agricoli	1.326	2.936	2.816	3.774	1.366	1.152	1.971	996	7.479	8.858	16.337
Totale	44.878	120.282	93.687	115.611	43.619	20.779	36.900	7.770	219.084	264.442	483.526
Complesso											
Coltivatori diretti	43.550	117.466	91.089	112.202	42.638	19.776	35.336	6.848	212.613	256.292	468.905
Coloni e mezzadri	118	374	179	355	20	48	7	7	324	784	1.108
Imprenditori agricoli	1.343	2.968	2.837	3.792	1.370	1.155	1.975	997	7.525	8.912	16.437
Totale	45.011	120.808	94.105	116.349	44.028	20.979	37.318	7.852	220.462	265.988	486.450

(*)Classi di reddito: 1 = fino a 232,41 2 = da 232,42 a 1.032,91 3 = da 1.032,92 a 2.324,06 4 = oltre 2.324,06

CD - CM

Tav. 7B - Composizione percentuale degli iscritti nell'anno 2008 ripartiti per tipo di attività, classe di reddito, luogo di residenza ed età

Tipo di attività	Classi di reddito *								Totale		
	1		2		3		4				
	Zone								Normale	Agevolata	Complessiva
	Normale	Agevolata	Normale	Agevolata	Normale	Agevolata	Normale	Agevolata			
<21 anni											
Coltivatori diretti	87,2	93,9	95,0	97,4	99,0	98,5	99,0	98,8	96,7	96,4	96,5
Coloni e mezzadri	-	-	-	0,1	-	-	-	-	-	0,1	-
Imprenditori agricoli	12,8	6,1	5,0	2,5	1,0	1,5	1,0	1,2	3,3	3,5	3,5
Totale	100,0	100,0	100,0	100,0	100,0	100,0	100,0	100,0	100,0	100,0	100,0
=>21 anni											
Coltivatori diretti	96,8	97,2	96,8	96,4	96,8	94,2	94,6	87,1	96,4	96,4	96,4
Coloni e mezzadri	0,3	0,3	0,2	0,3	-	0,2	-	0,1	0,1	0,3	0,2
Imprenditori agricoli	2,9	2,5	3,0	3,3	3,2	5,6	5,4	12,8	3,5	3,3	3,4
Totale	100,0	100,0	100,0	100,0	100,0	100,0	100,0	100,0	100,0	100,0	100,0
Complesso											
Coltivatori diretti	96,8	97,2	96,8	96,4	96,8	94,3	94,7	87,2	96,4	96,4	96,4
Coloni e mezzadri	0,3	0,3	0,2	0,3	-	0,2	-	0,1	0,1	0,3	0,2
Imprenditori agricoli	2,9	2,5	3,0	3,3	3,2	5,5	5,3	12,7	3,5	3,3	3,4
Totale	100,0	100,0	100,0	100,0	100,0	100,0	100,0	100,0	100,0	100,0	100,0

CD - CM

Tav. 8 - Numero iscritti per 100 pensioni vigenti a fine anno

Anno	Numero iscritti	Pensioni vigenti			
		nel complesso		con decorrenza post 1988	
		Numero	Iscritti per 100 pensioni	Numero	Iscritti per 100 pensioni
1980	1.736.000	1.976.358	88		
1981	1.656.000	1.955.063	85		
1982	1.552.000	1.939.926	80		
1983	1.483.000	1.913.093	78		
1984	1.436.000	1.881.632	76		
1985	1.394.000	1.858.854	75		
1986	1.350.000	1.829.512	74		
1987	1.302.000	1.807.923	72		
1988	1.254.000	1.788.761	70		
1989	1.206.000	1.771.374	68		
1990	1.149.000	1.760.401	65		
1991	1.100.000	1.941.029	57		
1992	952.000	1.993.813	48		
1993	893.000	2.037.781	44		
1994	806.900	2.074.313	39		
1995	778.600	2.073.019	38		
1996	745.600	2.085.916	36		
1997	707.500	2.121.383	33		
1998	701.500	2.095.157	33	747.869	94
1999	680.300	2.064.470	33	783.477	87
2000	652.300	2.032.572	32	817.199	80
2001	623.500	2.012.883	31	859.084	73
2002	599.400	1.994.360	30	907.294	66
2003	576.000	1.974.507	29	961.189	60
2004	553.300	1.975.891	28	1.008.673	55
2005	535.600	1.926.039	28	1.047.969	51
2006	519.100	1.905.413	27	1.089.406	48
2007	500.300	1.890.905	26	1.133.361	44
2008	486.500	1.848.424	26	1.153.180	42

CD - CM

Iscritti e pensioni vigenti a fine anno

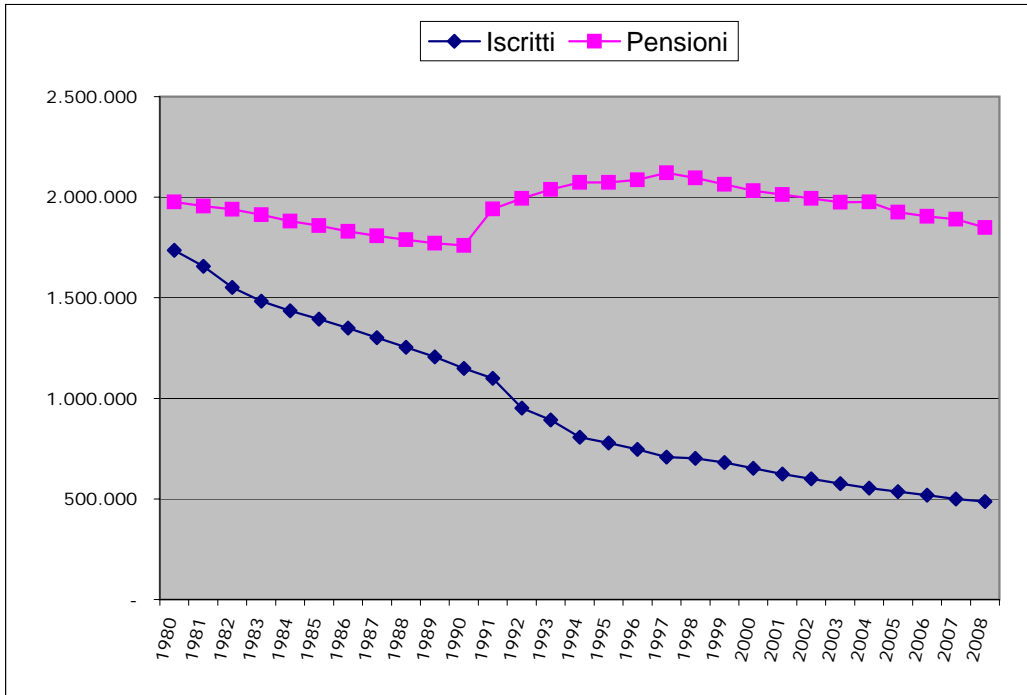

Numero iscritti per 100 pensioni

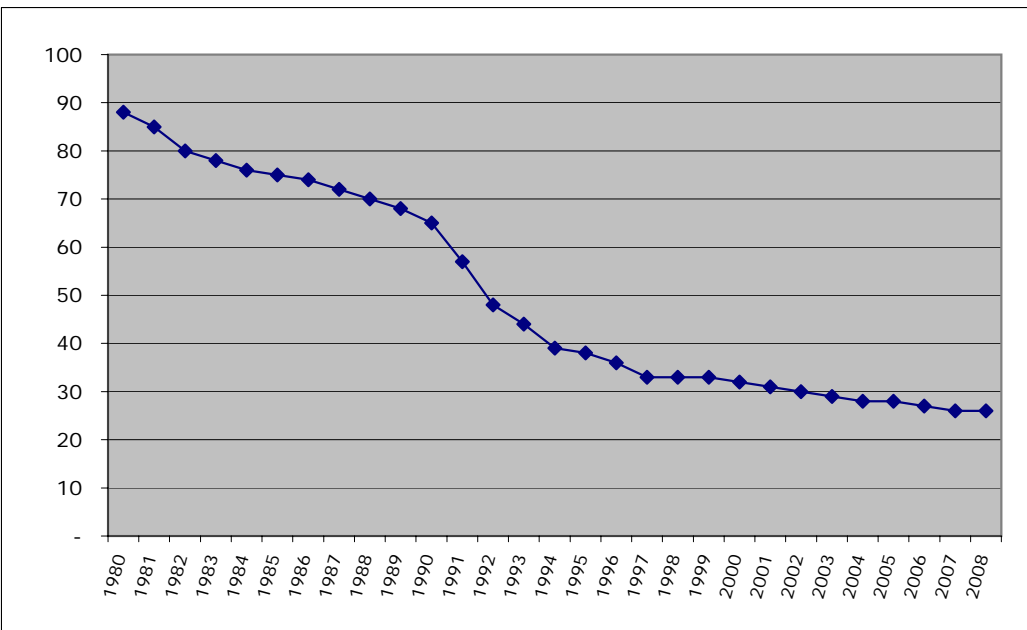

Serie storiche dei trattamenti pensionistici (anni 1988 - 2008)

CD - CM

Tav. 9 - Numero e importo medio delle pensioni vigenti a fine anno e liquidate nel corso dell'anno

VECCHIAIA E ANZIANITA'

Anni	VIGENTI			LIQUIDATE		
	Numero pensioni	Importo annuo in pagamento		Numero pensioni	Importo annuo in pagamento	
		Totale	Medio		Totale	Medio
1988	376.117	1.105.588.399	2.939	36.882	103.490.154	2.806
1989	391.562	1.263.601.899	3.227	42.702	128.729.876	3.015
1990	410.193	1.452.468.801	3.541	45.762	149.079.783	3.258
1991	451.559	1.773.412.176	3.927	50.083	176.560.104	3.525
1992	554.160	2.319.309.223	4.185	99.614	434.060.036	4.357
1993	633.386	2.759.878.153	4.357	118.503	535.330.192	4.517
1994	719.682	3.386.290.927	4.705	101.996	598.529.867	5.868
1995	757.374	3.699.931.039	4.885	66.428	452.880.197	6.818
1996	825.247	4.378.133.394	5.305	84.786	545.870.073	6.438
1997	905.421	5.080.733.725	5.611	72.148	500.660.224	6.939
1998	926.524	5.298.151.454	5.718	32.609	187.730.013	5.757
1999	944.561	5.533.446.141	5.858	35.536	208.389.856	5.864
2000	962.319	5.748.364.431	5.973	38.112	230.629.813	6.051
2001	986.829	6.114.241.173	6.196	43.276	281.690.752	6.509
2002	1.016.694	6.608.163.711	6.500	51.329	348.776.225	6.795
2003	1.051.639	7.086.359.434	6.738	56.606	403.928.430	7.136
2004	1.082.924	7.509.836.998	6.935	51.393	355.762.245	6.922
2005	1.101.782	7.817.349.811	7.095	52.478	355.871.849	6.781
2006	1.124.738	8.171.091.045	7.265	49.007	345.635.661	7.053
2007	1.149.445	8.565.979.978	7.452	45.894	336.059.572	7.323
2008	1.149.561	8.773.865.998	7.632	33.219	267.229.404	8.044

CD - CM

segue Tav. 9 - Numero e importo medio delle pensioni vigenti a fine anno
e liquidate nel corso dell'anno

INVALIDITA'

Anni	VIGENTI			LIQUIDATE		
	Numero pensioni	Importo annuo in pagamento		Numero pensioni	Importo annuo in pagamento	
		Totale	Medio		Totale	Medio
1988	1.248.990	3.671.143.817	2.939	18.836	46.950.049	2.493
1989	1.204.622	3.882.689.446	3.223	20.297	51.999.899	2.562
1990	1.164.066	4.122.318.566	3.541	15.942	43.470.008	2.727
1991	1.117.879	4.236.336.616	3.790	16.037	45.970.061	2.867
1992	1.064.810	4.133.336.866	3.882	12.754	41.570.005	3.259
1993	1.011.707	4.017.336.741	3.971	9.796	32.859.996	3.354
1994	948.002	3.881.139.148	4.094	7.371	27.189.997	3.689
1995	890.871	3.651.911.855	4.099	5.084	19.610.005	3.857
1996	837.548	3.576.698.481	4.270	4.324	17.889.988	4.137
1997	789.199	3.478.110.481	4.407	4.004	17.510.013	4.373
1998	739.006	3.308.951.095	4.478	3.751	17.980.006	4.793
1999	692.078	3.142.020.278	4.540	3.532	17.790.013	5.037
2000	645.597	2.975.311.246	4.609	3.581	18.480.001	5.161
2001	603.827	2.879.507.496	4.769	3.380	17.947.835	5.310
2002	560.266	2.751.125.084	4.910	3.309	18.421.574	5.567
2003	512.375	2.621.529.678	5.116	3.240	18.968.115	5.854
2004	480.960	2.510.970.537	5.221	2.909	16.907.832	5.812
2005	424.653	2.255.235.062	5.311	3.204	18.979.227	5.924
2006	385.609	2.090.623.583	5.422	3.028	18.303.454	6.045
2007	351.150	1.930.378.447	5.497	2.760	17.507.102	6.343
2008	314.685	1.759.333.102	5.591	2.634	16.485.944	6.259

CD - CM

segue Tav. 9 - Numero e importo medio delle pensioni vigenti a fine anno
e liquidate nel corso dell'anno

SUPERSTITI

Anni	VIGENTI			LIQUIDATE		
	Numero pensioni	Importo annuo in pagamento		Numero pensioni	Importo annuo in pagamento	
		Totale	Medio		Totale	Medio
1988	163.654	197.420.730	1.206	16.803	18.600.081	1.107
1989	175.190	227.629.623	1.299	18.943	22.630.066	1.195
1990	186.142	275.970.406	1.483	17.740	22.250.040	1.254
1991	371.591	451.100.326	1.214	125.700	83.550.276	665
1992	374.843	465.210.150	1.241	72.481	68.040.089	939
1993	392.688	509.080.723	1.296	41.946	49.529.837	1.181
1994	406.629	534.399.964	1.314	39.154	49.810.153	1.272
1995	424.774	574.438.871	1.352	33.014	71.489.836	2.165
1996	423.121	1.032.178.292	2.439	34.492	95.250.003	2.762
1997	426.763	1.120.590.018	2.626	29.455	88.759.992	3.013
1998	429.627	1.161.848.889	2.704	27.442	84.990.069	3.097
1999	427.831	1.190.148.832	2.782	25.284	81.249.881	3.213
2000	424.656	1.223.888.318	2.882	26.245	87.619.982	3.339
2001	422.227	1.272.302.318	3.013	23.095	83.029.284	3.595
2002	417.400	1.319.437.461	3.161	24.305	106.531.557	4.383
2003	410.493	1.355.041.140	3.301	23.615	91.284.188	3.866
2004	412.007	1.413.298.399	3.430	22.055	88.336.700	4.005
2005	399.604	1.427.716.566	3.573	23.435	96.950.428	4.137
2006	395.066	1.458.946.552	3.693	21.620	90.951.560	4.207
2007	390.310	1.491.164.278	3.820	20.794	90.686.683	4.361
2008	384.178	1.519.532.402	3.955	21.315	94.652.682	4.441

CD - CM

segue Tav. 9 - Numero e importo medio delle pensioni vigenti a fine anno
e liquidate nel corso dell'anno

COMPLESSO

Anni	VIGENTI			LIQUIDATE		
	Numero pensioni	Importo annuo in pagamento		Numero pensioni	Importo annuo in pagamento	
		Totale	Medio		Totale	Medio
1988	1.788.761	4.974.152.946	2.781	72.521	169.040.284	2.331
1989	1.771.374	5.373.920.967	3.034	81.942	203.359.841	2.482
1990	1.760.401	5.850.757.774	3.324	79.444	214.799.831	2.704
1991	1.941.029	6.460.849.119	3.329	191.820	306.080.441	1.596
1992	1.993.813	6.917.856.239	3.470	184.849	543.670.130	2.941
1993	2.037.781	7.286.295.617	3.576	170.245	617.720.025	3.628
1994	2.074.313	7.801.830.040	3.761	148.521	675.530.017	4.548
1995	2.073.019	7.926.281.765	3.824	104.526	543.980.038	5.204
1996	2.085.916	8.987.010.168	4.308	123.602	659.010.064	5.332
1997	2.121.383	9.679.434.223	4.563	105.607	606.930.228	5.747
1998	2.095.157	9.768.951.439	4.663	63.802	290.700.088	4.556
1999	2.064.470	9.865.615.252	4.779	64.352	307.429.750	4.777
2000	2.032.572	9.947.563.995	4.894	67.938	336.729.797	4.956
2001	2.012.883	10.266.050.987	5.100	69.751	382.667.871	5.486
2002	1.994.360	10.678.726.256	5.354	78.943	473.729.356	6.001
2003	1.974.507	11.062.930.252	5.603	83.461	514.180.733	6.161
2004	1.975.891	11.434.105.934	5.787	76.357	461.006.777	6.038
2005	1.926.039	11.500.301.439	5.971	79.117	471.801.504	5.963
2006	1.905.413	11.720.661.180	6.151	73.655	454.890.675	6.176
2007	1.890.905	11.987.522.703	6.340	69.448	444.253.357	6.397
2008	1.848.424	12.052.731.502	6.521	57.168	378.368.030	6.619

CD - CM

Tav. 10 - Indici sull'evoluzione del numero delle pensioni vigenti a fine anno

Anni	Incrementi annui percentuali				% Pensioni per categoria				Pensioni di invalidità per 100 pensioni di vecchiaia
	Vecchiaia e Anzianità	Invalità e Inabilità	Superstiti	Complesso	Vecchiaia e Anzianità	Invalità e Inabilità	Superstiti	Complesso	
1989	4,11	- 3,55	7,05	- 0,97	22,10	68,00	9,90	100,00	308
1990	4,76	- 3,37	6,25	- 0,62	23,30	66,13	10,57	100,00	284
1991	10,08	- 3,97	99,63	10,26	23,26	57,59	19,15	100,00	248
1992	22,72	- 4,75	0,88	2,72	27,79	53,41	18,80	100,00	192
1993	14,30	- 4,99	4,76	2,21	31,08	49,65	19,27	100,00	160
1994	13,62	- 6,30	3,55	1,79	34,69	45,70	19,61	100,00	132
1995	5,24	- 6,03	4,46	- 0,06	36,53	42,97	20,50	100,00	118
1996	8,96	- 5,99	- 0,39	0,62	39,56	40,15	20,29	100,00	101
1997	9,72	- 5,77	0,86	1,70	42,68	37,20	20,12	100,00	87
1998	2,33	- 6,36	0,67	- 1,24	44,22	35,27	20,51	100,00	80
1999	1,95	- 6,35	- 0,42	- 1,46	45,75	33,52	20,73	100,00	73
2000	1,88	- 6,72	- 0,74	- 1,55	47,34	31,76	20,90	100,00	67
2001	2,55	- 6,47	- 0,57	- 0,97	49,03	30,00	20,97	100,00	61
2002	3,03	- 7,21	- 1,14	- 0,92	50,98	28,09	20,93	100,00	55
2003	3,44	- 8,55	- 1,65	- 1,00	53,26	25,95	20,79	100,00	49
2004	2,97	- 6,13	0,37	0,07	54,81	24,34	20,85	100,00	44
2005	1,74	- 11,71	- 3,01	- 2,52	57,20	22,05	20,75	100,00	39
2006	2,08	- 9,19	- 1,14	- 1,07	59,03	20,24	20,73	100,00	34
2007	2,20	- 8,94	- 1,20	- 0,76	60,79	18,57	20,64	100,00	31
2008	0,01	- 10,38	- 1,57	- 2,25	62,19	17,02	20,79	100,00	27

CD - CM

Tav. 11 - Indici sull'evoluzione degli importi medi delle pensioni vigenti a fine anno

Anni	% Importi medi per categoria sull'importo medio totale			% Importi medi per categoria sui minimi				Incrementi annui percentuali			
	Vecchiaia e Anzianità	Invalità e Inabilità	Superstiti	Vecchiaia e Anzianità	Invalità e Inabilità	Superstiti	Complesso	Vecchiaia e Anzianità	Invalità e Inabilità	Superstiti	Complesso
1989	106,36	106,23	42,83	99,21	99,09	39,94	93,27	9,78	9,66	7,71	9,10
1990	106,53	106,54	44,60	101,51	101,52	42,50	95,29	9,73	9,87	14,10	9,56
1991	117,97	113,84	36,47	104,30	100,64	32,24	88,41	10,91	7,01	18,12	0,15
1992	120,61	111,87	35,77	107,90	100,07	32,00	89,46	6,57	2,43	2,23	4,24
1993	121,85	111,04	36,25	108,50	98,88	32,28	89,04	4,11	2,30	4,46	3,05
1994	125,11	108,85	34,94	111,87	97,34	31,25	89,42	7,98	3,10	1,37	5,17
1995	127,75	107,20	35,36	116,15	97,46	32,15	90,92	3,82	0,13	2,90	1,68
1996	123,15	99,13	56,63	119,67	96,33	55,03	97,17	8,60	4,18	80,39	12,66
1997	122,98	96,58	57,55	121,83	95,68	57,01	99,06	5,77	3,20	7,64	5,92
1998	122,63	96,02	58,00	122,07	95,59	57,73	99,55	1,90	1,60	2,99	2,19
1999	122,58	95,00	58,21	122,85	95,21	58,34	100,22	2,45	1,39	2,87	2,49
2000	122,06	94,17	58,89	123,30	95,12	59,49	101,01	1,97	1,51	3,60	2,41
2001	121,49	93,51	59,08	124,65	95,94	60,62	102,60	3,73	3,48	4,54	4,21
2002	121,40	91,71	59,04	127,33	96,18	61,92	104,88	4,91	2,96	4,91	4,98
2003	120,26	91,31	58,91	128,89	97,87	63,15	107,18	3,66	4,20	4,43	4,65
2004	119,84	90,22	59,27	129,42	97,44	64,01	108,00	2,92	2,05	3,91	3,28
2005	118,82	88,95	59,84	129,81	97,17	65,37	109,25	2,31	1,72	4,17	3,18
2006	118,11	88,15	60,04	130,70	97,54	66,44	110,66	2,40	2,09	3,36	3,01
2007	117,54	86,70	60,25	131,43	96,95	67,37	111,82	2,57	1,38	3,44	3,07
2008	117,04	85,74	60,65	132,36	96,96	68,59	113,09	2,42	1,71	3,53	2,85

CD - CM

Tav. 12 - Indici sull'evoluzione del numero delle pensioni liquidate negli anni dal 1988 al 2008

Anni	Incrementi annui percentuali				% Pensioni per categoria				Pensioni di invalidità per 100 pensioni di vecchiaia
	Vecchiaia e Anzianità	Invalità e Inabilità	Superstiti	Complesso	Vecchiaia e Anzianità	Invalità e Inabilità	Superstiti	Complesso	
1989	15,78	7,76	12,74	12,99	52,11	24,77	23,12	100,00	48
1990	7,17	- 21,46	- 6,35	- 3,05	57,60	20,07	22,33	100,00	35
1991	9,44	0,60	608,57	141,45	26,11	8,36	65,53	100,00	32
1992	98,90	- 20,47	- 42,34	- 3,63	53,89	6,90	39,21	100,00	13
1993	18,96	- 23,19	- 42,13	- 7,90	69,61	5,75	24,64	100,00	8
1994	- 13,93	- 24,76	- 6,66	- 12,76	68,67	4,96	26,37	100,00	7
1995	- 34,87	- 31,03	- 15,68	- 29,62	63,55	4,86	31,59	100,00	8
1996	27,64	- 14,95	4,48	18,25	68,60	3,50	27,90	100,00	5
1997	- 14,91	- 7,40	- 14,60	- 14,56	68,32	3,79	27,89	100,00	6
1998	- 54,80	- 6,32	- 6,83	- 39,59	51,11	5,88	43,01	100,00	12
1999	8,98	- 5,84	- 7,86	0,86	55,22	5,49	39,29	100,00	10
2000	7,25	1,39	3,80	5,57	56,10	5,27	38,63	100,00	9
2001	13,55	- 5,61	- 12,00	2,67	62,04	4,85	33,11	100,00	8
2002	18,61	- 2,10	5,24	13,18	65,02	4,19	30,79	100,00	6
2003	10,28	- 2,09	- 2,84	5,72	67,82	3,88	28,30	100,00	6
2004	- 9,21	- 10,22	- 6,61	- 8,51	67,31	3,81	28,88	100,00	6
2005	2,11	10,14	6,26	3,61	66,33	4,05	29,62	100,00	6
2006	- 6,61	- 5,49	- 7,74	- 6,90	66,54	4,11	29,35	100,00	6
2007	- 6,35	- 8,85	- 3,82	- 5,71	66,08	3,97	29,95	100,00	6
2008	- 27,62	- 4,57	2,51	- 17,68	58,11	4,61	37,28	100,00	8

CD - CM

Tav. 13 - Indici sull'evoluzione degli importi medi delle pensioni liquidate negli anni dal 1988 al 2008

Anni	% Importi medi per categoria sull'importo medio totale			% Importi medi per categoria sui minimi				Incrementi annui percentuali			
	Vecchiaia e Anzianità	Invalità e Inabilità	Superstiti	Vecchiaia e Anzianità	Invalità e Inabilità	Superstiti	Complesso	Vecchiaia e Anzianità	Invalità e Inabilità	Superstiti	Complesso
1989	121,46	103,22	48,13	92,68	78,76	36,73	76,30	7,44	2,78	7,92	6,48
1990	120,48	100,84	46,38	93,39	78,17	35,96	77,52	8,06	6,43	4,99	8,94
1991	220,89	179,61	41,65	93,62	76,13	17,65	42,39	8,22	5,12	- 47,00	- 40,98
1992	148,16	110,83	31,92	112,34	84,03	24,20	75,82	23,60	13,71	41,23	84,27
1993	124,52	92,46	32,55	112,49	83,53	29,40	90,34	3,67	2,92	25,79	23,36
1994	129,03	81,11	27,97	139,52	87,71	30,25	108,13	29,90	9,97	7,74	25,36
1995	131,01	74,12	41,61	162,10	91,71	51,49	123,73	16,18	4,57	70,22	14,42
1996	120,75	77,60	51,79	145,23	93,33	62,29	120,27	- 5,57	7,26	27,53	2,46
1997	120,75	76,09	52,43	150,65	94,94	65,42	124,77	7,78	5,70	9,12	7,78
1998	126,36	105,21	67,98	122,90	102,33	66,12	97,26	- 17,04	9,61	2,78	- 20,72
1999	122,76	105,44	67,27	122,98	105,63	67,39	100,18	1,86	5,08	3,76	4,85
2000	122,10	104,13	67,36	124,90	106,52	68,91	102,29	3,19	2,46	3,89	3,75
2001	118,65	96,79	65,53	130,95	106,83	72,32	110,37	7,56	2,90	7,68	10,69
2002	113,23	92,77	73,04	133,11	109,05	85,86	117,55	4,39	4,84	21,92	9,39
2003	115,83	95,02	62,75	136,51	111,98	73,95	117,86	5,02	5,16	- 11,80	2,67
2004	114,64	96,26	66,33	129,18	108,47	74,74	112,68	- 3,00	- 0,72	3,60	- 2,00
2005	113,72	99,35	69,38	124,07	108,39	75,69	109,10	- 2,04	1,93	3,30	- 1,24
2006	114,20	97,88	68,12	126,89	108,75	75,69	111,11	4,01	2,04	1,69	3,57
2007	114,48	99,16	68,17	129,16	111,87	76,92	112,83	3,83	4,93	3,66	3,58
2008	121,53	94,56	67,09	139,50	108,54	77,02	114,79	9,85	- 1,32	1,83	3,47

CD - CM

Tav. 14 - Serie storica del trattamento minimo mensile

Anni	Minimi al 31 dicembre	
	invalidità con età > età di vecchiaia	altre pensioni
1980	70,60	78,45
1981	87,00	97,38
1982	100,40	112,33
1983	118,79	132,91
1984	132,01	147,71
1985	143,01	160,00
1986	150,52	179,31
1987	158,47	188,76
1988	(1)	227,45
1989		250,22
1990		268,33
1991		289,65
1992		298,38
1993		308,92
1994		323,53
1995		323,53
1996		341,02
1997		354,32
1998		360,33
1999		366,81
2000		372,68
2001		382,36
2002		392,69
2003		402,12
2004		412,18
2005		420,43
2006		427,58
2007		436,14
2008		443,56

(1) Dall' 1.11.1988 le pensioni delle Gestioni speciali dei lavoratori autonomi sono equiparate a quelle del Fondo pensioni lavoratori dipendenti (art. 7 L. 140/1985).

CD - CM

Tav.15 - Pensioni vigenti al 31/12/2008 ripartite per categoria e periodo di decorrenza

Categoria	Numero	Importo annuo	Importo medio annuo
Pensioni ante '89			
Vecchiaia	144.734	828.423.681	5.724
Invalidità	283.559	1.568.666.163	5.532
Superstiti	266.951	975.028.512	3.652
Complesso	695.244	3.372.118.356	4.850
Pensioni post '88			
Vecchiaia	1.004.827	7.945.442.317	7.907
Invalidità	31.126	190.666.939	6.126
Superstiti	117.227	544.503.890	4.645
Complesso	1.153.180	8.680.613.146	7.528
Complesso			
Vecchiaia	1.149.561	8.773.865.998	7.632
Invalidità	314.685	1.759.333.102	5.591
Superstiti	384.178	1.519.532.402	3.955
Complesso	1.848.424	12.052.731.502	6.521

Distribuzioni delle pensioni vigenti al 1° gennaio 2009
(I valori si riferiscono alle pensioni contabilizzate)

CD - CM

Tav. 16 - Pensioni con decorrenza ante 1989 vigenti al 1° gennaio 2009 ripartite per categoria e sesso

CATEGORIA	MASCHI		FEMMINE		COMPLESSO	
	Numero	Importo medio mensile	Numero	Importo medio mensile	Numero	Importo medio mensile
Vecchiaia	17.778	503,95	121.759	441,37	139.537	449,35
Anzianità	2.764	573,98	2.165	489,67	4.929	536,95
TOTALE VECCHIAIA	20.542	513,37	123.924	442,22	144.466	452,33
Invalidità ante L.222/84	63.391	473,97	211.646	424,41	275.037	435,83
Assegno di invalidità	3.247	472,74	3.752	435,69	6.999	452,87
Pensione di inabilità	231	469,99	276	450,15	507	459,19
TOTALE INVALIDITA'	66.869	473,89	215.674	424,64	282.543	436,29
Superstiti di assicurato	3.218	282,77	17.846	253,91	21.064	258,32
Superstiti di pensionato	50.748	314,82	193.143	286,02	243.891	292,01
TOTALE SUPERSTITI	53.966	312,91	210.989	283,31	264.955	289,34
COMPLESSO	141.377	418,18	550.587	374,43	691.964	383,37

CD - CM

Tav. 17 - Pensioni con decorrenza post 1988 vigenti al 1° gennaio 2009 ripartite per categoria e sesso

CATEGORIA	MASCHI		FEMMINE		COMPLESSO	
	Numero	Importo medio mensile	Numero	Importo medio mensile	Numero	Importo medio mensile
Vecchiaia	119.860	497,60	375.301	453,85	495.161	464,44
Anzianità	338.182	884,86	167.575	588,51	505.757	786,67
TOTALE VECCHIAIA	458.042	783,52	542.876	495,42	1.000.918	627,26
Invalidità ante L.222/84	0	0,00	0	0,00	0	0,00
Assegno di invalidità	13.666	514,32	13.157	448,18	26.823	481,88
Pensione di inabilità	2.166	601,49	1.754	502,57	3.920	557,23
TOTALE INVALIDITA'	15.832	526,25	14.911	454,58	30.743	491,49
Superstiti di assicurato	7.851	325,55	23.985	313,05	31.836	316,13
Superstiti di pensionato	19.516	336,54	65.245	406,78	84.761	390,61
TOTALE SUPERSTITI	27.367	333,39	89.230	381,58	116.597	370,27
COMPLESSO	501.241	750,82	647.017	478,78	1.148.258	597,53

CD - CM

Tav. 18 - Pensioni vigenti al 1° gennaio 2009 ripartite per categoria e sesso

CATEGORIA	MASCHI		FEMMINE		COMPLESSO	
	Numero	Importo medio mensile	Numero	Importo medio mensile	Numero	Importo medio mensile
Vecchiaia	137.638	498,42	497.060	450,79	634.698	461,12
Anzianità	340.946	882,34	169.740	587,25	510.686	784,26
TOTALE VECCHIAIA	478.584	771,93	666.800	485,53	1.145.384	605,20
Invalidità ante L.222/84	63.391	473,97	211.646	424,41	275.037	435,83
Assegno di invalidità	16.913	506,34	16.909	445,41	33.822	475,88
Pensione di inabilità	2.397	588,82	2.030	495,45	4.427	546,00
TOTALE INVALIDITA'	82.701	483,91	230.585	426,57	313.286	441,71
Superstiti di assicurato	11.069	313,11	41.831	287,82	52.900	293,11
Superstiti di pensionato	70.264	320,85	258.388	316,51	328.652	317,44
TOTALE SUPERSTITI	81.333	319,80	300.219	312,52	381.552	314,07
COMPLESSO	642.618	677,64	1.197.604	430,81	1.840.222	517,00

CD - CM

Tav. 19 - Pensioni con decorrenza ante 1989 vigenti al 1° gennaio 2009 ripartite per categoria, sesso e classe di età del titolare

Classi di età	Vecchiaia			Anzianità			Invalidità ed Inabilità			Superstiti			Complesso		
	Maschi	Femmine	Totale	Maschi	Femmine	Totale	Maschi	Femmine	Totale	Maschi	Femmine	Totale	Maschi	Femmine	Totale
fino a 39	-	-	-	-	-	-	-	-	-	193	206	399	193	206	399
da 40 a 49	-	-	-	-	-	-	108	76	184	853	902	1.755	961	978	1.939
da 50 a 54	-	-	-	-	-	-	325	341	666	1.027	1.354	2.381	1.352	1.695	3.047
da 55 a 59	-	-	-	-	-	-	850	1.056	1.906	1.598	2.393	3.991	2.448	3.449	5.897
da 60 a 64	-	-	-	-	-	-	1.830	2.457	4.287	1.917	4.302	6.219	3.747	6.759	10.506
da 65 a 69	-	-	-	2	6	8	2.662	5.474	8.136	2.203	8.293	10.496	4.867	13.773	18.640
da 70 a 79	-	3	3	1.403	1.864	3.267	15.309	46.033	61.342	9.168	52.120	61.288	25.880	100.020	125.900
80 ed oltre	17.778	121.756	139.534	1.359	295	1.654	45.785	160.237	206.022	37.007	141.419	178.426	101.929	423.707	525.636
Totale	17.778	121.759	139.537	2.764	2.165	4.929	66.869	215.674	282.543	53.966	210.989	264.955	141.377	550.587	691.964
Età media	87,8	84,4	84,8	79,4	76,1	78,0	82,1	83,4	83,1	81,1	81,8	81,6	82,4	83,0	82,9

CD - CM

Tav. 20 - Pensioni con decorrenza post 1988 vigenti al 1° gennaio 2009 ripartite per categoria, sesso e classe di età del titolare

Classi di età	Vecchiaia			Anzianità			Invalidità ed Inabilità			Superstiti			Complesso		
	Maschi	Femmine	Totale	Maschi	Femmine	Totale	Maschi	Femmine	Totale	Maschi	Femmine	Totale	Maschi	Femmine	Totale
fino a 39	-	-	-	-	-	-	345	146	491	371	656	1.027	716	802	1.518
da 40 a 49	-	-	-	-	-	-	1.561	1.316	2.877	420	1.977	2.397	1.981	3.293	5.274
da 50 a 54	-	-	-	143	56	199	1.874	2.125	3.999	429	2.537	2.966	2.446	4.718	7.164
da 55 a 59	15	32	47	22.808	15.709	38.517	3.195	4.324	7.519	809	5.611	6.420	26.827	25.676	52.503
da 60 a 64	183	70.217	70.400	70.134	48.620	118.754	3.704	2.804	6.508	1.806	10.980	12.786	75.827	132.621	208.448
da 65 a 69	20.131	92.013	112.144	103.121	55.859	158.980	2.107	1.987	4.094	3.759	16.757	20.516	129.118	166.616	295.734
da 70 a 79	58.001	198.283	256.284	134.626	47.328	181.954	2.758	2.031	4.789	13.105	38.394	51.499	208.490	286.036	494.526
80 ed oltre	41.530	14.756	56.286	7.350	3	7.353	288	178	466	6.668	12.318	18.986	55.836	27.255	83.091
Totale	119.860	375.301	495.161	338.182	167.575	505.757	15.832	14.911	30.743	27.367	89.230	116.597	501.241	647.017	1.148.258
Età media	76,0	70,9	72,1	68,2	66,2	67,5	60,7	59,9	60,3	73,0	70,1	70,8	70,1	69,3	69,7

CD - CM

Tav. 21 - Pensioni vigenti al 1° gennaio 2009 ripartite per categoria, sesso e classe di età del titolare

Classi di età	Vecchiaia			Anzianità			Invalidità ed Inabilità			Superstiti			Complesso		
	Maschi	Femmine	Totale	Maschi	Femmine	Totale	Maschi	Femmine	Totale	Maschi	Femmine	Totale	Maschi	Femmine	Totale
fino a 39	-	-	-	-	-	-	345	146	491	564	862	1.426	909	1.008	1.917
da 40 a 49	-	-	-	-	-	-	1.669	1.392	3.061	1.273	2.879	4.152	2.942	4.271	7.213
da 50 a 54	-	-	-	143	56	199	2.199	2.466	4.665	1.456	3.891	5.347	3.798	6.413	10.211
da 55 a 59	15	32	47	22.808	15.709	38.517	4.045	5.380	9.425	2.407	8.004	10.411	29.275	29.125	58.400
da 60 a 64	183	70.217	70.400	70.134	48.620	118.754	5.534	5.261	10.795	3.723	15.282	19.005	79.574	139.380	218.954
da 65 a 69	20.131	92.013	112.144	103.123	55.865	158.988	4.769	7.461	12.230	5.962	25.050	31.012	133.985	180.389	314.374
da 70 a 79	58.001	198.286	256.287	136.029	49.192	185.221	18.067	48.064	66.131	22.273	90.514	112.787	234.370	386.056	620.426
80 ed oltre	59.308	136.512	195.820	8.709	298	9.007	46.073	160.415	206.488	43.675	153.737	197.412	157.765	450.962	608.727
Totale	137.638	497.060	634.698	340.946	169.740	510.686	82.701	230.585	313.286	81.333	300.219	381.552	642.618	1.197.604	1.840.222
Età media	77,5	74,2	74,9	68,3	66,3	67,6	78,0	81,9	80,9	78,4	78,3	78,3	72,8	75,6	74,6

CD - CM

Tav. 22 - Pensioni di invalidità ed inabilità con decorrenza ante 1989 vigenti al 1° gennaio 2009 ripartite per tipologia, sesso e classe di età del titolare

Classi di età	Invalidità ante L. 222/84			Assegno di invalidità			Pensioni di inabilità			Complesso		
	Maschi	Femmine	Totale	Maschi	Femmine	Totale	Maschi	Femmine	Totale	Maschi	Femmine	Totale
fino a 39	-	-	-	-	-	-	-	-	-	-	-	-
da 40 a 49	32	19	51	65	53	118	11	4	15	108	76	184
da 50 a 54	199	183	382	111	145	256	15	13	28	325	341	666
da 55 a 59	615	738	1.353	222	297	519	13	21	34	850	1.056	1.906
da 60 a 64	1.437	2.041	3.478	376	388	764	17	28	45	1.830	2.457	4.287
da 65 a 69	2.227	4.864	7.091	408	576	984	27	34	61	2.662	5.474	8.136
da 70 a 79	13.735	43.996	57.731	1.483	1.887	3.370	91	150	241	15.309	46.033	61.342
80 ed oltre	45.146	159.805	204.951	582	406	988	57	26	83	45.785	160.237	206.022
Totale	63.391	211.646	275.037	3.247	3.752	6.999	231	276	507	66.869	215.674	282.543
Età media	82,7	83,7	83,5	71,1	70,2	70,6	71,0	70,1	70,5	82,1	83,4	83,1

CD - CM

Tav. 23 - Pensioni di invalidità ed inabilità con decorrenza post 1988 vigenti al 1° gennaio 2009 ripartite per tipologia, sesso e classe di età del titolare

Classi di età	Invalidità ante L. 222/84			Assegno di invalidità			Pensioni di inabilità			Complesso		
	Maschi	Femmine	Totale	Maschi	Femmine	Totale	Maschi	Femmine	Totale	Maschi	Femmine	Totale
fino a 39	-	-	-	298	128	426	47	18	65	345	146	491
da 40 a 49	-	-	-	1.353	1.143	2.496	208	173	381	1.561	1.316	2.877
da 50 a 54	-	-	-	1.636	1.918	3.554	238	207	445	1.874	2.125	3.999
da 55 a 59	-	-	-	2.834	3.988	6.822	361	336	697	3.195	4.324	7.519
da 60 a 64	-	-	-	3.250	2.392	5.642	454	412	866	3.704	2.804	6.508
da 65 a 69	-	-	-	1.767	1.670	3.437	340	317	657	2.107	1.987	4.094
da 70 a 79	-	-	-	2.286	1.762	4.048	472	269	741	2.758	2.031	4.789
80 ed oltre	-	-	-	242	156	398	46	22	68	288	178	466
Totale	-	-	-	13.666	13.157	26.823	2.166	1.754	3.920	15.832	14.911	30.743
Età media	-	-	-	60,5	59,8	60,2	61,7	60,8	61,3	60,7	59,9	60,3

CD - CM

Tav. 24 - Pensioni di invalidità ed inabilità vigenti al 1° gennaio 2009 ripartite per tipologia, sesso e classe di età del titolare

Classi di età	Invalidità ante L. 222/84			Assegno di invalidità			Pensioni di inabilità			Complesso		
	Maschi	Femmine	Totale	Maschi	Femmine	Totale	Maschi	Femmine	Totale	Maschi	Femmine	Totale
fino a 39	-	-	-	298	128	426	47	18	65	345	146	491
da 40 a 49	32	19	51	1.418	1.196	2.614	219	177	396	1.669	1.392	3.061
da 50 a 54	199	183	382	1.747	2.063	3.810	253	220	473	2.199	2.466	4.665
da 55 a 59	615	738	1.353	3.056	4.285	7.341	374	357	731	4.045	5.380	9.425
da 60 a 64	1.437	2.041	3.478	3.626	2.780	6.406	471	440	911	5.534	5.261	10.795
da 65 a 69	2.227	4.864	7.091	2.175	2.246	4.421	367	351	718	4.769	7.461	12.230
da 70 a 79	13.735	43.996	57.731	3.769	3.649	7.418	563	419	982	18.067	48.064	66.131
80 ed oltre	45.146	159.805	204.951	824	562	1.386	103	48	151	46.073	160.415	206.488
Totale	63.391	211.646	275.037	16.913	16.909	33.822	2.397	2.030	4.427	82.701	230.585	313.286
Età media	82,7	83,7	83,5	62,5	62,1	62,3	62,6	62,1	62,4	78,0	81,9	80,9

CD - CM

Tav. 25 - Numero di pensioni con decorrenza ante 1989 vigenti al 1° / 1 / 2009 per classe di importo e periodo di decorrenza

VECCHIAIA

Classi d'importo	Periodi di decorrenza										Vigenti al 1-1-2009
	Ante 1981	1981	1982	1983	1984	1985	1986	1987	1988	Post 1988	
a) valori assoluti											
Inferiori al minimo	4.094	1.491	1.356	1.593	1.771	2.148	2.491	2.868	3.380	-	21.192
al minimo	13.169	4.519	5.735	6.783	7.921	9.226	10.744	12.765	14.262	-	85.124
minimo - 500	1.746	538	556	703	1.066	1.723	1.995	2.659	2.856	-	13.842
500 - 1.000	3.252	838	975	1.191	1.484	2.093	2.562	3.059	3.860	-	19.314
1.000 - 1.500	-	-	1	1	4	13	16	13	17	-	65
1.500 - 2.000	-	-	-	-	-	-	-	-	-	-	0
2.000 - 2.500	-	-	-	-	-	-	-	-	-	-	0
oltre 2.500	-	-	-	-	-	-	-	-	-	-	0
Totale	22.261	7.386	8.623	10.271	12.246	15.203	17.808	21.364	24.375	-	139.537
b) valori percentuali											
Inferiori al minimo	18,39	20,19	15,72	15,51	14,47	14,12	13,99	13,42	13,86	0,00	15,19
al minimo	59,16	61,18	66,51	66,04	64,68	60,69	60,33	59,75	58,51	0,00	61,00
minimo - 500	7,84	7,28	6,45	6,84	8,70	11,33	11,20	12,45	11,72	0,00	9,92
500 - 1.000	14,61	11,35	11,31	11,60	12,12	13,77	14,39	14,32	15,84	0,00	13,84
1.000 - 1.500	0,00	0,00	0,01	0,01	0,03	0,09	0,09	0,06	0,07	0,00	0,05
1.500 - 2.000	0,00	0,00	0,00	0,00	0,00	0,00	0,00	0,00	0,00	0,00	0,00
2.000 - 2.500	0,00	0,00	0,00	0,00	0,00	0,00	0,00	0,00	0,00	0,00	0,00
oltre 2.500	0,00	0,00	0,00	0,00	0,00	0,00	0,00	0,00	0,00	0,00	0,00
Totale	100,00	100,00	100,00	100,00	100,00	100,00	100,00	100,00	100,00	0,00	100,00

CD - CM

segue Tav. 25 - Numero di pensioni con decorrenza ante 1989 vigenti al 1° / 1 / 2009 per classe di importo e periodo di decorrenza

ANZIANITA'

Classi d'importo	Periodi di decorrenza										Vigenti al 1-1-2009
	Ante 1981	1981	1982	1983	1984	1985	1986	1987	1988	Post 1988	
a) valori assoluti											
Inferiori al minimo	7	3	7	4	13	15	16	28	39	-	132
al minimo	47	52	47	96	136	214	271	453	695	-	2.011
minimo - 500	40	25	28	45	59	54	110	142	227	-	730
500 - 1.000	30	14	69	117	150	222	316	451	617	-	1.986
1.000 - 1.500	-	-	2	3	6	10	11	13	21	-	66
1.500 - 2.000	-	-	-	-	-	-	-	2	2	-	4
2.000 - 2.500	-	-	-	-	-	-	-	-	-	-	0
oltre 2.500	-	-	-	-	-	-	-	-	-	-	0
Totale	124	94	153	265	364	515	724	1.089	1.601	-	4.929
b) valori percentuali											
Inferiori al minimo	5,65	3,19	4,57	1,51	3,57	2,91	2,21	2,58	2,44	0,00	2,68
al minimo	37,90	55,32	30,72	36,23	37,36	41,55	37,43	41,60	43,41	0,00	40,80
minimo - 500	32,26	26,60	18,30	16,98	16,21	10,49	15,19	13,04	14,18	0,00	14,81
500 - 1.000	24,19	14,89	45,10	44,15	41,21	43,11	43,65	41,41	38,54	0,00	40,29
1.000 - 1.500	0,00	0,00	1,31	1,13	1,65	1,94	1,52	1,19	1,31	0,00	1,34
1.500 - 2.000	0,00	0,00	0,00	0,00	0,00	0,00	0,00	0,18	0,12	0,00	0,08
2.000 - 2.500	0,00	0,00	0,00	0,00	0,00	0,00	0,00	0,00	0,00	0,00	0,00
oltre 2.500	0,00	0,00	0,00	0,00	0,00	0,00	0,00	0,00	0,00	0,00	0,00
Totale	100,00	100,00	100,00	100,00	100,00	100,00	100,00	100,00	100,00	0,00	100,00

CD - CM

segue Tav. 25 - Numero di pensioni con decorrenza ante 1989 vigenti al 1° / 1 / 2009 per classe di importo e periodo di decorrenza

INVALIDITA'

Classi d'importo	Periodi di decorrenza										Vigenti al 1-1-2009
	Ante 1981	1981	1982	1983	1984	1985	1986	1987	1988	Post 1988	
a) valori assoluti											
Inferiori al minimo	43.801	2.359	1.557	1.272	886	147	192	207	209	-	50.630
al minimo	135.972	7.689	6.750	5.866	4.465	948	1.044	1.206	1.310	-	165.250
minimo - 500	23.819	1.214	1.029	856	636	127	123	145	137	-	28.086
500 - 1.000	31.498	1.553	1.614	1.501	1.082	271	301	359	349	-	38.528
1.000 - 1.500	29	-	1	2	3	1	1	-	1	-	38
1.500 - 2.000	9	-	-	-	-	-	-	-	-	-	9
2.000 - 2.500	2	-	-	-	-	-	-	-	-	-	2
oltre 2.500	-	-	-	-	-	-	-	-	-	-	0
Totale	235.130	12.815	10.951	9.497	7.072	1.494	1.661	1.917	2.006	-	282.543
b) valori percentuali											
Inferiori al minimo	18,63	18,41	14,21	13,40	12,53	9,84	11,56	10,80	10,42	0,00	17,92
al minimo	57,83	60,00	61,64	61,77	63,14	63,45	62,85	62,91	65,30	0,00	58,49
minimo - 500	10,13	9,47	9,40	9,01	8,99	8,50	7,41	7,56	6,83	0,00	9,94
500 - 1.000	13,40	12,12	14,74	15,80	15,30	18,14	18,12	18,73	17,40	0,00	13,64
1.000 - 1.500	0,01	0,00	0,01	0,02	0,04	0,07	0,06	0,00	0,05	0,00	0,01
1.500 - 2.000	0,00	0,00	0,00	0,00	0,00	0,00	0,00	0,00	0,00	0,00	0,00
2.000 - 2.500	0,00	0,00	0,00	0,00	0,00	0,00	0,00	0,00	0,00	0,00	0,00
oltre 2.500	0,00	0,00	0,00	0,00	0,00	0,00	0,00	0,00	0,00	0,00	0,00
Totale	100,00	100,00	100,00	100,00	100,00	100,00	100,00	100,00	100,00	0,00	100,00

CD - CM

segue Tav. 25 - Numero di pensioni con decorrenza ante 1989 vigenti al 1° / 1 / 2009 per classe di importo e periodo di decorrenza

SUPERSTITI

Classi d'importo	Periodi di decorrenza										Vigenti al 1-1-2009
	Ante 1981	1981	1982	1983	1984	1985	1986	1987	1988	Post 1988 (*)	
a) valori assoluti											
Inferiori al minimo	22.118	3.300	3.516	3.842	4.168	4.380	4.775	5.069	5.451	164.894	221.513
al minimo	3.942	598	625	656	679	730	771	830	826	18.998	28.655
minimo - 500	741	128	127	124	117	113	135	147	131	6.827	8.590
500 - 1.000	1.487	133	123	165	143	137	110	131	107	3.660	6.196
1.000 - 1.500	-	-	-	-	-	-	-	-	-	-	0
1.500 - 2.000	-	-	-	-	-	-	-	-	-	1	1
2.000 - 2.500	-	-	-	-	-	-	-	-	-	-	0
oltre 2.500	-	-	-	-	-	-	-	-	-	-	0
Totale	28.288	4.159	4.391	4.787	5.107	5.360	5.791	6.177	6.515	194.380	264.955
b) valori percentuali											
Inferiori al minimo	78,18	79,34	80,08	80,26	81,61	81,71	82,46	82,06	83,67	84,84	83,60
al minimo	13,94	14,38	14,23	13,70	13,30	13,62	13,31	13,44	12,68	9,77	10,82
minimo - 500	2,62	3,08	2,89	2,59	2,29	2,11	2,33	2,38	2,01	3,51	3,24
500 - 1.000	5,26	3,20	2,80	3,45	2,80	2,56	1,90	2,12	1,64	1,88	2,34
1.000 - 1.500	0,00	0,00	0,00	0,00	0,00	0,00	0,00	0,00	0,00	0,00	0,00
1.500 - 2.000	0,00	0,00	0,00	0,00	0,00	0,00	0,00	0,00	0,00	0,00	0,00
2.000 - 2.500	0,00	0,00	0,00	0,00	0,00	0,00	0,00	0,00	0,00	0,00	0,00
oltre 2.500	0,00	0,00	0,00	0,00	0,00	0,00	0,00	0,00	0,00	0,00	0,00
Totale	100,00	100,00	100,00	100,00	100,00	100,00	100,00	100,00	100,00	100,00	100,00

(*) Il numero delle pensioni indicate è ripartito per anno di liquidazione nella Tav. 25 (*)

CD - CM

segue Tav. 25 - Numero di pensioni con decorrenza ante 1989 vigenti al 1° / 1 / 2009 per classe di importo e periodo di decorrenza

COMPLESSO

Classi d'importo	Periodi di decorrenza										Vigenti al 1-1-2009
	Ante 1981	1981	1982	1983	1984	1985	1986	1987	1988	Post 1988	
a) valori assoluti											
Inferiori al minimo	70.020	7.153	6.436	6.711	6.838	6.690	7.474	8.172	9.079	164.894	293.467
al minimo	153.130	12.858	13.157	13.401	13.201	11.118	12.830	15.254	17.093	18.998	281.040
minimo - 500	26.346	1.905	1.740	1.728	1.878	2.017	2.363	3.093	3.351	6.827	51.248
500 - 1.000	36.267	2.538	2.781	2.974	2.859	2.723	3.289	4.000	4.933	3.660	66.024
1.000 - 1.500	29	-	4	6	13	24	28	26	39	-	169
1.500 - 2.000	9	-	-	-	-	-	-	2	2	1	14
2.000 - 2.500	2	-	-	-	-	-	-	-	-	-	2
oltre 2.500	-	-	-	-	-	-	-	-	-	-	0
Totale	285.803	24.454	24.118	24.820	24.789	22.572	25.984	30.547	34.497	194.380	691.964
b) valori percentuali											
Inferiori al minimo	24,50	29,25	26,69	27,05	27,59	29,63	28,76	26,74	26,32	84,84	42,42
al minimo	53,58	52,58	54,55	53,99	53,25	49,26	49,38	49,94	49,55	9,77	40,61
minimo - 500	9,22	7,79	7,21	6,96	7,58	8,94	9,09	10,13	9,71	3,51	7,41
500 - 1.000	12,69	10,38	11,53	11,98	11,53	12,06	12,66	13,09	14,30	1,88	9,54
1.000 - 1.500	0,01	0,00	0,02	0,02	0,05	0,11	0,11	0,09	0,11	0,00	0,02
1.500 - 2.000	0,00	0,00	0,00	0,00	0,00	0,00	0,00	0,01	0,01	0,00	0,00
2.000 - 2.500	0,00	0,00	0,00	0,00	0,00	0,00	0,00	0,00	0,00	0,00	0,00
oltre 2.500	0,00	0,00	0,00	0,00	0,00	0,00	0,00	0,00	0,00	0,00	0,00
Totale	100,00	100,00	100,00	100,00	100,00	100,00	100,00	100,00	100,00	100,00	100,00

CD - CM

Tav. 25 bis(*) - Numero di pensioni liquidate ai superstiti dopo il 1988 derivanti da pensioni ante 1989 vigenti al 1° / 1 / 2009
per classe di importo e periodo di decorrenza

SUPERSTITI

Classi d'importo	Periodi di decorrenza												Vigenti al 1-1-2009
	1989 - '90	1991 - '98	1999	2000	2001	2002	2003	2004	2005	2006	2007	2008	
a) valori assoluti													
Inferiori al minimo	9.511	81.586	8.127	7.649	7.307	7.589	7.953	7.278	7.603	7.253	7.023	6.015	164.894
al minimo	983	7.764	778	893	991	1.010	1.060	1.064	1.140	1.088	1.168	1.059	18.998
minimo - 500	271	2.164	268	353	487	473	499	436	499	476	486	415	6.827
500 - 1.000	150	913	77	179	349	336	371	343	315	298	210	119	3.660
1.000 - 1.500	-	-	-	-	-	-	-	-	-	-	-	-	-
1.500 - 2.000	-	1	-	-	-	-	-	-	-	-	-	-	1
2.000 - 2.500	-	-	-	-	-	-	-	-	-	-	-	-	-
oltre 2.500	-	-	-	-	-	-	-	-	-	-	-	-	-
Totale	10.915	92.428	9.250	9.074	9.134	9.408	9.883	9.121	9.557	9.115	8.887	7.608	194.380
b) valori percentuali													
Inferiori al minimo	87,14	88,27	87,86	84,30	80,00	80,66	80,47	79,79	79,55	79,57	79,03	79,07	84,84
al minimo	9,01	8,40	8,41	9,84	10,85	10,74	10,73	11,67	11,93	11,94	13,14	13,92	9,77
minimo - 500	2,48	2,34	2,90	3,89	5,33	5,03	5,05	4,78	5,22	5,22	5,47	5,45	3,51
500 - 1.000	1,37	0,99	0,83	1,97	3,82	3,57	3,75	3,76	3,30	3,27	2,36	1,56	1,88
1.000 - 1.500	0,00	0,00	0,00	0,00	0,00	0,00	0,00	0,00	0,00	0,00	0,00	0,00	0,00
1.500 - 2.000	0,00	0,00	0,00	0,00	0,00	0,00	0,00	0,00	0,00	0,00	0,00	0,00	0,00
2.000 - 2.500	0,00	0,00	0,00	0,00	0,00	0,00	0,00	0,00	0,00	0,00	0,00	0,00	0,00
oltre 2.500	0,00	0,00	0,00	0,00	0,00	0,00	0,00	0,00	0,00	0,00	0,00	0,00	0,00
Totale	100,00	100,00	100,00	100,00	100,00	100,00	100,00	100,00	100,00	100,00	100,00	100,00	100,00

CD - CM

Tav. 26 - Numero di pensioni con decorrenza post 1988 vigenti al 1° / 1 / 2009 per classe di importo e periodo di decorrenza

VECCHIAIA

Classi d'importo	Periodi di decorrenza												Vigenti al 1-1-2009
	1989 - '90	1991 - '98	1999	2000	2001	2002	2003	2004	2005	2006	2007	2008	
	a) valori assoluti												
Inferiori al minimo	7.294	33.936	4.973	5.299	6.524	6.865	7.172	7.055	6.235	6.408	6.119	2.029	99.909
al minimo	35.195	119.663	11.146	10.504	11.018	11.667	12.614	11.220	10.299	11.063	10.416	4.103	258.908
minimo - 500	4.905	13.467	1.074	1.029	1.144	1.285	1.532	1.399	1.153	1.174	1.016	397	29.575
500 - 1.000	9.667	34.470	3.334	3.403	6.874	7.365	7.761	6.756	5.884	6.091	5.741	1.644	98.990
1.000 - 1.500	36	692	148	148	742	722	795	754	698	765	736	197	6.433
1.500 - 2.000	-	134	42	29	78	90	102	75	82	96	101	43	872
2.000 - 2.500	-	35	7	9	20	16	40	23	25	26	42	16	259
oltre 2.500	-	20	3	8	18	21	22	16	24	33	36	14	215
Totale	57.097	202.417	20.727	20.429	26.418	28.031	30.038	27.298	24.400	25.656	24.207	8.443	495.161
	b) valori percentuali												
Inferiori al minimo	12,78	16,76	24,00	25,94	24,68	24,50	23,88	25,86	25,55	24,98	25,27	24,03	20,18
al minimo	61,64	59,12	53,78	51,42	41,71	41,62	41,99	41,10	42,21	43,12	43,03	48,60	52,29
minimo - 500	8,59	6,65	5,18	5,04	4,33	4,58	5,10	5,12	4,73	4,58	4,20	4,70	5,97
500 - 1.000	16,93	17,03	16,09	16,66	26,02	26,27	25,84	24,75	24,11	23,74	23,72	19,47	19,99
1.000 - 1.500	0,06	0,34	0,71	0,72	2,81	2,58	2,65	2,76	2,86	2,98	3,04	2,33	1,30
1.500 - 2.000	0,00	0,07	0,20	0,14	0,30	0,32	0,34	0,27	0,34	0,37	0,42	0,51	0,18
2.000 - 2.500	0,00	0,02	0,03	0,04	0,08	0,06	0,13	0,08	0,10	0,10	0,17	0,19	0,05
oltre 2.500	0,00	0,01	0,01	0,04	0,07	0,07	0,07	0,06	0,10	0,13	0,15	0,17	0,04
Totale	100,00	100,00	100,00	100,00	100,00	100,00	100,00	100,00	100,00	100,00	100,00	100,00	100,00

CD - CM

segue Tav. 26 - Numero di pensioni con decorrenza post 1988 vigenti al 1° / 1 / 2009 per classe di importo e periodo di decorrenza

ANZIANITA'

Classi d'importo	Periodi di decorrenza												Vigenti al 1-1-2009
	1989 - '90	1991 - '98	1999	2000	2001	2002	2003	2004	2005	2006	2007	2008	
a) valori assoluti													
Inferiori al minimo	189	5.775	1.016	795	914	991	1.273	1.207	1.129	1.050	990	684	16.013
al minimo	2.636	59.755	3.208	2.457	2.570	3.575	3.466	2.988	2.901	2.648	2.635	1.953	90.792
minimo - 500	1.062	25.057	957	685	976	2.399	1.877	1.080	897	860	815	583	37.248
500 - 1.000	5.477	155.842	6.398	5.115	6.887	11.426	10.961	8.263	7.958	8.537	9.123	7.139	243.126
1.000 - 1.500	143	54.538	3.025	2.794	3.526	3.640	4.268	3.338	2.754	2.925	2.956	2.789	86.696
1.500 - 2.000	5	12.302	718	705	988	1.124	1.467	969	802	866	846	1.046	21.838
2.000 - 2.500	2	3.100	193	249	312	395	478	327	257	296	305	376	6.290
oltre 2.500	-	1.275	153	193	292	287	359	269	221	213	189	303	3.754
Totale	9.514	317.644	15.668	12.993	16.465	23.837	24.149	18.441	16.919	17.395	17.859	14.873	505.757
b) valori percentuali													
Inferiori al minimo	1,99	1,82	6,49	6,11	5,55	4,16	5,28	6,55	6,66	6,04	5,55	4,60	3,18
al minimo	27,71	18,81	20,47	18,91	15,61	15,00	14,35	16,20	17,15	15,22	14,75	13,13	17,95
minimo - 500	11,16	7,89	6,11	5,27	5,93	10,06	7,77	5,86	5,30	4,94	4,56	3,92	7,36
500 - 1.000	57,57	49,06	40,83	39,37	41,83	47,93	45,39	44,81	47,04	49,08	51,08	48,00	48,07
1.000 - 1.500	1,50	17,17	19,31	21,50	21,42	15,27	17,67	18,10	16,28	16,82	16,55	18,75	17,14
1.500 - 2.000	0,05	3,87	4,58	5,43	6,00	4,72	6,07	5,25	4,74	4,98	4,74	7,03	4,32
2.000 - 2.500	0,02	0,98	1,23	1,92	1,89	1,66	1,98	1,77	1,52	1,70	1,71	2,53	1,24
oltre 2.500	0,00	0,40	0,98	1,49	1,77	1,20	1,49	1,46	1,31	1,22	1,06	2,04	0,74
Totale	100,00	100,00	100,00	100,00	100,00	100,00	100,00	100,00	100,00	100,00	100,00	100,00	100,00

CD - CM

segue Tav. 26 - Numero di pensioni con decorrenza post 1988 vigenti al 1° / 1 / 2009 per classe di importo e periodo di decorrenza

INVALIDITA'

Classi d'importo	Periodi di decorrenza												Vigenti al 1-1-2009
	1989 - '90	1991 - '98	1999	2000	2001	2002	2003	2004	2005	2006	2007	2008	
a) valori assoluti													
Inferiori al minimo	408	1.479	189	204	216	297	321	354	376	443	384	258	4.929
al minimo	2.526	6.209	670	701	660	660	781	810	727	807	781	480	15.812
minimo - 500	260	603	79	73	81	83	83	98	104	124	133	90	1.811
500 - 1.000	652	1.934	287	295	354	410	518	464	564	671	675	458	7.282
1.000 - 1.500	-	135	39	37	64	57	68	66	70	103	100	77	816
1.500 - 2.000	1	13	5	5	3	4	7	6	4	6	8	7	69
2.000 - 2.500	-	3	-	1	-	1	2	1	-	3	1	2	14
oltre 2.500	-	2	1	-	-	2	-	1	1	1	2	-	10
Totale	3.847	10.378	1.270	1.316	1.378	1.514	1.780	1.800	1.846	2.158	2.084	1.372	30.743
b) valori percentuali													
Inferiori al minimo	10,60	14,24	14,88	15,49	15,67	19,63	18,04	19,66	20,38	20,52	18,42	18,80	16,04
al minimo	65,66	59,83	52,76	53,27	47,90	43,59	43,88	45,00	39,38	37,40	37,48	34,99	51,43
minimo - 500	6,76	5,81	6,22	5,55	5,88	5,48	4,66	5,44	5,63	5,75	6,38	6,56	5,89
500 - 1.000	16,95	18,64	22,60	22,42	25,69	27,08	29,10	25,78	30,55	31,09	32,39	33,38	23,69
1.000 - 1.500	0,00	1,30	3,07	2,81	4,64	3,76	3,82	3,67	3,79	4,77	4,80	5,61	2,65
1.500 - 2.000	0,03	0,13	0,39	0,38	0,22	0,26	0,39	0,33	0,22	0,28	0,38	0,51	0,22
2.000 - 2.500	0,00	0,03	0,00	0,08	0,00	0,07	0,11	0,06	0,00	0,14	0,05	0,15	0,05
oltre 2.500	0,00	0,02	0,08	0,00	0,00	0,13	0,00	0,06	0,05	0,05	0,10	0,00	0,03
Totale	100,00	100,00	100,00	100,00	100,00	100,00	100,00	100,00	100,00	100,00	100,00	100,00	100,00

CD - CM

segue Tav. 26 - Numero di pensioni con decorrenza post 1988 vigenti al 1° / 1 / 2009 per classe di importo e periodo di decorrenza

SUPERSTITI

Classi d'importo	Periodi di decorrenza												Vigenti al 1-1-2009
	1989 - '90	1991 - '98	1999	2000	2001	2002	2003	2004	2005	2006	2007	2008	
a) valori assoluti													
Inferiori al minimo	3.105	24.887	3.357	3.592	3.902	3.985	4.388	4.784	5.153	5.641	5.904	5.278	73.976
al minimo	838	6.656	1.212	1.339	1.411	1.530	1.675	1.875	1.969	2.200	2.458	2.270	25.433
minimo - 500	19	460	155	156	145	178	219	260	267	301	318	307	2.785
500 - 1.000	62	2.099	671	737	831	996	1.092	1.125	1.294	1.348	1.542	1.411	13.208
1.000 - 1.500	-	150	51	47	60	79	79	97	92	109	121	118	1.003
1.500 - 2.000	-	18	4	10	9	12	10	16	11	23	20	21	154
2.000 - 2.500	-	4	-	-	1	-	3	2	4	6	6	4	30
oltre 2.500	-	1	1	-	-	2	2	-	-	2	-	-	8
Totale	4.024	34.275	5.451	5.881	6.359	6.782	7.468	8.159	8.790	9.630	10.369	9.409	116.597
b) valori percentuali													
Inferiori al minimo	77,16	72,62	61,59	61,08	61,36	58,76	58,76	58,63	58,61	58,57	56,93	56,10	63,44
al minimo	20,83	19,42	22,23	22,77	22,19	22,56	22,43	22,98	22,40	22,85	23,71	24,13	21,81
minimo - 500	0,47	1,34	2,84	2,65	2,28	2,62	2,93	3,19	3,04	3,13	3,07	3,26	2,39
500 - 1.000	1,54	6,12	12,31	12,53	13,07	14,69	14,62	13,79	14,72	14,00	14,87	15,00	11,33
1.000 - 1.500	0,00	0,44	0,94	0,80	0,94	1,16	1,06	1,19	1,05	1,13	1,17	1,25	0,86
1.500 - 2.000	0,00	0,05	0,07	0,17	0,14	0,18	0,13	0,20	0,13	0,24	0,19	0,22	0,13
2.000 - 2.500	0,00	0,01	0,00	0,00	0,02	0,00	0,04	0,02	0,05	0,06	0,06	0,04	0,03
oltre 2.500	0,00	0,00	0,02	0,00	0,00	0,03	0,03	0,00	0,00	0,02	0,00	0,00	0,01
Totale	100,00	100,00	100,00	100,00	100,00	100,00	100,00	100,00	100,00	100,00	100,00	100,00	100,00

CD - CM

segue Tav. 26 - Numero di pensioni con decorrenza post 1988 vigenti al 1° / 1 / 2009 per classe di importo e periodo di decorrenza

COMPLESSO

Classi d'importo	Periodi di decorrenza												Vigenti al 1-1-2009
	1989 - '90	1991 - '98	1999	2000	2001	2002	2003	2004	2005	2006	2007	2008	
	a) valori assoluti												
Inferiori al minimo	10.996	66.077	9.535	9.890	11.556	12.138	13.154	13.400	12.893	13.542	13.397	8.249	194.827
al minimo	41.195	192.283	16.236	15.001	15.659	17.432	18.536	16.893	15.896	16.718	16.290	8.806	390.945
minimo - 500	6.246	39.587	2.265	1.943	2.346	3.945	3.711	2.837	2.421	2.459	2.282	1.377	71.419
500 - 1.000	15.858	194.345	10.690	9.550	14.946	20.197	20.332	16.608	15.700	16.647	17.081	10.652	362.606
1.000 - 1.500	179	55.515	3.263	3.026	4.392	4.498	5.210	4.255	3.614	3.902	3.913	3.181	94.948
1.500 - 2.000	6	12.467	769	749	1.078	1.230	1.586	1.066	899	991	975	1.117	22.933
2.000 - 2.500	2	3.142	200	259	333	412	523	353	286	331	354	398	6.593
oltre 2.500	-	1.298	158	201	310	312	383	286	246	249	227	317	3.987
Totale	74.482	564.714	43.116	40.619	50.620	60.164	63.435	55.698	51.955	54.839	54.519	34.097	1.148.258
	b) valori percentuali												
Inferiori al minimo	14,76	11,70	22,12	24,36	22,83	20,18	20,75	24,07	24,81	24,69	24,56	24,18	16,96
al minimo	55,31	34,05	37,66	36,93	30,93	28,97	29,22	30,33	30,60	30,49	29,88	25,83	34,05
minimo - 500	8,39	7,01	5,25	4,78	4,63	6,56	5,85	5,09	4,66	4,48	4,19	4,04	6,22
500 - 1.000	21,29	34,41	24,79	23,51	29,53	33,57	32,05	29,82	30,22	30,36	31,33	31,24	31,58
1.000 - 1.500	0,24	9,83	7,57	7,45	8,68	7,48	8,21	7,64	6,96	7,12	7,18	9,33	8,27
1.500 - 2.000	0,01	2,21	1,78	1,84	2,13	2,04	2,50	1,91	1,73	1,81	1,79	3,28	2,00
2.000 - 2.500	0,00	0,56	0,46	0,64	0,66	0,68	0,82	0,63	0,55	0,60	0,65	1,17	0,57
oltre 2.500	0,00	0,23	0,37	0,49	0,61	0,52	0,60	0,51	0,47	0,45	0,42	0,93	0,35
Totale	100,00	100,00	100,00	100,00	100,00	100,00	100,00	100,00	100,00	100,00	100,00	100,00	100,00

CD - CM

Tav. 27 - Numero di pensioni vigenti al 1° gennaio 2009 per classe di importo e periodo di decorrenza

VECCHIAIA

Classi d'importo	Periodi di decorrenza												Vigenti al 1-1-2009
	Ante 1989	1989 - '90	1991 - '99	2000	2001	2002	2003	2004	2005	2006	2007	2008	
a) valori assoluti													
Inferiori al minimo	21.192	7.294	38.909	5.299	6.524	6.865	7.172	7.055	6.235	6.408	6.119	2.029	121.101
al minimo	85.124	35.195	130.809	10.504	11.018	11.667	12.614	11.220	10.299	11.063	10.416	4.103	344.032
minimo - 500	13.842	4.905	14.541	1.029	1.144	1.285	1.532	1.399	1.153	1.174	1.016	397	43.417
500 - 1.000	19.314	9.667	37.804	3.403	6.874	7.365	7.761	6.756	5.884	6.091	5.741	1.644	118.304
1.000 - 1.500	65	36	840	148	742	722	795	754	698	765	736	197	6.498
1.500 - 2.000	-	-	176	29	78	90	102	75	82	96	101	43	872
2.000 - 2.500	-	-	42	9	20	16	40	23	25	26	42	16	259
oltre 2.500	-	-	23	8	18	21	22	16	24	33	36	14	215
Totale	139.537	57.097	223.144	20.429	26.418	28.031	30.038	27.298	24.400	25.656	24.207	8.443	634.698
b) valori percentuali													
Inferiori al minimo	15,19	12,78	17,43	25,94	24,68	24,50	23,88	25,86	25,55	24,98	25,27	24,03	19,09
al minimo	61,00	61,64	58,62	51,42	41,71	41,62	41,99	41,10	42,21	43,12	43,03	48,60	54,20
minimo - 500	9,92	8,59	6,52	5,04	4,33	4,58	5,10	5,12	4,73	4,58	4,20	4,70	6,84
500 - 1.000	13,84	16,93	16,94	16,66	26,02	26,27	25,84	24,75	24,11	23,74	23,72	19,47	18,64
1.000 - 1.500	0,05	0,06	0,38	0,72	2,81	2,58	2,65	2,76	2,86	2,98	3,04	2,33	1,02
1.500 - 2.000	0,00	0,00	0,08	0,14	0,30	0,32	0,34	0,27	0,34	0,37	0,42	0,51	0,14
2.000 - 2.500	0,00	0,00	0,02	0,04	0,08	0,06	0,13	0,08	0,10	0,10	0,17	0,19	0,04
oltre 2.500	0,00	0,00	0,01	0,04	0,07	0,07	0,07	0,06	0,10	0,13	0,15	0,17	0,03
Totale	100,00	100,00	100,00	100,00	100,00	100,00	100,00	100,00	100,00	100,00	100,00	100,00	100,00

CD - CM

segue Tav. 27 - Numero di pensioni vigenti al 1° gennaio 2009 per classe di importo e periodo di decorrenza

ANZIANITA'

Classi d'importo	Periodi di decorrenza												Vigenti al 1-1-2009
	Ante 1989	1989 - '90	1991 - '99	2000	2001	2002	2003	2004	2005	2006	2007	2008	
a) valori assoluti													
Inferiori al minimo	132	189	6.791	795	914	991	1.273	1.207	1.129	1.050	990	684	16.145
al minimo	2.011	2.636	62.963	2.457	2.570	3.575	3.466	2.988	2.901	2.648	2.635	1.953	92.803
minimo - 500	730	1.062	26.014	685	976	2.399	1.877	1.080	897	860	815	583	37.978
500 - 1.000	1.986	5.477	162.240	5.115	6.887	11.426	10.961	8.263	7.958	8.537	9.123	7.139	245.112
1.000 - 1.500	66	143	57.563	2.794	3.526	3.640	4.268	3.338	2.754	2.925	2.956	2.789	86.762
1.500 - 2.000	4	5	13.020	705	988	1.124	1.467	969	802	866	846	1.046	21.842
2.000 - 2.500	-	2	3.293	249	312	395	478	327	257	296	305	376	6.290
oltre 2.500	-	-	1.428	193	292	287	359	269	221	213	189	303	3.754
Totale	4.929	9.514	333.312	12.993	16.465	23.837	24.149	18.441	16.919	17.395	17.859	14.873	510.686
b) valori percentuali													
Inferiori al minimo	2,68	1,99	2,03	6,11	5,55	4,16	5,28	6,55	6,66	6,04	5,55	4,60	3,15
al minimo	40,80	27,71	18,89	18,91	15,61	15,00	14,35	16,20	17,15	15,22	14,75	13,13	18,17
minimo - 500	14,81	11,16	7,80	5,27	5,93	10,06	7,77	5,86	5,30	4,94	4,56	3,92	7,44
500 - 1.000	40,29	57,57	48,68	39,37	41,83	47,93	45,39	44,81	47,04	49,08	51,08	48,00	48,00
1.000 - 1.500	1,34	1,50	17,27	21,50	21,42	15,27	17,67	18,10	16,28	16,82	16,55	18,75	16,99
1.500 - 2.000	0,08	0,05	3,91	5,43	6,00	4,72	6,07	5,25	4,74	4,98	4,74	7,03	4,28
2.000 - 2.500	0,00	0,02	0,99	1,92	1,89	1,66	1,98	1,77	1,52	1,70	1,71	2,53	1,23
oltre 2.500	0,00	0,00	0,43	1,49	1,77	1,20	1,49	1,46	1,31	1,22	1,06	2,04	0,74
Totale	100,00	100,00	100,00	100,00	100,00	100,00	100,00	100,00	100,00	100,00	100,00	100,00	100,00

CD - CM

segue Tav. 27 - Numero di pensioni vigenti al 1° gennaio 2009 per classe di importo e periodo di decorrenza

INVALIDITA'

Classi d'importo	Periodi di decorrenza												Vigenti al 1-1-2009
	Ante 1989	1989 - '90	1991 - '99	2000	2001	2002	2003	2004	2005	2006	2007	2008	
a) valori assoluti													
Inferiori al minimo	50.630	408	1.668	204	216	297	321	354	376	443	384	258	55.559
al minimo	165.250	2.526	6.879	701	660	660	781	810	727	807	781	480	181.062
minimo - 500	28.086	260	682	73	81	83	83	98	104	124	133	90	29.897
500 - 1.000	38.528	652	2.221	295	354	410	518	464	564	671	675	458	45.810
1.000 - 1.500	38	-	174	37	64	57	68	66	70	103	100	77	854
1.500 - 2.000	9	1	18	5	3	4	7	6	4	6	8	7	78
2.000 - 2.500	2	-	3	1	-	1	2	1	-	3	1	2	16
oltre 2.500	-	-	3	-	-	2	-	1	1	1	2	-	10
Totale	282.543	3.847	11.648	1.316	1.378	1.514	1.780	1.800	1.846	2.158	2.084	1.372	313.286
b) valori percentuali													
Inferiori al minimo	17,92	10,60	14,31	15,49	15,67	19,63	18,04	19,66	20,38	20,52	18,42	18,80	17,75
al minimo	58,49	65,66	59,06	53,27	47,90	43,59	43,88	45,00	39,38	37,40	37,48	34,99	57,79
minimo - 500	9,94	6,76	5,86	5,55	5,88	5,48	4,66	5,44	5,63	5,75	6,38	6,56	9,54
500 - 1.000	13,64	16,95	19,07	22,42	25,69	27,08	29,10	25,78	30,55	31,09	32,39	33,38	14,62
1.000 - 1.500	0,01	0,00	1,49	2,81	4,64	3,76	3,82	3,67	3,79	4,77	4,80	5,61	0,27
1.500 - 2.000	0,00	0,03	0,15	0,38	0,22	0,26	0,39	0,33	0,22	0,28	0,38	0,51	0,02
2.000 - 2.500	0,00	0,00	0,03	0,08	0,00	0,07	0,11	0,06	0,00	0,14	0,05	0,15	0,01
oltre 2.500	0,00	0,00	0,03	0,00	0,00	0,13	0,00	0,06	0,05	0,05	0,10	0,00	0,00
Totale	100,00	100,00	100,00	100,00	100,00	100,00	100,00	100,00	100,00	100,00	100,00	100,00	100,00

CD - CM

segue Tav. 27 - Numero di pensioni vigenti al 1° gennaio 2009 per classe di importo e periodo di decorrenza

SUPERSTITI

Classi d'importo	Periodi di decorrenza												Vigenti al 1-1-2009
	Ante 1989	1989 - '90	1991 - '99	2000	2001	2002	2003	2004	2005	2006	2007	2008	
a) valori assoluti													
Inferiori al minimo	56.619	12.616	117.957	11.241	11.209	11.574	12.341	12.062	12.756	12.894	12.927	11.293	295.489
al minimo	9.657	1.821	16.410	2.232	2.402	2.540	2.735	2.939	3.109	3.288	3.626	3.329	54.088
minimo - 500	1.763	290	3.047	509	632	651	718	696	766	777	804	722	11.375
500 - 1.000	2.536	212	3.760	916	1.180	1.332	1.463	1.468	1.609	1.646	1.752	1.530	19.404
1.000 - 1.500	-	-	201	47	60	79	79	97	92	109	121	118	1.003
1.500 - 2.000	-	-	23	10	9	12	10	16	11	23	20	21	155
2.000 - 2.500	-	-	4	-	1	-	3	2	4	6	6	4	30
oltre 2.500	-	-	2	-	-	2	2	-	-	2	-	-	8
Totale	70.575	14.939	141.404	14.955	15.493	16.190	17.351	17.280	18.347	18.745	19.256	17.017	381.552
b) valori percentuali													
Inferiori al minimo	80,23	84,45	83,42	75,17	72,34	71,49	71,12	69,80	69,52	68,79	67,13	66,38	77,44
al minimo	13,68	12,19	11,61	14,92	15,50	15,69	15,76	17,01	16,95	17,54	18,83	19,56	14,18
minimo - 500	2,50	1,94	2,15	3,40	4,08	4,02	4,14	4,03	4,18	4,15	4,18	4,24	2,98
500 - 1.000	3,59	1,42	2,66	6,13	7,62	8,23	8,43	8,50	8,77	8,78	9,10	8,99	5,09
1.000 - 1.500	0,00	0,00	0,14	0,31	0,39	0,49	0,46	0,56	0,50	0,58	0,63	0,69	0,26
1.500 - 2.000	0,00	0,00	0,02	0,07	0,06	0,07	0,06	0,09	0,06	0,12	0,10	0,12	0,04
2.000 - 2.500	0,00	0,00	0,00	0,00	0,01	0,00	0,02	0,01	0,02	0,03	0,03	0,02	0,01
oltre 2.500	0,00	0,00	0,00	0,00	0,00	0,01	0,01	0,00	0,00	0,01	0,00	0,00	0,00
Totale	100,00	100,00	100,00	100,00	100,00	100,00	100,00	100,00	100,00	100,00	100,00	100,00	100,00

CD - CM

segue Tav. 27 - Numero di pensioni vigenti al 1° gennaio 2009 per classe di importo e periodo di decorrenza

COMPLESSO

Classi d'importo	Periodi di decorrenza												Vigenti al 1-1-2009
	Ante 1989	1989 - '90	1991 - '99	2000	2001	2002	2003	2004	2005	2006	2007	2008	
a) valori assoluti													
Inferiori al minimo	128.573	20.507	165.325	17.539	18.863	19.727	21.107	20.678	20.496	20.795	20.420	14.264	488.294
al minimo	262.042	42.178	217.061	15.894	16.650	18.442	19.596	17.957	17.036	17.806	17.458	9.865	671.985
minimo - 500	44.421	6.517	44.284	2.296	2.833	4.418	4.210	3.273	2.920	2.935	2.768	1.792	122.667
500 - 1.000	62.364	16.008	206.025	9.729	15.295	20.533	20.703	16.951	16.015	16.945	17.291	10.771	428.630
1.000 - 1.500	169	179	58.778	3.026	4.392	4.498	5.210	4.255	3.614	3.902	3.913	3.181	95.117
1.500 - 2.000	13	6	13.237	749	1.078	1.230	1.586	1.066	899	991	975	1.117	22.947
2.000 - 2.500	2	2	3.342	259	333	412	523	353	286	331	354	398	6.595
oltre 2.500	-	-	1.456	201	310	312	383	286	246	249	227	317	3.987
Totale	497.584	85.397	709.508	49.693	59.754	69.572	73.318	64.819	61.512	63.954	63.406	41.705	1.840.222
b) valori percentuali													
Inferiori al minimo	25,85	24,01	23,30	35,30	31,57	28,35	28,79	31,92	33,31	32,51	32,20	34,20	26,52
al minimo	52,66	49,39	30,59	31,98	27,86	26,51	26,73	27,70	27,70	27,84	27,53	23,65	36,52
minimo - 500	8,93	7,63	6,24	4,62	4,74	6,35	5,74	5,05	4,75	4,59	4,37	4,30	6,67
500 - 1.000	12,53	18,75	29,04	19,58	25,60	29,51	28,24	26,15	26,04	26,50	27,27	25,83	23,29
1.000 - 1.500	0,03	0,21	8,28	6,09	7,35	6,47	7,11	6,56	5,88	6,10	6,17	7,63	5,17
1.500 - 2.000	0,00	0,01	1,87	1,51	1,80	1,77	2,16	1,64	1,46	1,55	1,54	2,68	1,25
2.000 - 2.500	0,00	0,00	0,47	0,52	0,56	0,59	0,71	0,54	0,46	0,52	0,56	0,95	0,36
oltre 2.500	0,00	0,00	0,21	0,40	0,52	0,45	0,52	0,44	0,40	0,39	0,36	0,76	0,22
Totale	100,00	100,00	100,00	100,00	100,00	100,00	100,00	100,00	100,00	100,00	100,00	100,00	100,00

CD - CM

Tav.28 - Numero delle pensioni ante 1989 vigenti al 1° / 1 / 2009 per categoria, sesso e periodo di decorrenza

Periodi di decorrenza	Vecchiaia			Anzianità			Invalidità e Inabilità			Superstiti *			Complesso		
	Maschi	Femmine	Totale	Maschi	Femmine	Totale	Maschi	Femmine	Totale	Maschi	Femmine	Totale	Maschi	Femmine	Totale
ante 1981	1.818	20.443	22.261	113	11	124	51.758	183.372	235.130	3.578	24.710	28.288	57.267	228.536	285.803
1981	512	6.874	7.386	75	19	94	3.427	9.388	12.815	648	3.511	4.159	4.662	19.792	24.454
1982	444	8.179	8.623	112	41	153	3.250	7.701	10.951	709	3.682	4.391	4.515	19.603	24.118
1983	583	9.688	10.271	187	78	265	2.916	6.581	9.497	778	4.009	4.787	4.464	20.356	24.820
1984	1.020	11.226	12.246	241	123	364	2.246	4.826	7.072	846	4.261	5.107	4.353	20.436	24.789
1985	2.071	13.132	15.203	312	203	515	689	805	1.494	842	4.518	5.360	3.914	18.658	22.572
1986	2.773	15.035	17.808	410	314	724	744	917	1.661	985	4.806	5.791	4.912	21.072	25.984
1987	3.701	17.663	21.364	582	507	1.089	902	1.015	1.917	1.115	5.062	6.177	6.300	24.247	30.547
1988	4.856	19.519	24.375	732	869	1.601	937	1.069	2.006	1.175	5.340	6.515	7.700	26.797	34.497
post 1988	-	-	-	-	-	-	-	-	-	43.290	151.090	194.380	43.290	151.090	194.380
Totale	17.778	121.759	139.537	2.764	2.165	4.929	66.869	215.674	282.543	53.966	210.989	264.955	141.377	550.587	691.964

(*) Le pensioni ai superstiti dopo il 1988 sono ripartite per anno di liquidazione nella Tav. 28 (*)

CD - CM

Tav.28 bis (*) - Numero e importo medio mensile delle pensioni liquidate ai superstiti dopo il 1988 derivanti da pensioni ante 1989 vigenti al 1°/ 1 / 2009 per periodo di decorrenza e sesso

Periodi di decorrenza	Pensioni ai superstiti		
	Maschi	Femmine	Totale
	Numero		
1989 - 1990	1.878	9.037	10.915
1991 - 1998	15.309	77.119	92.428
1999	2.123	7.127	9.250
2000	2.100	6.974	9.074
2001	2.209	6.925	9.134
2002	2.424	6.984	9.408
2003	2.680	7.203	9.883
2004	2.686	6.435	9.121
2005	2.975	6.582	9.557
2006	3.049	6.066	9.115
2007	3.073	5.814	8.887
2008	2.784	4.824	7.608
Totale vigenti	43.290	151.090	194.380
	Importo medio		
1989 - 1990	318,99	300,43	303,62
1991 - 1998	309,77	273,09	279,16
1999	318,02	303,36	306,72
2000	323,73	311,03	313,97
2001	324,44	322,76	323,17
2002	322,22	320,70	321,09
2003	320,56	322,38	321,89
2004	324,20	323,12	323,44
2005	325,56	323,96	324,46
2006	324,54	323,34	323,74
2007	325,15	323,57	324,12
2008	323,16	323,44	323,34
Totale vigenti	318,34	294,65	299,92

CD - CM

Tav.29 - Numero delle pensioni post 1988 vigenti al 1° / 1 / 2009 per categoria, sesso e periodo di decorrenza

Periodi di decorrenza	Vecchiaia			Anzianità			Invalidità e Inabilità			Superstiti			Complesso		
	Maschi	Femmine	Totale	Maschi	Femmine	Totale	Maschi	Femmine	Totale	Maschi	Femmine	Totale	Maschi	Femmine	Totale
1989 - 1990	13.636	43.461	57.097	6.556	2.958	9.514	1.895	1.952	3.847	972	3.052	4.024	23.059	51.423	74.482
1991 - 1998	50.490	151.927	202.417	219.072	98.572	317.644	5.458	4.920	10.378	7.042	27.233	34.275	282.062	282.652	564.714
1999	5.028	15.699	20.727	11.391	4.277	15.668	667	603	1.270	1.271	4.180	5.451	18.357	24.759	43.116
2000	4.796	15.633	20.429	8.956	4.037	12.993	684	632	1.316	1.333	4.548	5.881	15.769	24.850	40.619
2001	5.931	20.487	26.418	10.968	5.497	16.465	719	659	1.378	1.534	4.825	6.359	19.152	31.468	50.620
2002	6.848	21.183	28.031	14.838	8.999	23.837	795	719	1.514	1.568	5.214	6.782	24.049	36.115	60.164
2003	7.529	22.509	30.038	15.121	9.028	24.149	915	865	1.780	1.794	5.674	7.468	25.359	38.076	63.435
2004	6.664	20.634	27.298	11.252	7.189	18.441	896	904	1.800	2.016	6.143	8.159	20.828	34.870	55.698
2005	6.483	17.917	24.400	9.901	7.018	16.919	923	923	1.846	2.203	6.587	8.790	19.510	32.445	51.955
2006	5.562	20.094	25.656	10.278	7.117	17.395	1.067	1.091	2.158	2.494	7.136	9.630	19.401	35.438	54.839
2007	4.975	19.232	24.207	10.732	7.127	17.859	1.090	994	2.084	2.662	7.707	10.369	19.459	35.060	54.519
2008	1.918	6.525	8.443	9.117	5.756	14.873	723	649	1.372	2.478	6.931	9.409	14.236	19.861	34.097
Totale	119.860	375.301	495.161	338.182	167.575	505.757	15.832	14.911	30.743	27.367	89.230	116.597	501.241	647.017	1.148.258

CD - CM

Tav.30 - Numero delle pensioni vigenti al 1° / 1 / 2009 per categoria, sesso e periodo di decorrenza

Periodi di decorrenza	Vecchiaia			Anzianità			Invalidità e Inabilità			Superstiti			Complesso		
	Maschi	Femmine	Totale	Maschi	Femmine	Totale	Maschi	Femmine	Totale	Maschi	Femmine	Totale	Maschi	Femmine	Totale
ante 1989	17.778	121.759	139.537	2.764	2.165	4.929	66.869	215.674	282.543	53.966	210.989	264.955	141.377	550.587	691.964
1989-1990	13.636	43.461	57.097	6.556	2.958	9.514	1.895	1.952	3.847	972	3.052	4.024	23.059	51.423	74.482
1991-1998	50.490	151.927	202.417	219.072	98.572	317.644	5.458	4.920	10.378	7.042	27.233	34.275	282.062	282.652	564.714
1999	5.028	15.699	20.727	11.391	4.277	15.668	667	603	1.270	1.271	4.180	5.451	18.357	24.759	43.116
2000	4.796	15.633	20.429	8.956	4.037	12.993	684	632	1.316	1.333	4.548	5.881	15.769	24.850	40.619
2001	5.931	20.487	26.418	10.968	5.497	16.465	719	659	1.378	1.534	4.825	6.359	19.152	31.468	50.620
2002	6.848	21.183	28.031	14.838	8.999	23.837	795	719	1.514	1.568	5.214	6.782	24.049	36.115	60.164
2003	7.529	22.509	30.038	15.121	9.028	24.149	915	865	1.780	1.794	5.674	7.468	25.359	38.076	63.435
2004	6.664	20.634	27.298	11.252	7.189	18.441	896	904	1.800	2.016	6.143	8.159	20.828	34.870	55.698
2005	6.483	17.917	24.400	9.901	7.018	16.919	923	923	1.846	2.203	6.587	8.790	19.510	32.445	51.955
2006	5.562	20.094	25.656	10.278	7.117	17.395	1.067	1.091	2.158	2.494	7.136	9.630	19.401	35.438	54.839
2007	4.975	19.232	24.207	10.732	7.127	17.859	1.090	994	2.084	2.662	7.707	10.369	19.459	35.060	54.519
2008	1.918	6.525	8.443	9.117	5.756	14.873	723	649	1.372	2.478	6.931	9.409	14.236	19.861	34.097
Totale	137.638	497.060	634.698	340.946	169.740	510.686	82.701	230.585	313.286	81.333	300.219	381.552	642.618	1.197.604	1.840.222

CD - CM

Tav.31 - Importo medio mensile delle pensioni ante 1989 vigenti al 1° / 1 / 2009 per categoria, sesso e periodo di decorrenza

Periodi di decorrenza	Vecchiaia			Anzianità			Invalidità e Inabilità			Superstiti *			Complesso		
	Maschi	Femmine	Totale	Maschi	Femmine	Totale	Maschi	Femmine	Totale	Maschi	Femmine	Totale	Maschi	Femmine	Totale
ante 1981	472,16	434,44	437,52	491,28	420,22	484,97	472,31	422,38	433,37	276,12	226,81	233,05	460,08	402,32	413,89
1981	479,28	431,12	434,46	484,55	446,38	476,83	472,10	428,22	439,95	279,01	249,02	253,69	446,25	397,45	406,76
1982	497,35	440,96	443,87	558,44	488,92	539,81	485,24	440,05	453,46	281,89	260,69	264,12	456,32	406,85	416,11
1983	499,06	442,25	445,48	574,16	474,73	544,89	484,79	443,06	455,88	292,42	269,33	273,09	456,87	408,58	417,27
1984	512,31	444,39	450,05	577,07	472,78	541,83	484,41	444,27	457,01	295,20	268,87	273,24	459,30	407,94	416,96
1985	512,90	444,08	453,45	596,22	474,89	548,39	474,59	437,06	454,37	293,95	270,35	274,06	465,69	402,04	413,08
1986	509,45	444,67	454,76	577,05	497,33	542,47	470,14	436,70	451,68	298,08	277,32	280,85	466,75	406,94	418,25
1987	507,71	445,42	456,21	580,07	492,90	539,49	477,60	434,45	454,75	307,62	280,27	285,21	474,67	411,48	424,51
1988	508,07	442,22	455,34	581,17	494,06	533,89	468,48	437,36	451,89	319,48	303,32	306,23	481,42	416,03	430,62
post 1988	-	-	-	-	-	-	-	-	-	318,34	294,65	299,92	318,34	294,65	299,92
Totale	503,95	441,37	449,35	573,98	489,67	536,95	473,89	424,64	436,29	312,91	283,31	289,34	418,18	374,43	383,37

(*) Gli importi medi delle pensioni liquidate ai superstiti dopo il 1988 sono ripartiti per anno di liquidazione nella Tav. 28 (*)

CD - CM

Tav.32 - Importo medio mensile delle pensioni post 1988 vigenti al 1° / 1 / 2009 per categoria, sesso e periodo di decorrenza

Periodi di decorrenza	Vecchiaia			Anzianità			Invalidità e Inabilità			Superstiti			Complesso		
	Maschi	Femmine	Totale	Maschi	Femmine	Totale	Maschi	Femmine	Totale	Maschi	Femmine	Totale	Maschi	Femmine	Totale
1989 - 1990	500,41	446,99	459,75	617,41	497,36	580,09	473,17	433,87	453,23	322,76	316,52	318,02	523,95	441,65	467,13
1991 - 1998	490,83	438,91	451,86	864,47	564,03	771,24	491,60	437,48	465,94	321,80	320,10	320,45	776,83	471,07	623,79
1999	472,87	427,29	438,35	868,28	579,23	789,38	521,22	470,09	496,94	332,83	397,36	382,32	710,29	449,53	560,55
2000	461,98	426,24	434,63	952,92	605,61	845,01	538,26	453,36	497,49	335,28	397,72	383,56	733,41	450,85	560,54
2001	534,62	473,87	487,51	988,11	638,51	871,39	574,95	458,98	519,49	334,06	401,31	385,09	779,78	491,19	600,38
2002	529,67	472,03	486,11	912,04	603,11	795,41	551,43	463,32	509,59	342,27	414,34	397,68	754,09	496,19	599,28
2003	522,26	474,94	486,80	970,65	622,60	840,53	559,45	469,43	515,70	338,12	413,61	395,48	777,94	500,69	611,52
2004	507,03	470,54	479,45	942,10	626,02	818,88	541,38	469,88	505,47	337,45	410,99	392,82	727,13	492,09	579,98
2005	495,82	476,36	481,53	916,97	625,51	796,07	550,54	471,69	511,12	338,03	413,83	394,83	694,32	495,80	570,34
2006	496,70	485,12	487,63	923,20	647,34	810,33	585,31	466,10	525,04	338,72	416,69	396,50	707,21	503,33	575,46
2007	495,87	486,79	488,66	911,95	653,70	808,89	577,28	483,08	532,34	339,43	421,93	400,75	708,51	506,36	578,51
2008	464,39	474,78	472,42	1.029,50	679,95	894,22	588,22	490,58	542,03	341,01	429,40	406,12	811,11	518,92	640,91
Totale	497,60	453,85	464,44	884,86	588,51	786,67	526,25	454,58	491,49	333,39	381,58	370,27	750,82	478,78	597,53

CD - CM

Tav.33 - Importo medio mensile delle pensioni vigenti al 1° / 1 / 2009 per categoria, sesso e periodo di decorrenza

Periodi di decorrenza	Vecchiaia			Anzianità			Invalidità e Inabilità			Superstiti			Complesso		
	Maschi	Femmine	Totale	Maschi	Femmine	Totale	Maschi	Femmine	Totale	Maschi	Femmine	Totale	Maschi	Femmine	Totale
ante 1989	503,95	441,37	449,35	573,98	489,67	536,95	473,89	424,64	436,29	312,91	283,31	289,34	418,18	374,43	383,37
1989 - 1990	500,41	446,99	459,75	617,41	497,36	580,09	473,17	433,87	453,23	322,76	316,52	318,02	523,95	441,65	467,13
1991 - 1998	490,83	438,91	451,86	864,47	564,03	771,24	491,60	437,48	465,94	321,80	320,10	320,45	776,83	471,07	623,79
1999	472,87	427,29	438,35	868,28	579,23	789,38	521,22	470,09	496,94	332,83	397,36	382,32	710,29	449,53	560,55
2000	461,98	426,24	434,63	952,92	605,61	845,01	538,26	453,36	497,49	335,28	397,72	383,56	733,41	450,85	560,54
2001	534,62	473,87	487,51	988,11	638,51	871,39	574,95	458,98	519,49	334,06	401,31	385,09	779,78	491,19	600,38
2002	529,67	472,03	486,11	912,04	603,11	795,41	551,43	463,32	509,59	342,27	414,34	397,68	754,09	496,19	599,28
2003	522,26	474,94	486,80	970,65	622,60	840,53	559,45	469,43	515,70	338,12	413,61	395,48	777,94	500,69	611,52
2004	507,03	470,54	479,45	942,10	626,02	818,88	541,38	469,88	505,47	337,45	410,99	392,82	727,13	492,09	579,98
2005	495,82	476,36	481,53	916,97	625,51	796,07	550,54	471,69	511,12	338,03	413,83	394,83	694,32	495,80	570,34
2006	496,70	485,12	487,63	923,20	647,34	810,33	585,31	466,10	525,04	338,72	416,69	396,50	707,21	503,33	575,46
2007	495,87	486,79	488,66	911,95	653,70	808,89	577,28	483,08	532,34	339,43	421,93	400,75	708,51	506,36	578,51
2008	464,39	474,78	472,42	1.029,50	679,95	894,22	588,22	490,58	542,03	341,01	429,40	406,12	811,11	518,92	640,91
Totale	498,42	450,79	461,12	882,34	587,25	784,26	483,91	426,57	441,71	319,80	312,52	314,07	677,64	430,81	517,00

CD - CM

Tav. 34 - Pensioni con decorrenza ante 1989 vigenti al 1° gennaio 2009 ripartite per regione, categoria e sesso

Regioni	Vecchiaia			Anzianità			Invalidità ed Inabilità			Superstiti			Complesso		
	Maschi	Femmine	Totale	Maschi	Femmine	Totale	Maschi	Femmine	Totale	Maschi	Femmine	Totale	Maschi	Femmine	Totale
PIEMONTE	2.257	13.376	15.633	290	309	599	3.846	14.001	17.847	3.691	20.144	23.835	10.084	47.830	57.914
VALLE D'AOSTA	21	309	330	2	-	2	154	1.088	1.242	175	376	551	352	1.773	2.125
LOMBARDIA	2.212	14.237	16.449	585	489	1.074	1.877	6.523	8.400	2.951	15.833	18.784	7.625	37.082	44.707
LIGURIA	364	2.879	3.243	39	6	45	1.206	6.136	7.342	1.155	4.050	5.205	2.764	13.071	15.835
TRENTINO-A.ADIGE	620	4.728	5.348	339	25	364	731	2.695	3.426	948	4.412	5.360	2.638	11.860	14.498
VENETO	3.239	21.868	25.107	312	434	746	3.206	10.074	13.280	4.427	22.521	26.948	11.184	54.897	66.081
FRIULI-V.GIULIA	366	3.951	4.317	51	49	100	931	6.198	7.129	1.190	4.609	5.799	2.538	14.807	17.345
EMILIA-ROMAGNA	3.238	14.292	17.530	673	775	1.448	3.647	13.180	16.827	4.465	19.858	24.323	12.023	48.105	60.128
TOSCANA	910	7.925	8.835	56	17	73	3.527	15.488	19.015	3.677	12.291	15.968	8.170	35.721	43.891
UMBRIA	352	3.047	3.399	-	2	2	2.387	8.051	10.438	1.887	6.596	8.483	4.626	17.696	22.322
MARCHE	561	4.587	5.148	9	3	12	4.615	14.054	18.669	3.085	13.090	16.175	8.270	31.734	40.004
LAZIO	503	4.687	5.190	32	13	45	5.194	19.354	24.548	4.085	12.545	16.630	9.814	36.599	46.413
ABRUZZO	394	4.730	5.124	3	2	5	5.414	17.971	23.385	4.010	12.545	16.555	9.821	35.248	45.069
MOLISE	95	1.495	1.590	1	-	1	2.190	6.292	8.482	1.518	4.237	5.755	3.804	12.024	15.828
CAMPANIA	603	6.292	6.895	9	2	11	9.600	27.216	36.816	6.570	19.017	25.587	16.782	52.527	69.309
PUGLIA	772	4.258	5.030	100	26	126	3.197	8.369	11.566	2.214	8.548	10.762	6.283	21.201	27.484
BASILICATA	219	1.675	1.894	116	5	121	2.036	6.948	8.984	1.590	3.662	5.252	3.961	12.290	16.251
CALABRIA	228	2.279	2.507	3	1	4	2.720	9.440	12.160	2.172	5.707	7.879	5.123	17.427	22.550
SICILIA	703	4.211	4.914	125	3	128	6.483	13.541	20.024	2.711	14.454	17.165	10.022	32.209	42.231
SARDEGNA	121	933	1.054	19	4	23	3.908	9.055	12.963	1.445	6.494	7.939	5.493	16.486	21.979
Totale	17.778	121.759	139.537	2.764	2.165	4.929	66.869	215.674	282.543	53.966	210.989	264.955	141.377	550.587	691.964

CD - CM

Tav. 35 - Pensioni con decorrenza post 1988 vigenti al 1° gennaio 2009 ripartite per regione, categoria e sesso

Regioni	Vecchiaia			Anzianità			Invalidità ed Inabilità			Superstiti			Complesso		
	Maschi	Femmine	Totale	Maschi	Femmine	Totale	Maschi	Femmine	Totale	Maschi	Femmine	Totale	Maschi	Femmine	Totale
PIEMONTE	7.860	29.062	36.922	36.861	20.521	57.382	784	672	1.456	2.607	8.486	11.093	48.112	58.741	106.853
VALLE D'AOSTA	200	1.254	1.454	579	491	1.070	48	50	98	99	131	230	926	1.926	2.852
LOMBARDIA	8.228	29.609	37.837	38.992	15.606	54.598	957	523	1.480	2.307	9.586	11.893	50.484	55.324	105.808
LIGURIA	2.538	10.398	12.936	5.295	2.855	8.150	225	300	525	714	1.604	2.318	8.772	15.157	23.929
TRENTINO-A.ADIGE	2.275	9.247	11.522	10.428	5.833	16.261	457	272	729	661	2.239	2.900	13.821	17.591	31.412
VENETO	9.571	38.111	47.682	46.928	23.166	70.094	1.012	731	1.743	2.878	11.588	14.466	60.389	73.596	133.985
FRIULI-V.GIULIA	1.583	10.925	12.508	8.137	4.796	12.933	198	149	347	800	1.820	2.620	10.718	17.690	28.408
EMILIA-ROMAGNA	9.180	30.477	39.657	48.409	23.764	72.173	1.183	1.152	2.335	2.568	10.209	12.777	61.340	65.602	126.942
TOSCANA	6.405	28.344	34.749	25.958	9.859	35.817	732	845	1.577	1.771	5.275	7.046	34.866	44.323	79.189
UMBRIA	2.631	10.357	12.988	11.561	4.698	16.259	508	537	1.045	712	2.411	3.123	15.412	18.003	33.415
MARCHE	6.873	21.018	27.891	22.407	12.900	35.307	622	625	1.247	1.429	4.509	5.938	31.331	39.052	70.383
LAZIO	8.017	26.160	34.177	17.383	8.952	26.335	882	1.116	1.998	1.847	5.151	6.998	28.129	41.379	69.508
ABRUZZO	7.260	21.047	28.307	14.773	10.646	25.419	872	947	1.819	1.561	4.335	5.896	24.466	36.975	61.441
MOLISE	2.867	8.369	11.236	4.166	3.696	7.862	396	500	896	643	1.522	2.165	8.072	14.087	22.159
CAMPANIA	16.076	40.219	56.295	14.057	8.806	22.863	2.717	3.248	5.965	2.874	7.709	10.583	35.724	59.982	95.706
PUGLIA	6.708	14.690	21.398	9.053	3.008	12.061	865	680	1.545	918	3.498	4.416	17.544	21.876	39.420
BASILICATA	2.491	8.075	10.566	3.097	1.693	4.790	490	687	1.177	596	1.325	1.921	6.674	11.780	18.454
CALABRIA	4.189	10.417	14.606	3.163	1.253	4.416	682	589	1.271	713	1.710	2.423	8.747	13.969	22.716
SICILIA	10.255	18.065	28.320	9.547	2.565	12.112	1.294	839	2.133	1.163	4.258	5.421	22.259	25.727	47.986
SARDEGNA	4.653	9.457	14.110	7.388	2.467	9.855	908	449	1.357	506	1.864	2.370	13.455	14.237	27.692
Totale	119.860	375.301	495.161	338.182	167.575	505.757	15.832	14.911	30.743	27.367	89.230	116.597	501.241	647.017	1.148.258

CD - CM

Tav. 36 - Pensioni vigenti al 1° gennaio 2009 ripartite per regione, categoria e sesso

Regioni	Vecchiaia			Anzianità			Invalidità ed Inabilità			Superstiti			Complesso		
	Maschi	Femmine	Totale	Maschi	Femmine	Totale	Maschi	Femmine	Totale	Maschi	Femmine	Totale	Maschi	Femmine	Totale
PIEMONTE	10.117	42.438	52.555	37.151	20.830	57.981	4.630	14.673	19.303	6.298	28.630	34.928	58.196	106.571	164.767
VALLE D'AOSTA	221	1.563	1.784	581	491	1.072	202	1.138	1.340	274	507	781	1.278	3.699	4.977
LOMBARDIA	10.440	43.846	54.286	39.577	16.095	55.672	2.834	7.046	9.880	5.258	25.419	30.677	58.109	92.406	150.515
LIGURIA	2.902	13.277	16.179	5.334	2.861	8.195	1.431	6.436	7.867	1.869	5.654	7.523	11.536	28.228	39.764
TRENTINO-A.ADIGE	2.895	13.975	16.870	10.767	5.858	16.625	1.188	2.967	4.155	1.609	6.651	8.260	16.459	29.451	45.910
VENETO	12.810	59.979	72.789	47.240	23.600	70.840	4.218	10.805	15.023	7.305	34.109	41.414	71.573	128.493	200.066
FRIULI-V.GIULIA	1.949	14.876	16.825	8.188	4.845	13.033	1.129	6.347	7.476	1.990	6.429	8.419	13.256	32.497	45.753
EMILIA-ROMAGNA	12.418	44.769	57.187	49.082	24.539	73.621	4.830	14.332	19.162	7.033	30.067	37.100	73.363	113.707	187.070
TOSCANA	7.315	36.269	43.584	26.014	9.876	35.890	4.259	16.333	20.592	5.448	17.566	23.014	43.036	80.044	123.080
UMBRIA	2.983	13.404	16.387	11.561	4.700	16.261	2.895	8.588	11.483	2.599	9.007	11.606	20.038	35.699	55.737
MARCHE	7.434	25.605	33.039	22.416	12.903	35.319	5.237	14.679	19.916	4.514	17.599	22.113	39.601	70.786	110.387
LAZIO	8.520	30.847	39.367	17.415	8.965	26.380	6.076	20.470	26.546	5.932	17.696	23.628	37.943	77.978	115.921
ABRUZZO	7.654	25.777	33.431	14.776	10.648	25.424	6.286	18.918	25.204	5.571	16.880	22.451	34.287	72.223	106.510
MOLISE	2.962	9.864	12.826	4.167	3.696	7.863	2.586	6.792	9.378	2.161	5.759	7.920	11.876	26.111	37.987
CAMPANIA	16.679	46.511	63.190	14.066	8.808	22.874	12.317	30.464	42.781	9.444	26.726	36.170	52.506	112.509	165.015
PUGLIA	7.480	18.948	26.428	9.153	3.034	12.187	4.062	9.049	13.111	3.132	12.046	15.178	23.827	43.077	66.904
BASILICATA	2.710	9.750	12.460	3.213	1.698	4.911	2.526	7.635	10.161	2.186	4.987	7.173	10.635	24.070	34.705
CALABRIA	4.417	12.696	17.113	3.166	1.254	4.420	3.402	10.029	13.431	2.885	7.417	10.302	13.870	31.396	45.266
SICILIA	10.958	22.276	33.234	9.672	2.568	12.240	7.777	14.380	22.157	3.874	18.712	22.586	32.281	57.936	90.217
SARDEGNA	4.774	10.390	15.164	7.407	2.471	9.878	4.816	9.504	14.320	1.951	8.358	10.309	18.948	30.723	49.671
Totale	137.638	497.060	634.698	340.946	169.740	510.686	82.701	230.585	313.286	81.333	300.219	381.552	642.618	1.197.604	1.840.222

CD - CM

Tav. 37 - Distribuzione percentuale delle pensioni con decorrenza ante 1989 vigenti al 1° gennaio 2009 ripartite per regione, categoria e sesso

Regioni	Vecchiaia			Anzianità			Invalidità ed Inabilità			Superstiti			Complesso		
	Maschi	Femmine	Totale	Maschi	Femmine	Totale	Maschi	Femmine	Totale	Maschi	Femmine	Totale	Maschi	Femmine	Totale
PIEMONTE	12,70	10,99	11,20	10,49	14,27	12,15	5,75	6,49	6,32	6,84	9,55	9,00	7,13	8,69	8,37
VALLE D'AOSTA	0,12	0,25	0,24	0,07	-	0,04	0,23	0,50	0,44	0,32	0,18	0,21	0,25	0,32	0,31
LOMBARDIA	12,44	11,69	11,79	21,16	22,59	21,79	2,81	3,02	2,97	5,47	7,50	7,09	5,39	6,73	6,46
LIGURIA	2,05	2,36	2,32	1,41	0,28	0,91	1,80	2,85	2,60	2,14	1,92	1,96	1,96	2,37	2,29
TRENTINO-A.ADIGE	3,49	3,88	3,83	12,26	1,15	7,38	1,09	1,25	1,21	1,76	2,09	2,02	1,87	2,15	2,10
VENETO	18,22	17,96	17,99	11,29	20,05	15,13	4,79	4,67	4,70	8,20	10,67	10,17	7,91	9,97	9,55
FRIULI-V.GIULIA	2,06	3,24	3,09	1,85	2,26	2,03	1,39	2,87	2,52	2,21	2,18	2,19	1,80	2,69	2,51
EMILIA-ROMAGNA	18,21	11,74	12,56	24,35	35,80	29,38	5,45	6,11	5,96	8,27	9,41	9,18	8,50	8,74	8,69
TOSCANA	5,12	6,51	6,33	2,03	0,79	1,48	5,27	7,18	6,73	6,81	5,83	6,03	5,78	6,49	6,34
UMBRIA	1,98	2,50	2,44	-	0,09	0,04	3,57	3,73	3,69	3,50	3,13	3,20	3,27	3,21	3,23
MARCHE	3,16	3,77	3,69	0,33	0,14	0,24	6,90	6,52	6,61	5,72	6,20	6,10	5,85	5,76	5,78
LAZIO	2,83	3,85	3,72	1,16	0,60	0,91	7,77	8,97	8,69	7,57	5,95	6,28	6,94	6,65	6,71
ABRUZZO	2,22	3,88	3,67	0,11	0,09	0,10	8,10	8,33	8,28	7,43	5,95	6,25	6,95	6,40	6,51
MOLISE	0,53	1,23	1,14	0,04	-	0,02	3,28	2,92	3,00	2,81	2,01	2,17	2,69	2,18	2,29
CAMPANIA	3,39	5,17	4,94	0,33	0,09	0,22	14,36	12,62	13,03	12,17	9,01	9,66	11,87	9,54	10,02
PUGLIA	4,34	3,50	3,60	3,62	1,20	2,56	4,78	3,88	4,09	4,10	4,05	4,06	4,44	3,85	3,97
BASILICATA	1,23	1,38	1,36	4,20	0,23	2,45	3,04	3,22	3,18	2,95	1,74	1,98	2,80	2,23	2,35
CALABRIA	1,28	1,87	1,80	0,11	0,05	0,08	4,07	4,38	4,30	4,02	2,70	2,97	3,62	3,17	3,26
SICILIA	3,95	3,46	3,52	4,52	0,14	2,60	9,70	6,28	7,09	5,02	6,85	6,48	7,09	5,85	6,10
SARDEGNA	0,68	0,77	0,76	0,69	0,18	0,47	5,84	4,20	4,59	2,68	3,08	3,00	3,89	2,99	3,18
Territorio nazionale	100,00	100,00	100,00	100,00	100,00	100,00	100,00	100,00	100,00	100,00	100,00	100,00	100,00	100,00	100,00

CD - CM

Tav. 38 - Distribuzione percentuale delle pensioni con decorrenza post 1988 vigenti al 1° gennaio 2009 ripartite per regione, categoria e sesso

Regioni	Vecchiaia			Anzianità			Invalidità ed Inabilità			Superstiti			Complesso		
	Maschi	Femmine	Totale	Maschi	Femmine	Totale	Maschi	Femmine	Totale	Maschi	Femmine	Totale	Maschi	Femmine	Totale
PIEMONTE	6,56	7,74	7,46	10,90	12,25	11,35	4,95	4,51	4,74	9,53	9,51	9,51	9,60	9,08	9,31
VALLE D'AOSTA	0,17	0,33	0,29	0,17	0,29	0,21	0,30	0,34	0,32	0,36	0,15	0,20	0,18	0,30	0,25
LOMBARDIA	6,86	7,89	7,64	11,53	9,31	10,80	6,04	3,51	4,81	8,43	10,74	10,20	10,07	8,55	9,21
LIGURIA	2,12	2,77	2,61	1,57	1,70	1,61	1,42	2,01	1,71	2,61	1,80	1,99	1,75	2,34	2,08
TRENTINO-A.ADIGE	1,90	2,46	2,33	3,08	3,48	3,22	2,89	1,82	2,37	2,42	2,51	2,49	2,76	2,72	2,74
VENETO	7,99	10,15	9,63	13,88	13,82	13,86	6,39	4,90	5,67	10,52	12,99	12,41	12,05	11,37	11,67
FRIULI-V.GIULIA	1,32	2,91	2,53	2,41	2,86	2,56	1,25	1,00	1,13	2,92	2,04	2,25	2,14	2,73	2,47
EMILIA-ROMAGNA	7,66	8,12	8,01	14,31	14,18	14,27	7,47	7,73	7,60	9,38	11,44	10,96	12,24	10,14	11,06
TOSCANA	5,34	7,55	7,02	7,68	5,88	7,08	4,62	5,67	5,13	6,47	5,91	6,04	6,96	6,85	6,90
UMBRIA	2,20	2,76	2,62	3,42	2,80	3,21	3,21	3,60	3,40	2,60	2,70	2,68	3,07	2,78	2,91
MARCHE	5,73	5,60	5,63	6,63	7,70	6,98	3,93	4,19	4,06	5,22	5,05	5,09	6,25	6,04	6,13
LAZIO	6,69	6,97	6,90	5,14	5,34	5,21	5,57	7,48	6,50	6,75	5,77	6,00	5,61	6,40	6,05
ABRUZZO	6,06	5,61	5,72	4,37	6,35	5,03	5,51	6,35	5,92	5,70	4,86	5,06	4,88	5,71	5,35
MOLISE	2,39	2,23	2,27	1,23	2,21	1,55	2,50	3,35	2,91	2,35	1,71	1,86	1,61	2,18	1,93
CAMPANIA	13,41	10,72	11,37	4,16	5,25	4,52	17,16	21,78	19,40	10,50	8,64	9,08	7,13	9,27	8,33
PUGLIA	5,60	3,91	4,32	2,68	1,80	2,38	5,46	4,56	5,03	3,35	3,92	3,79	3,50	3,38	3,43
BASILICATA	2,08	2,15	2,13	0,92	1,01	0,95	3,09	4,61	3,83	2,18	1,48	1,65	1,33	1,82	1,61
CALABRIA	3,49	2,78	2,95	0,94	0,75	0,87	4,31	3,95	4,13	2,61	1,92	2,08	1,75	2,16	1,98
SICILIA	8,56	4,81	5,72	2,82	1,53	2,39	8,17	5,63	6,94	4,25	4,77	4,65	4,44	3,98	4,18
SARDEGNA	3,88	2,52	2,85	2,18	1,47	1,95	5,74	3,01	4,41	1,85	2,09	2,03	2,68	2,20	2,41
Territorio nazionale	100,00	100,00	100,00	100,00	100,00	100,00	100,00	100,00	100,00	100,00	100,00	100,00	100,00	100,00	100,00

CD - CM

Tav. 39 - Distribuzione percentuale delle pensioni vigenti al 1° gennaio 2009 ripartite per regione, categoria e sesso

Regioni	Vecchiaia			Anzianità			Invalidità ed Inabilità			Superstiti			Complesso		
	Maschi	Femmine	Totale				Maschi	Femmine	Totale	Maschi	Femmine	Totale	Maschi	Femmine	Totale
PIEMONTE	7,35	8,54	8,28	10,90	12,27	11,35	5,60	6,36	6,16	7,74	9,54	9,15	9,06	8,90	8,95
VALLE D'AOSTA	0,16	0,31	0,28	0,17	0,29	0,21	0,24	0,49	0,43	0,34	0,17	0,20	0,20	0,31	0,27
LOMBARDIA	7,59	8,82	8,55	11,61	9,48	10,90	3,43	3,06	3,15	6,46	8,47	8,04	9,04	7,72	8,18
LIGURIA	2,11	2,67	2,55	1,56	1,69	1,60	1,73	2,79	2,51	2,30	1,88	1,97	1,80	2,36	2,16
TRENTINO-A.ADIGE	2,10	2,81	2,66	3,16	3,45	3,26	1,44	1,29	1,33	1,98	2,22	2,16	2,56	2,46	2,49
VENETO	9,31	12,07	11,47	13,86	13,90	13,87	5,10	4,69	4,80	8,98	11,36	10,85	11,14	10,73	10,87
FRIULI-V.GIULIA	1,42	2,99	2,65	2,40	2,85	2,55	1,37	2,75	2,39	2,45	2,14	2,21	2,06	2,71	2,49
EMILIA-ROMAGNA	9,02	9,01	9,01	14,40	14,46	14,42	5,84	6,22	6,12	8,65	10,02	9,72	11,42	9,49	10,17
TOSCANA	5,31	7,30	6,87	7,63	5,82	7,03	5,15	7,08	6,57	6,70	5,85	6,03	6,70	6,68	6,69
UMBRIA	2,17	2,70	2,58	3,39	2,77	3,18	3,50	3,72	3,67	3,20	3,00	3,04	3,12	2,98	3,03
MARCHE	5,40	5,15	5,21	6,57	7,60	6,92	6,33	6,37	6,36	5,55	5,86	5,80	6,16	5,91	6,00
LAZIO	6,19	6,21	6,20	5,11	5,28	5,17	7,35	8,88	8,47	7,29	5,89	6,19	5,90	6,51	6,30
ABRUZZO	5,56	5,19	5,27	4,33	6,27	4,98	7,60	8,20	8,05	6,85	5,62	5,88	5,34	6,03	5,79
MOLISE	2,15	1,98	2,02	1,22	2,18	1,54	3,13	2,95	2,99	2,66	1,92	2,08	1,85	2,18	2,06
CAMPANIA	12,12	9,36	9,96	4,13	5,19	4,48	14,89	13,21	13,66	11,61	8,90	9,48	8,17	9,39	8,97
PUGLIA	5,43	3,81	4,16	2,68	1,79	2,39	4,91	3,92	4,18	3,85	4,01	3,98	3,71	3,60	3,64
BASILICATA	1,97	1,96	1,96	0,94	1,00	0,96	3,05	3,31	3,24	2,69	1,66	1,88	1,65	2,01	1,89
CALABRIA	3,21	2,55	2,70	0,93	0,74	0,87	4,11	4,35	4,29	3,55	2,47	2,70	2,16	2,62	2,46
SICILIA	7,96	4,48	5,24	2,84	1,51	2,40	9,40	6,24	7,07	4,76	6,23	5,92	5,02	4,84	4,90
SARDEGNA	3,47	2,09	2,39	2,17	1,46	1,93	5,82	4,12	4,57	2,40	2,78	2,70	2,95	2,57	2,70
Territorio nazionale	100,00	100,00	100,00	100,00	100,00	100,00	100,00	100,00	100,00	100,00	100,00	100,00	100,00	100,00	100,00

CD - CM

Tav. 40 - Importo medio mensile delle pensioni con decorrenza ante 1989 vigenti al 1° gennaio 2009 ripartite per regione, categoria e sesso

Regioni	Vecchiaia			Anzianità			Invalidità ed Inabilità			Superstiti			Complesso		
	Maschi	Femmine	Totale	Maschi	Femmine	Totale	Maschi	Femmine	Totale	Maschi	Femmine	Totale	Maschi	Femmine	Totale
PIEMONTE	524,03	448,68	459,56	618,62	495,77	555,25	492,93	428,88	442,68	303,95	273,08	277,86	434,34	369,23	380,57
VALLE D'AOSTA	504,53	421,98	427,23	489,38	0,00	489,38	492,28	402,05	413,24	289,79	263,47	271,83	392,33	376,13	378,82
LOMBARDIA	529,95	446,38	457,62	614,72	490,14	558,00	482,74	420,29	434,24	318,49	281,84	287,60	443,00	372,11	384,20
LIGURIA	482,40	430,34	436,18	483,71	467,26	481,52	477,61	399,97	412,72	288,58	271,94	275,63	399,34	367,02	372,66
TRENTINO-A.ADIGE	494,82	430,44	437,90	523,08	473,82	519,70	474,19	393,88	411,01	308,91	271,07	277,77	425,93	362,94	374,40
VENETO	494,84	446,96	453,14	517,56	467,84	488,64	472,65	423,22	435,15	315,13	273,99	280,74	417,97	371,81	379,62
FRIULI-V.GIULIA	500,27	423,96	430,43	515,71	463,78	490,27	472,76	399,92	409,43	308,49	269,74	277,69	400,57	366,02	371,08
EMILIA-ROMAGNA	534,22	453,52	468,43	627,60	505,11	562,04	482,27	425,71	437,97	316,54	284,97	290,76	442,85	377,15	390,29
TOSCANA	489,13	436,89	442,27	541,40	455,55	521,40	475,03	418,11	428,67	316,10	280,92	289,02	405,53	375,09	380,76
UMBRIA	474,55	436,01	440,00	0,00	458,20	458,20	469,18	425,71	435,65	312,44	275,08	283,39	405,65	371,34	378,45
MARCHE	476,70	431,65	436,56	525,80	319,00	474,10	471,28	427,64	438,43	318,56	287,26	293,23	414,74	370,30	379,49
LAZIO	469,80	428,45	432,46	500,94	450,20	486,28	472,95	419,86	431,09	315,56	283,02	291,01	407,37	374,06	381,11
ABRUZZO	465,75	427,21	430,17	545,80	421,95	496,26	466,58	427,06	436,21	308,56	277,67	285,15	402,05	373,91	380,04
MOLISE	452,85	387,61	391,51	458,20	0,00	458,20	466,17	442,30	448,46	294,73	270,34	276,77	397,42	374,91	380,32
CAMPANIA	470,14	439,88	442,53	458,70	466,75	460,16	469,64	429,80	440,19	310,29	288,41	294,03	407,27	379,82	386,47
PUGLIA	487,41	447,01	453,21	497,49	482,97	494,49	469,75	427,21	438,97	318,35	295,64	300,31	419,01	378,21	387,54
BASILICATA	474,14	429,88	435,00	492,01	460,00	490,69	473,82	423,92	435,23	318,25	292,76	300,48	411,92	385,66	392,06
CALABRIA	461,35	430,28	433,10	437,83	68,47	345,49	472,68	428,82	438,63	324,58	297,86	305,23	409,37	386,10	391,39
SICILIA	465,80	442,92	446,20	521,63	458,20	520,15	467,46	431,17	442,92	313,27	304,50	305,88	426,31	375,86	387,83
SARDEGNA	470,55	464,03	464,77	499,61	458,20	492,41	488,46	433,95	450,38	318,34	300,43	303,69	443,35	383,06	398,13
Totale	503,95	441,37	449,35	573,98	489,67	536,95	473,89	424,64	436,29	312,91	283,31	289,34	418,18	374,43	383,37

CD - CM

Tav. 41 - Importo medio mensile delle pensioni con decorrenza post 1988 vigenti al 1° gennaio 2009 ripartite per regione, categoria e sesso

Regioni	Vecchiaia			Anzianità			Invalidità ed Inabilità			Superstiti			Complesso		
	Maschi	Femmine	Totale	Maschi	Femmine	Totale	Maschi	Femmine	Totale	Maschi	Femmine	Totale	Maschi	Femmine	Totale
PIEMONTE	537,32	453,61	471,43	924,10	605,64	810,21	563,15	466,33	518,47	332,96	413,98	394,94	823,00	501,14	646,06
VALLE D'AOSTA	531,21	439,53	452,14	857,79	536,56	710,38	424,98	361,98	392,84	308,50	360,87	338,33	706,10	456,91	537,81
LOMBARDIA	536,34	453,57	471,57	984,00	659,75	891,32	576,95	480,57	542,89	343,89	432,41	415,24	874,07	508,32	682,83
LIGURIA	477,67	417,90	429,62	756,81	510,49	670,52	510,52	410,34	453,27	292,13	346,98	330,09	631,91	427,68	502,55
TRENTINO-A.ADIGE	504,90	446,07	457,68	769,13	516,15	678,39	582,02	447,93	531,99	333,68	367,80	360,02	698,63	459,37	564,64
VENETO	520,31	452,75	466,31	897,99	574,44	791,06	611,98	484,91	558,69	339,59	387,88	378,27	806,73	481,16	627,90
FRIULI-V.GIULIA	511,85	432,33	442,39	965,87	574,63	820,78	626,32	451,71	551,34	319,93	414,29	385,48	844,33	469,21	610,74
EMILIA-ROMAGNA	563,44	510,74	522,94	977,92	698,68	885,98	654,50	563,37	609,54	359,56	428,20	414,41	883,77	566,90	720,01
TOSCANA	531,39	457,95	471,49	1.016,16	638,07	912,09	633,57	469,69	545,76	327,92	416,99	394,60	884,12	493,37	665,41
UMBRIA	526,49	452,83	467,75	932,20	591,48	833,75	638,05	478,24	555,93	335,55	391,66	378,87	825,68	481,58	640,29
MARCHE	457,84	433,15	439,23	879,94	584,73	772,08	435,51	455,26	445,41	336,99	358,03	352,96	753,75	474,90	599,03
LAZIO	513,77	447,07	462,72	927,23	538,97	795,25	501,87	427,18	460,15	322,02	374,26	360,47	756,31	457,35	578,34
ABRUZZO	429,03	422,34	424,06	730,13	498,03	632,92	494,26	427,42	459,46	323,96	315,60	317,81	606,46	431,75	501,32
MOLISE	415,43	409,50	411,01	621,53	465,07	547,98	453,80	409,11	428,86	318,86	297,21	303,64	515,99	411,93	449,84
CAMPANIA	472,78	457,45	461,83	639,31	490,60	582,03	474,01	443,06	457,15	329,80	327,57	328,18	526,90	444,84	475,47
PUGLIA	500,88	470,98	480,35	705,97	546,80	666,28	514,53	448,71	485,56	336,34	351,35	348,23	598,78	461,58	522,64
BASILICATA	460,11	454,35	455,71	649,01	498,66	595,87	459,40	440,62	448,43	341,17	327,51	331,74	537,10	445,65	478,72
CALABRIA	455,10	457,29	456,66	552,67	512,86	541,38	408,80	420,32	414,14	327,90	307,75	313,68	476,41	442,41	455,50
SICILIA	465,16	448,57	454,58	661,66	496,65	626,71	480,30	428,52	459,93	320,04	337,85	334,03	542,74	434,38	484,65
SARDEGNA	522,93	477,42	492,43	694,17	531,89	653,54	493,98	448,59	478,96	342,83	366,68	361,59	608,23	471,45	537,91
Totale	497,60	453,85	464,44	884,86	588,51	786,67	526,25	454,58	491,49	333,39	381,58	370,27	750,82	478,78	597,53

CD - CM

Tav. 42 - Importo medio mensile delle pensioni vigenti al 1° gennaio 2009 ripartite per regione, categoria e sesso

Regioni	Vecchiaia			Anzianità			Invalidità ed Inabilità			Superstiti			Complesso		
	Maschi	Femmine	Totale	Maschi	Femmine	Totale	Maschi	Femmine	Totale	Maschi	Femmine	Totale	Maschi	Femmine	Totale
PIEMONTE	534,35	452,06	467,90	921,72	604,01	807,58	504,82	430,59	448,40	315,96	314,84	315,05	755,65	441,94	552,74
VALLE D'AOSTA	528,68	436,06	447,54	856,52	536,56	709,97	476,29	400,29	411,75	296,55	288,64	291,41	619,67	418,19	469,93
LOMBARDIA	534,98	451,23	467,34	978,54	654,59	884,89	514,56	424,76	450,52	329,64	338,63	337,09	817,51	453,66	594,13
LIGURIA	478,26	420,59	430,94	754,81	510,40	669,48	482,78	400,45	415,43	289,94	293,23	292,41	576,18	399,59	450,82
TRENTINO-A.ADIGE	502,74	440,78	451,41	761,39	515,97	674,91	515,67	398,83	432,24	319,09	303,63	306,64	654,92	420,54	504,56
VENETO	513,87	450,64	461,77	895,48	572,48	787,87	506,08	427,39	449,49	324,76	312,68	314,81	745,98	434,44	545,89
FRIULI-V.GIULIA	509,68	430,11	439,32	963,07	573,51	818,25	499,69	401,14	416,02	313,09	310,66	311,23	759,36	422,20	519,88
EMILIA-ROMAGNA	555,82	492,47	506,23	973,12	692,57	879,61	524,45	436,77	458,87	332,25	333,60	333,34	811,51	486,62	614,03
TOSCANA	526,13	453,35	465,57	1.015,14	637,75	911,29	502,28	420,78	437,64	319,94	321,78	321,34	793,26	440,58	563,90
UMBRIA	520,36	449,00	461,99	932,20	591,42	833,70	498,81	428,99	446,59	318,77	306,28	309,08	728,71	426,93	535,42
MARCHE	459,26	432,88	438,82	879,79	584,67	771,98	467,03	428,81	438,86	324,39	305,39	309,27	682,96	428,01	519,47
LAZIO	511,17	444,24	458,73	926,44	538,84	794,72	477,15	420,26	433,28	317,57	309,57	311,58	666,06	418,26	499,37
ABRUZZO	430,92	423,24	425,00	730,09	498,02	632,89	470,42	427,08	437,89	312,87	287,41	293,73	547,91	403,52	450,00
MOLISE	416,63	406,18	408,59	621,49	465,07	547,96	464,28	439,86	446,59	301,91	277,44	284,12	478,01	394,88	420,87
CAMPANIA	472,69	455,07	459,72	639,19	490,60	581,98	470,61	431,21	442,55	316,23	299,70	304,02	488,66	414,49	438,09
PUGLIA	499,49	465,59	475,18	703,70	546,26	664,50	479,29	428,82	444,46	323,62	311,82	314,26	551,37	420,55	467,14
BASILICATA	461,25	450,15	452,56	643,35	498,55	593,28	471,02	425,42	436,76	324,50	301,99	308,85	490,48	415,02	438,14
CALABRIA	455,43	452,44	453,21	552,57	512,50	541,20	459,88	428,32	436,31	325,40	300,14	307,21	451,64	411,16	423,56
SICILIA	465,20	447,50	453,34	659,85	496,60	625,60	469,60	431,01	444,55	315,30	312,09	312,64	506,59	401,85	439,33
SARDEGNA	521,61	476,22	490,51	693,67	531,77	653,17	489,50	434,64	453,09	324,69	315,20	317,00	560,43	424,02	476,06
Totale	498,42	450,79	461,12	882,34	587,25	784,26	483,91	426,57	441,71	319,80	312,52	314,07	677,64	430,81	517,00

CD - CM

Tav. 43 - Pensioni di invalidità ed inabilità con decorrenza ante 1989
vigenti al 1°/1/2009 per 100 pensioni di vecchiaia ed anzianità

Regioni	Indice di invalidità		
	Maschi	Femmine	Totale
PIEMONTE	151	102	110
VALLE D'AOSTA	670	352	374
LOMBARDIA	67	44	48
LIGURIA	299	213	223
TRENTINO-A.ADIGE	76	57	60
VENETO	90	45	51
FRIULI-V.GIULIA	223	155	161
EMILIA-ROMAGNA	93	87	89
TOSCANA	365	195	213
UMBRIA	678	264	307
MARCHE	810	306	362
LAZIO	971	412	469
ABRUZZO	1.364	380	456
MOLISE	2.281	421	533
CAMPANIA	1.569	432	533
PUGLIA	367	195	224
BASILICATA	608	414	446
CALABRIA	1.177	414	484
SICILIA	783	321	397
SARDEGNA	2.791	966	1.204
Territorio nazionale	326	174	196

CD - CM

Tav. 44 - Pensioni di invalidità ed inabilità con decorrenza post 1988
vigenti al 1°/1/2009 per 100 pensioni di vecchiaia ed anzianità

Regioni	Indice di invalidità		
	Maschi	Femmine	Totale
PIEMONTE	2	1	2
VALLE D'AOSTA	6	3	4
LOMBARDIA	2	1	2
LIGURIA	3	2	2
TRENTINO-A.ADIGE	4	2	3
VENETO	2	1	1
FRIULI-V.GIULIA	2	1	1
EMILIA-ROMAGNA	2	2	2
TOSCANA	2	2	2
UMBRIA	4	4	4
MARCHE	2	2	2
LAZIO	3	3	3
ABRUZZO	4	3	3
MOLISE	6	4	5
CAMPANIA	9	7	8
PUGLIA	5	4	5
BASILICATA	9	7	8
CALABRIA	9	5	7
SICILIA	7	4	5
SARDEGNA	8	4	6
Territorio nazionale	3	3	3

CD - CM

Tav. 45 - Pensioni di invalidità ed inabilità vigenti al 1°/1/2009
per 100 pensioni di vecchiaia ed anzianità

Regioni	Indice di invalidità		
	Maschi	Femmine	Totale
PIEMONTE	10	23	17
VALLE D'AOSTA	25	55	47
LOMBARDIA	6	12	9
LIGURIA	17	40	32
TRENTINO-A.ADIGE	9	15	12
VENETO	7	13	10
FRIULI-V.GIULIA	11	32	25
EMILIA-ROMAGNA	8	21	15
TOSCANA	13	35	26
UMBRIA	20	47	35
MARCHE	18	38	29
LAZIO	23	51	40
ABRUZZO	28	52	43
MOLISE	36	50	45
CAMPANIA	40	55	50
PUGLIA	24	41	34
BASILICATA	43	67	58
CALABRIA	45	72	62
SICILIA	38	58	49
SARDEGNA	40	74	57
Territorio nazionale	17	35	27

Valori economici di bilancio (anni 1990 - 2008)

CD - CM

Tav. 46 - Gettito contributivo e spesa per rate di pensione
(milioni di euro)

Anno	Contributi (1)	Prestazioni (2)			Contributi per 100 euro di prestazioni a carico della Gestione
		A carico della Gestione	A carico della GIAS	Complessive	
1990	523,69	3.491,25	2.524,96	6.016,21	15,0
1991	881,59	3.487,12	2.794,55	6.281,67	25,3
1992	1.112,96	3.869,81	2.854,97	6.724,78	28,8
1993	1.158,41	4.753,99	2.410,30	7.164,29	24,4
1994	1.076,81	4.486,46	3.096,68	7.583,14	24,0
1995	966,81	3.902,86	3.645,67	7.548,53	24,8
1996	934,79	4.482,33	3.890,99	8.373,32	20,9
1997	906,38	4.388,33	4.476,65	8.864,98	20,7
1998	943,57	2.449,56	836,66	3.286,22	38,5
1999	929,62	2.518,24	970,94	3.489,18	36,9
2000	915,16	2.552,33	1.137,24	3.689,57	35,9
2001	947,18	2.583,32	1.342,79	3.926,11	36,7
2002	919,98	2.785,78	1.598,42	4.384,20	33,0
2003	938,12	2.732,72	1.852,06	4.584,78	34,3
2004	934,98	2.994,26	1.890,56	4.884,82	31,2
2005	929,70	2.990,36	2.150,83	5.141,19	31,1
2006	920,44	3.551,74	1.852,86	5.404,60	25,9
2007	914,50	3.657,17	2.163,90	5.821,07	25,0
2008	905,97	3.581,48	2.501,72	6.083,20	25,3

(1) Comprensivi delle quote di partecipazione degli iscritti.

(2) A partire dal 1998 le prestazioni sono al netto dell'onere per pensioni con decorrenza ante 1989 e relative pensioni ai superstiti.

CD - CM

Tav. 47 - Risultato d'esercizio e situazione patrimoniale netta
(milioni di euro)

Anno	Risultato d'esercizio	Situazione patrimoniale
1990	-3.700,93	-16.942,37
1991	-3.962,26	-20.904,63
1992	-3.934,88	-24.839,51
1993	-4.872,25	-29.711,76
1994	-4.996,21	-34.707,97
1995	-5.125,31	-39.833,28
1996	-4.802,54	-44.635,82
1997	-4.337,21	-48.973,03
1998	-1.963,57	-19.486,96 (1)
1999	-2.072,03	-21.558,99
2000	-2.843,31	-24.402,30
2001	-2.868,32	-27.270,62
2002	-3.018,85	-30.289,47
2003	-2.751,56	-33.041,03
2004	-3.049,18	-36.090,21
2005	-3.056,86	-39.147,07
2006	-4.503,64	-43.650,71
2007	-4.907,49	-48.558,20
2008	-5.071,87	-53.630,07

(1) Trasferito alla GIAS il deficit di 31.449,64 milioni di euro.